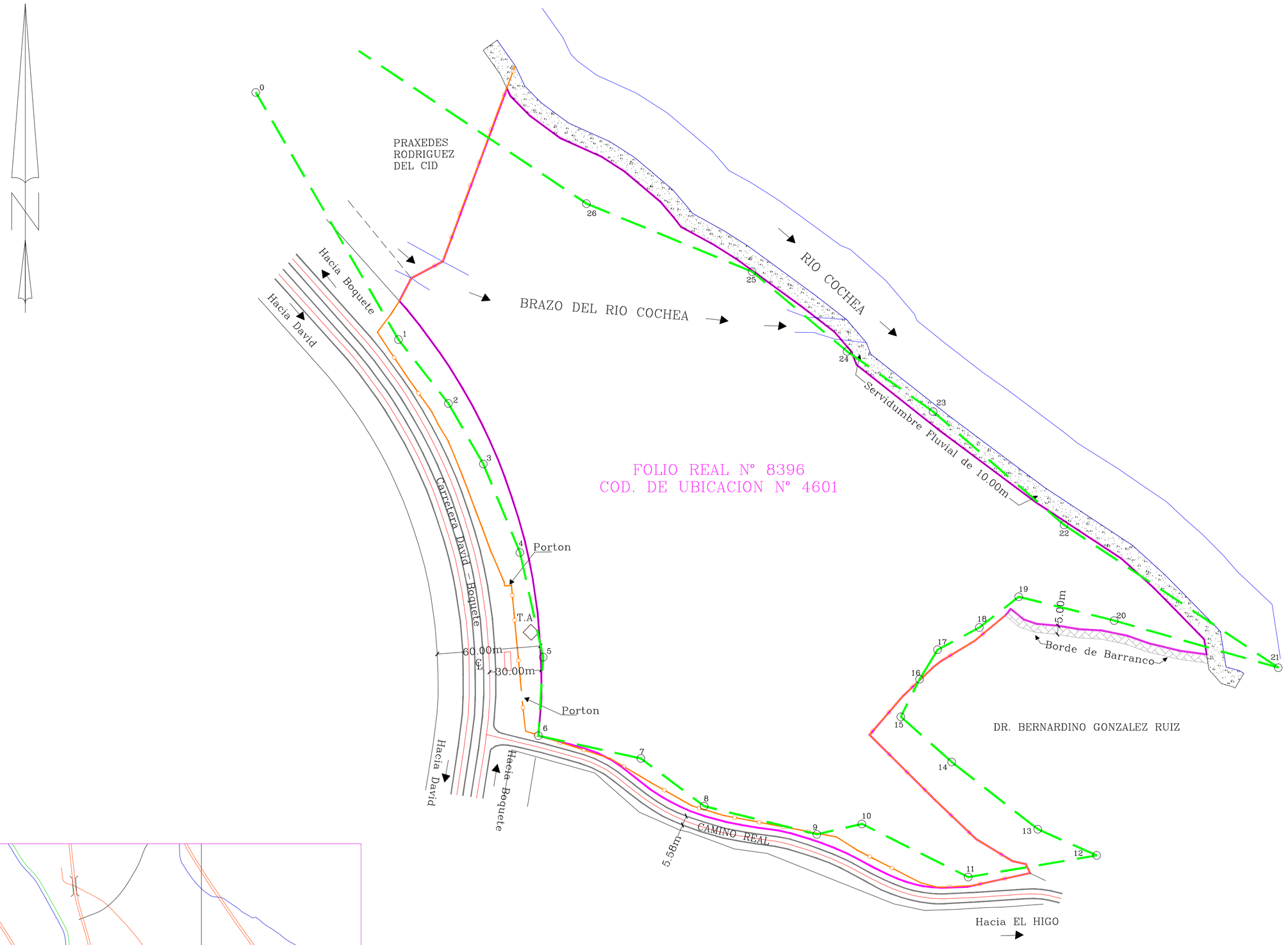

DATOS DE CAMPO		
ESTACION	DISTANCIA	RUMBOS
0 – 1	165.65	S30°00'00"E
1 – 2	47.20	S38°00'00"E
2 – 3	40.50	S30°00'00"E
3 – 4	55.60	S22°30'00"E
4 – 5	62.30	S12°30'00"E
5 – 6	45.70	S03°30'00"W
6 – 7	61.00	S77°31'00"E
7 – 8	46.00	S53°00'00"E
8 – 9	67.50	S75°59'00"E
9 – 10	26.80	N77°00'00"E
10 – 11	69.10	S63°27'00"E
11 – 12	75.60	N80°25'00"E
12 – 13	37.50	N66°00'00"W
13 – 14	63.40	N52°00'00"W
14 – 15	39.50	N48°20'00"W
15 – 16	24.30	N26°30'00"E
16 – 17	20.10	N31°30'00"E
17 – 18	27.50	N62°00'00"E
18 – 19	29.00	N52°00'00"E
19 – 20	57.10	S76°00'00"E
20 – 21	99.20	S74°00'00"E
21 – 22	149.50	N56°20'00"W
22 – 23	100.60	N49°10'00"W
23 – 24	61.00	N55°00'00"W
24 – 25	72.00	N50°00'00"W
25 – 26	104.00	N67°40'00"W
26 – 0	159.10	N56°10'00"W

DETALLE DE AREAS

AREA INSCRITA DEL FOLIO REAL 8398:	11 HAS+5,272.00 m²
AREA ENCONTRADA EN CAMPO:	10 HAS+0,037.24 m²
DIF. (–):	1 HAS+5,234.76 m²

OBSERVACION

AREA ENCONTRADA EN CAMPO:	10 HAS+0,037.24 m²
AREA OCUPADA POR LA SERVIDUMBRE FLUVIAL:	5,812.37 m²
AREA OCUPADA POR EL RETIRO DEL BARRANCO:	602.36 m²
	9 HAS+3,622.51 m²

NOTAS

— EL POLIGONO SE MIDIO POR LA LINEA DE PROPIEDAD, CERCAS EXISTENTES EN LAS COLINDANCIAS SUR, ESTE Y OESTE LA CERCA EN LA COLINDANCIA, CON EL RIO, ESTA DETERIORADA

— SE UTILIZO EL NORTE DE CUADRICULA

— SE UTILIZARON COORDENADAS UTM CON EL DATUM WGS–84, TOMADAS DE UN GPS GARMIN.

— EQUIPO UTILIZADO : ESTACION TOTAL LEICA TC–05 PLUS

PLANO DE REFERENCIA 25–1996, APROBADO EL 17 DE MARZO DE 1961

SERVIDUMBRE FLUVIAL 10.00

Rodadura Existente

Cercas Existentes

— LA SERVIDUMBRE NO SERA ENAJENADA NI OBSTRUIDA POR SU PROPIETARIO O ADQUIRIENTE Y DEBERA CONSTAR EN ESCRITURA PUBLICA COMO GRAVAMEN

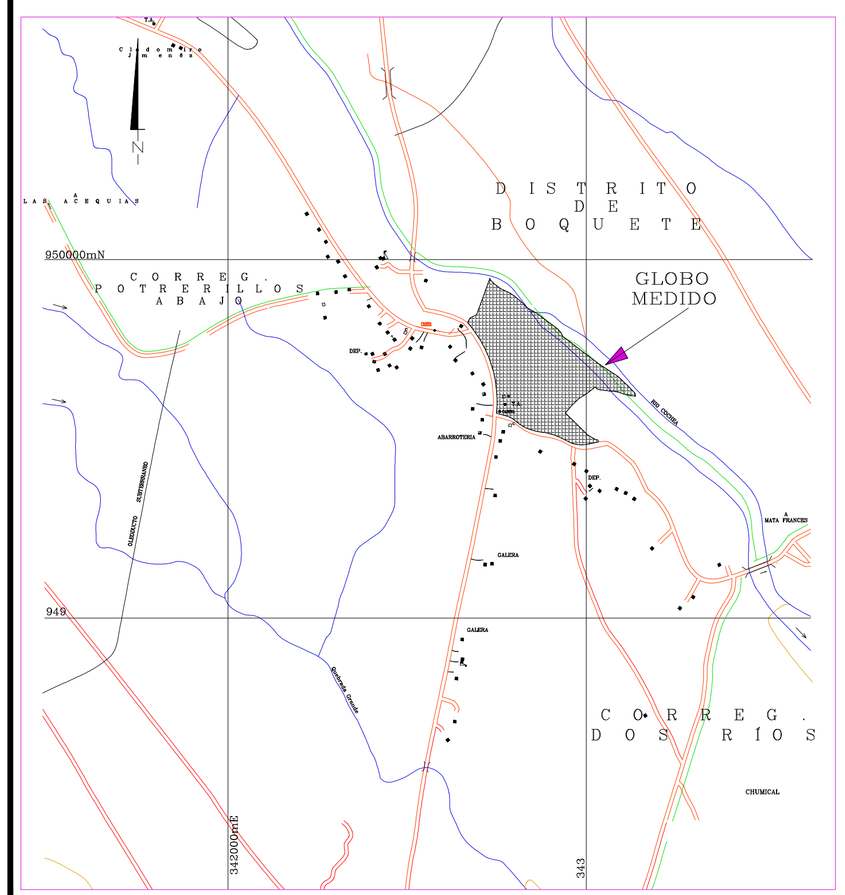

LOCALIZACION REGIONAL ESCALA : 1:15,000

ESCALA GRAFICA
(IN METERS)

40 0 20 40 80 120 160 200

1 : 2000

REPUBLICA DE PANAMA

PROVINCIA:	CHIRIQUI
DISTRITO:	DOLEGA
CORREGIMIENTO:	DOLEGA
LUGAR:	COCHEA

PLANO DEMOSTRATIVO

VERIFICACION DE AREA DEL FOLIO REAL N° 8398,CODIGO DE UBICACION 4601
PROPIEDAD DE: CAFETALERA RIO COCHEA S.A

A FAVOR DE: CAFETALERA RIO COCHEA S.A

ESCALA: 1: 2,000

FECHA: 18 DE SEPTIEMBRE DEL 2,018

TECNICO EN TOPOGRAFIA:

TANIA MORALES M.

CED: 8–483–340

LICENCIA: 2015–304–014