TO：合肥生产部、品控部：

由于前 ERIC800/820 没有有线网络传输的功能，这部分的硬件电路没有得到测试。经常检查，820 的网络通讯部分（ERIC820_com 通讯板）w5500 外围有 5 个电阻元件漏贴，需要有线网络传输的功能的 820 板子需要把缺少的元件补上。如下图：

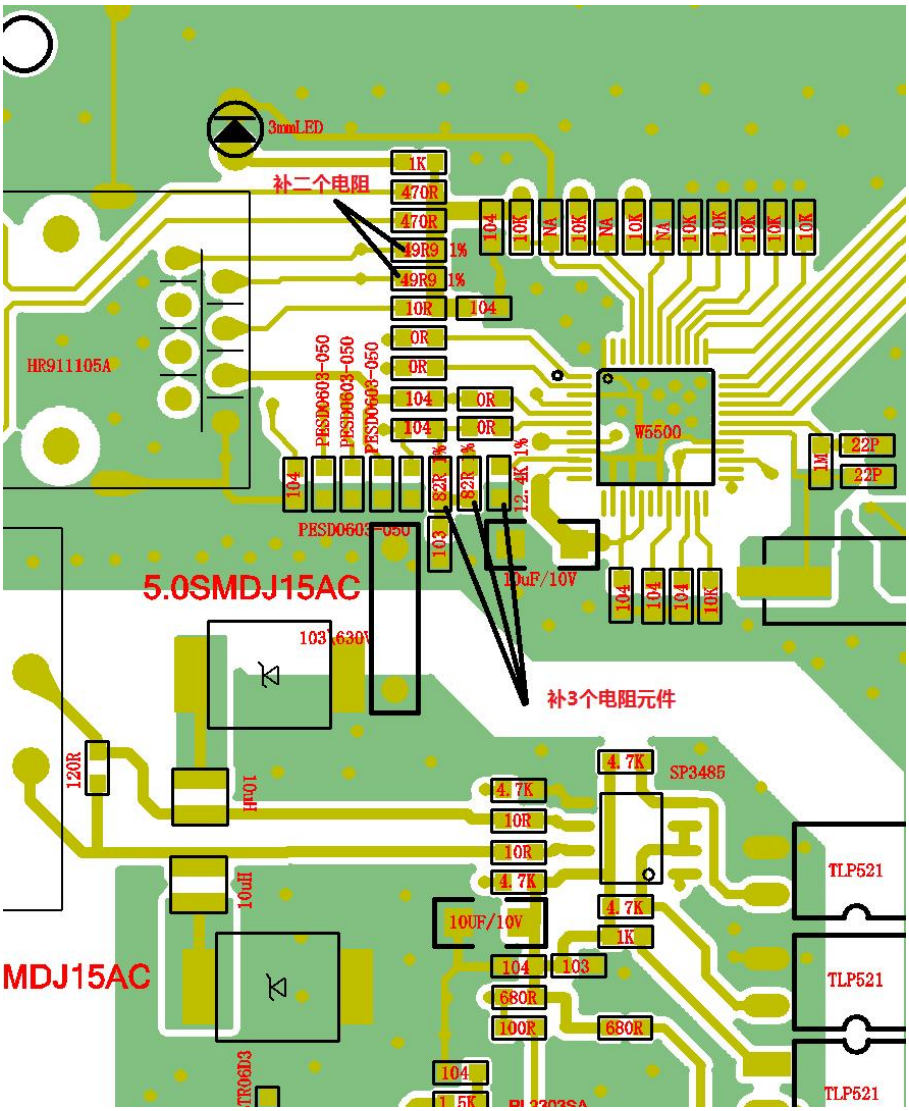

2，基于上面描述的同样理由，800/820 的 LCD 显示板的网络通讯中串联的 3 个电阻（100 欧）需要更改为 10 欧。（排线旁边 R47/R48/R49）

注意：820 的显示板与 800 的显示板公用。如果需要有线网络的功能，显示板都需要更改。

如下图：

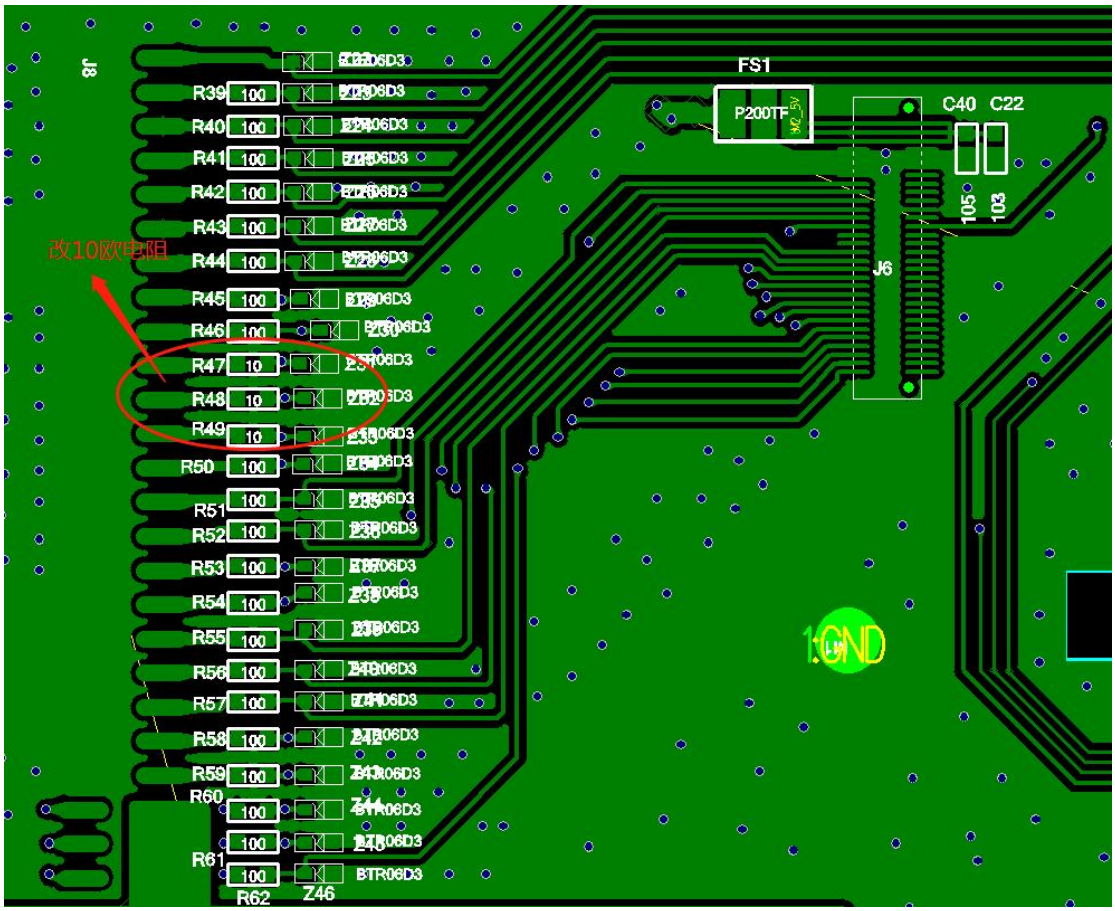

附：820 的通讯板以及 800 的 LCD 板贴片元件图。(pdf 文件）

深圳芯为互联科技有限公司开发部

2022/09/19