FARAH

ARQUITECTURA & CONSTRUCCIÓN

BOOK 2023

01 Contenido.

PRESENTACIÓN

SERVICIOS

PROYECTOS

CRONOLOGÍA DE PROYECTOS

Presentación.

02

Farah Arquitectura & Construcción es un despacho mexicano dedicado al diseño arquitectónico y construcción con sede en la Ciudad de México y dirigido por sus fundadores Adel Farah, arquitecta por la Universidad La Salle (CDMX, 2018) y Alejandro Cuevas, ingeniero por la Universidad Anáhuac Norte (CDMX, 2011). Con diez años de experiencia, el despacho cuenta con un portafolio de más de 50 proyectos construidos en diversas ciudades dentro del área metropolitana y sus cercanías.

Operamos con un equipo interdisciplinario de profesionales expertos en el desarrollo integral de soluciones arquitectónicas, master planning y en la gestión y ejecución de proyectos de construcción estratégica a cualquier escala. De entre su extenso portafolio, la producción creativa del despacho abarca la vivienda residencial, hoteles, plazas comerciales, torres médicas y de oficinas, entre muchos otros proyectos de interiorismo y restauraciones espaciales.

Para Farah Arquitectura y Construcción, la colaboración creativa de su equipo, las necesidades del cliente y la atención meticulosa al detalle permanecen como una base firme en cada proyecto sin importar su ubicación o tipología. Cualquier reto contextual es una gran oportunidad creativa para el desarrollo integral y potencial del proyecto, desde su desarrollo conceptual hasta su ejecución.

03

Arquitectura.

Cada proyecto es único y merece un análisis minucioso para integrar las necesidades del cliente, sus expectativas y su presupuesto.

Farah Arquitectura & Construcción busca expandir el potencial de la idea inicial hasta llevarla a la solución de diseño ideal, siempre siguiendo un eje central: calidad y excelencia en el más mínimo detalle. Para ello es fundamental crear una relación cercana y sólida entre el equipo creativo y el cliente, comunicando paso a paso estrategias y avances en el proyecto.

De esta forma, el despacho ofrece su acompañamiento creativo y experiencia en el campo para proyectos de interiorismo y arquitectura de interiores, renovaciones espaciales, restauraciones inmuebles y proyectos residenciales y comerciales a cualquier escala.

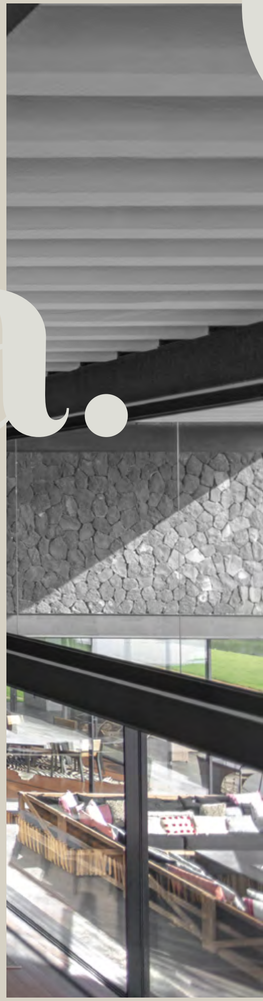

04

Restauración & decoración espacial.

Como etapa final, el despacho enfoca su visión estética en la interacción del usuario con la habitación del espacio. Para alcanzar la experiencia deseada, mediante el uso de recursos gráficos y muestreos, se crea un moodboard físico específico con materiales, texturas y colores para ayudar al cliente a aterrizar y visualizar el concepto deseado y definir así su propia línea de estilo y paleta cromática de acuerdo a sus gustos y necesidades.

Farah Arquitectura & Construcción propone una colaboración creativa entre sus profesionales expertos para determinar un plan integral que incluya cada elemento a desarrollar en el proyecto interior: detalles previos a realizar en obra, ebanistas y carpinteros, herrerías, mobiliario, decoración e iluminación funcional; así como los colores y materiales tales como mármoles, granitos, maderas finas y textiles ideales que integrarán el nuevo espacio.

05

Construcción.

Farah Arquitectura & Construcción se distingue por una manufactura impecable durante cada etapa del progreso de obra y su ejecución dentro del tiempo programado. Con ojo crítico, el despacho es responsable de supervisar a fondo cada proceso constructivo de inicio a fin, de la mano de un equipo experto en técnica y construcción sin importar la escala.

De acuerdo al contexto inmediato de cada proyecto, la estrecha relación con el cliente y las constantes conversaciones entre este y nuestro equipo creativo son de gran importancia para hacer de cada posible eventualidad y contratiempo, una oportunidad de diseño.

06

Gestoría, demolición & excavación.

Como etapa final, el despacho enfoca su visión estética en la interacción del usuario con la habitación del espacio. Para alcanzar la experiencia deseada, mediante el uso de recursos gráficos y muestreos, se crea un moodboard físico específico con materiales, texturas y colores para ayudar al cliente a aterrizar y visualizar el concepto deseado y definir así su propia línea de estilo y paleta cromática de acuerdo a sus gustos y necesidades.

Farah Arquitectura y Construcción propone una colaboración creativa entre sus profesionales expertos para determinar un plan integral que incluya cada elemento a desarrollar en el proyecto interior: detalles previos a realizar en obra, ebanistas y carpinteros, herrerías, mobiliario, decoración e iluminación funcional; así como los colores y materiales tales como mármoles, granitos, maderas finas y textiles ideales que integrarán el nuevo espacio.

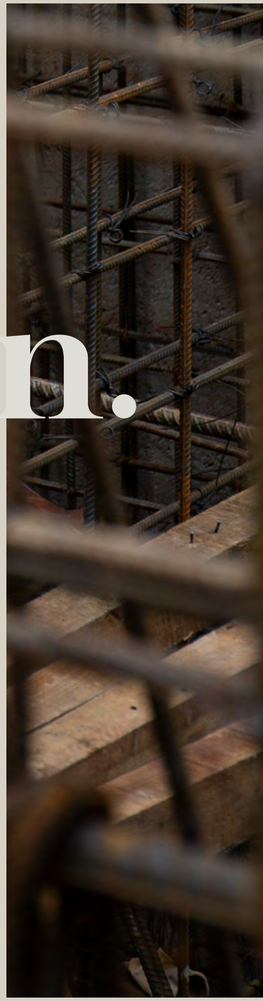

Desierto de los Leones

CONJUNTO RESIDENCIAL DESIERTO DE LOS LEONES
CDMX | 2015

Supervisión, administración y ejecución de obra para edificio residencial y conjunto de townhouses ubicado en la avenida Desierto de los Leones. Se realizaron trabajos de demolición, excavación, construcción, acabados, colocación de mármoles, herrería, carpintería, jardinería, cancelería, electricidad y plomería para interiores y exteriores.

DESIERTO DE LOS LEONES CDMX I 2015

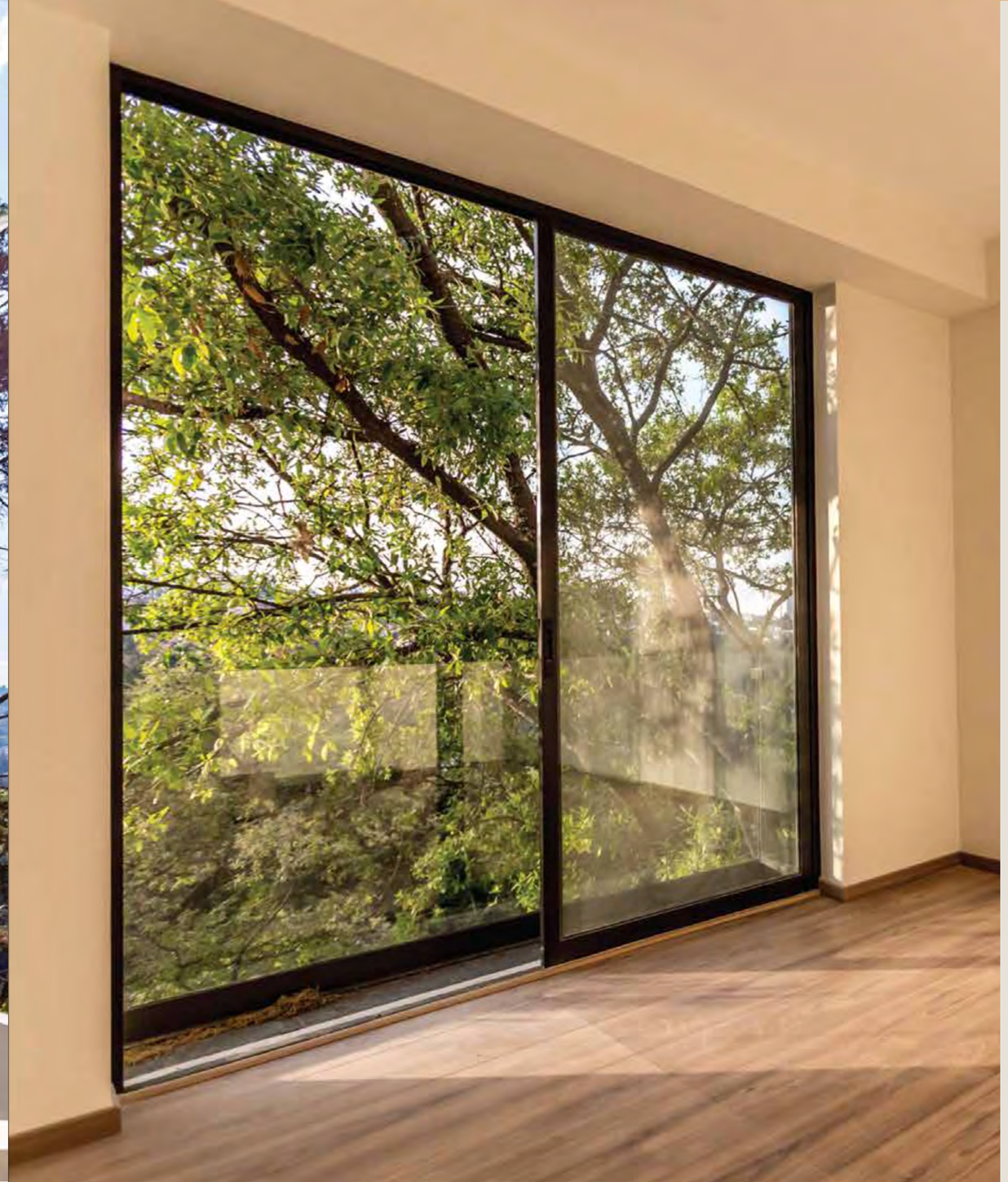

DESIERTO DE LOS LEONES CDMX I 2015

DESIERTO DE LOS LEONES CDMX I 2015

Residencial Ibarrarán

EDIFICIO RESIDENCIAL IBARRARÁN
CDMX | 2016

Supervisión, administración y ejecución de obra para edificio residencial ubicado en la colonia San José Insurgentes. Se realizaron trabajos de demolición, excavación, construcción, acabados, colocación de mármoles, herrería, carpintería, jardinería, cancelería, electricidad y plomería para interiores y exteriores.

EDIFICIO RESIDENCIAL IBARRARÁN CDMX I 2016

2

53

EDIFICIO RESIDENCIAL IBARRARÁN CDMX I 2016

Residencial Moras

EDIFICIO RESIDENCIAL MORAS
CDMX | 2016

Supervisión, administración y ejecución de obra para edificio residencial ubicado en la colonia Del Valle. Se realizaron trabajos de demolición, excavación, construcción, acabados, colocación de mármoles, herrería, carpintería, jardinería, cancelería, electricidad y plomería para interiores y exteriores.

RESIDENCIAL MORAS CDMX I 2016

RESIDENCIAL MORAS CDMX I 2016

RESIDENCIAL MORAS CDMX I 2016

Residencial Cerrada Coyoacán

RESIDENCIAL CERRADA COYOACÁN
CDMX | 2015 - 2016

Supervisión, administración y ejecución de obra para edificio residencial ubicado en la colonia Del Valle. Se realizaron trabajos de demolición, excavación, construcción, acabados, colocación de mármoles, herrería, carpintería, jardinería, cancelería, electricidad y plomería para interiores y exteriores.

RESIDENCIAL CERRADA COYOACÁN CDMX I 2015-2016

RESIDENCIAL CERRADA COYOACÁN CDMX I 2015-2016

RESIDENCIAL CERRADA COYOACÁN CDMX I 2015-2016

Casona Tetelpan

CASONA TETELPAN
CDMX | 2017

Supervisión, administración y ejecución de obra de restauración para casona familiar en la colonia Lomas de los Ángeles Tetelpan.

Se realizaron trabajos de demolición, construcción, remodelación espacial y acabados, colocación de mármoles, herrería, carpintería, jardin- ería, cancelería, electricidad y plomería.

CASONA TETELPAN CDMX I 2017

CASONA TETELPAN CDMX I 2017

CASONA TETELPAN CDMX I 2017

Penthouse The Limited

PENTHOUSE THE LIMITED
CDMX | 2019-2020

Supervisión, administración y ejecución de obra de interiorismo para penthouse y terraza en el desarrollo residencial The Limited por Phillippe Starck, ubicado en la calle Rubén Darío, Polanco. Se realizaron trabajos de construcción, remodelación espacial y acabados, colocación de mármoles, herrería, carpintería, jardinería, cancelería, electricidad y plomería para interiores y exteriores.

Residencial Sagredo

RESIDENCIAL SAGREDO
CDMX | 2018-2021

Supervisión, administración y ejecución de obra para edificio residencial ubicado en la colonia San José Insurgentes. Se realizaron trabajos de demolición, excavación, construcción, conservación de fachada protegida, acabados, colocación de mármoles, herrería, carpintería, jardinería, cancelería, electricidad y plomería para interiores y exteriores.

RESIDENCIAL SAGREDO CDMX I 2018-2021

RESIDENCIAL SAGREDO CDMX I 2018-2021

RESIDENCIAL SAGREDO CDMX I 2018-2021

Casa Potosí

CASA POTOSÍ
CDMX | 2021

Supervisión, administración y ejecución de obra de interiorismo y restauración espacial para casa ubicada en la colonia Colinas del Bosque. Se realizaron trabajos de construcción, remodelación espacial y acabados, colocación de mármoles, herrería, carpintería, jardinería, cancelería, electricidad y plomería para interiores y exteriores.

CASA POTOSÍ CDMX I 2021

CASA POTOSÍ CDMX I 2021

CASA POTOSÍ CDMX I 2021

Plaza Green Station Avándaro

PLAZA GREEN STATION AVÁNDARO
VALLE DE BRAVO | 2020- EN PROCESO

Supervisión, administración y ejecución de obra para centro comercial ubicado en Avándaro, Valle de Bravo. Se realizan trabajos de demolición, excavación, construcción, acabados, colocación de mármoles, herrería, carpintería, jardinería, cancelería, electricidad y plomería para interiores y exteriores.

PLAZA GREEN STATION AVÁNDARO CDMX I 2020- EN PROCESO

PLAZA GREEN STATION AVÁNDARO CDMX I 2020- EN PROCESO

PLAZA GREEN STATION AVÁNDARO CDMX I 2020- EN PROCESO

HIR Residencial

HIR RESEDENCIAL
CDMX | 2021

Supervisión, administración y ejecución de obra de interiorismo para terraza ubicada en la colonia Olivar de los Padres. Se realizaron trabajos de construcción, remodelación espacial y acabados, colocación de mármoles, herrería, carpintería, jardinería, cancelería, electricidad y plomería para exteriores.

HIR RESIDENCIAL CDMX I 2021

HIR RESIDENCIAL CDMX I 2021

HIR RESIDENCIAL CDMX I 2021

Casa Agua

CASA AGUA
CDMX | 2021

Supervisión, administración y ejecución de obra de interiorismo para cocina ubicada en la colonia Pedregal San Ángel. Se realizaron trabajos de construcción, remodelación espacial y acabados, colocación de mármoles, herrería, carpintería, electricidad y plomería.

CASA AGUA CDMX I 2021

CASA AGUA CDMX I 2021

CASA AGUA CDMX I 2021

Roofgarden Martí

ROOFGARDEN MARTÍ
CDMX | 2021

Supervisión, administración y ejecución de obra de interiorismo para terraza ubicada en la colonia Escandón. Se realizaron trabajos de construcción, remodelación espacial y acabados, colocación de mármoles, herrería, carpintería, jardinería, cancelería, electricidad y plomería para exteriores.

ROOFGARDEN MARTÍ CDMX I 2021

ROOFGARDEN MARTÍ CDMX I 2021

ROOFGARDEN JMARTÍ CDMX I 2021

Torre Médica Tlalpan

TORRE MÉDICA TLALPAN
CDMX | 2015- EN PROCESO

Supervisión, administración y ejecución de obra para edificio de consultorios médicos de alta gama ubicado en la calzada México-Xochimilco. Se realizan trabajos de demolición, excavación, construcción, aca- bados, colocación de mármoles, herrería, carpintería, jardinería, can- celería, electricidad y plomería para interiores y exteriores.

TORRE MÉDICA TLALPAN CDMX I 2015-EN PROCESO

TORRE MÉDICA TLALPAN CDMX I 2015-EN PROCESO

TORRE MÉDICA TLALPAN CDMX I 2015-EN PROCESO

TORRE MÉDICA TLALPAN CDMX I 2015-EN PROCESO

TORRE MÉDICA TLALPAN CDMX I 2015-EN PROCESO

Casa San Jerónimo

CASA SAN JERÓNIMO
CDMX | 2023

Proyecto de remodelación de casa ubicada en San Jeronimo. Se realizan trabajos de proceso creativo, diseño, proyecto arquitectónico, supervisión, ejecución y administración de obra.

CASA SAN JERÓNIMO CDMX I 2023

CASA SAN JERÓNIMO CDMX I 2023

CASA SAN JERÓNIMO CDMX I 2023

Residencial San Bernabé

RESIDENCIAL SAN BERNABÉ
CDMX | 2017-2021

Supervisión, administración y ejecución de obra para edificio residencial ubicado en la avenida San Bernabé. Se realizaron trabajos de demolición, excavación, construcción, acabados, colocación de mármoles, herrería, carpintería, jardinería, cancelería, electricidad y plomería para interiores y exteriores.

RESIDENCIAL SAN BERNABÉ **CDMX I 2017-2021**

RESIDENCIAL SAN BERNABÉ CDMX I 2017-2021

RESIDENCIAL SAN BERNABÉ CDMX I 2017-2021

Rancho Avándaro

RANCHO AVÁNDARO
AVÁNDARO, VALLE DE BRAVO | 2020

Proyecto de casa de descanso ubicado en Valle de Bravo. Se realizan trabajos de proceso creativo, diseño, proyecto arquitectónico, interiorismo, supervisión, ejecución y administración de obra.

RANCHO AVÁNDARO VALLE DE BRAVO I 2020

RANCHO AVÁNDARO VALLE DE BRAVO I 2020

RANCHO AVÁNDARO VALLE DE BRAVO I 2020

RANCHO AVÁNDARO VALLE DE BRAVO I 2020

RANCHO AVÁNDARO VALLE DE BRAVO I 2020

Casa Rocío

CASA ROCÍO
CDMX | 2012

Proyecto de casa ubicada en la colonia Jardínes del Pedregal. Se realizan trabajos de proceso creativo, diseño, proyecto arquitectónico, interiorismo, supervisión, ejecución y administración de obra.

CASA ROCÍO CDMX I 2012

CASA ROCÍO CDMX I 2012

CASA ROCÍO CDMX I 2012

CASA ROCÍO CDMX I 2012

CASA ROCÍO CDMX I 2012

Crono logía.

CASA SAN JERÓNIMO
CDMX I 2023

Proyecto de remodelación de casa ubicada en San Jeronimo. Se realizan trabajos de proceso creativo, diseño, proyecto arquitectónico, supervisión, ejecución y administración de obra.

SAN FRANCISCO 424
CDMX I 2021 - EN PROCESO

Supervisión, administración y ejecución de obra para edificio residencial ubicado en la colonia Del Valle. Se realizan trabajos de demolición, excavación, construcción, acabados, colocación de mármoles, herrería, carpintería, jardinería, cancelería, electricidad y plomería para interiores y exteriores.

SAN FRANCISCO 515
CDMX I 2021 - EN PROCESO

Supervisión, administración y ejecución de obra para edificio residencial ubicado en la colonia Del Valle. Se realizan trabajos de demolición, excavación, construcción, acabados, colocación de mármoles, herrería, carpintería, jardinería, cancelería, electricidad y plomería para interiores y exteriores.

EDIFICIO RESIDENCIAL HORACIO
CDMX I 2021 - EN PROCESO

Supervisión, administración y ejecución de obra para edificio residencial ubicado en la colonia Polanco. Se realizan trabajos de demolición, excavación, construcción, acabados, colocación de mármoles, herrería, carpintería, jardinería, cancelería, electricidad y plomería para interiores y exteriores.

CASA POTOSÍ
CDMX I 2021

Supervisión, administración y ejecución de obra de interiorismo y restauración espacial para casa ubicada en la colonia Colinas del Bosque. Se realizaron trabajos de construcción, remodelación espacial y acabados, colocación de mármoles, herrería, carpintería, jardinería, cancelería, electricidad y plomería para interiores y exteriores.

CASA AGUA
CDMX I 2021

Supervisión, administración y ejecución de obra de interiorismo para cocina ubicada en la colonia Pedregal San Ángel. Se realizaron trabajos de construcción, remodelación espacial y acabados, colocación de mármoles, herrería, carpintería, electricidad y plomería.

HIR RESIDENCIAL
CDMX I 2021

Supervisión, administración y ejecución de obra de interiorismo para terraza ubicada en la colonia Olivar de los Padres. Se realizaron trabajos de construcción, remodelación espacial y acabados, colocación de mármoles, herrería, carpintería, jardinería, cancelería, electricidad y plomería para exteriores.

ROOFGARDEN MARTÍ
CDMX I 2021

Supervisión, administración y ejecución de obra de interiorismo para terraza ubicada en la colonia Escandón. Se realizaron trabajos de construcción, remodelación espacial y acabados, colocación de mármoles, herrería, carpintería, jardinería, cancelería, electricidad y plomería para exteriores.

PLAZA GREEN STATION AVÁNDARO
VALLE DE BRAVO I 2020 - EN PROCESO

Supervisión, administración y ejecución de obra para centro comercial ubicado en Avándaro, Valle de Bravo. Se realizan trabajos de demolición, excavación, construcción, acabados, colocación de mármoles, herrería, carpintería, jardinería, cancelería, electricidad y plomería para interiores y exteriores.

RANCHO AVÁNDARO
CDMX I 2020

Proyecto de casa de descanso ubicado en Valle de Bravo. Se realizan trabajos de proceso creativo, diseño, proyecto arquitectónico, interiorismo, supervisión, ejecución y administración de obra.

PENTHOUSE THE LIMITED
CDMX I 2019 - 2020

Supervisión, administración y ejecución de obra de interiorismo para penthouse y terraza en el desarrollo residencial The Limited por Phillippe Starck, ubicado en la calle Rubén Darío, Polanco. Se realizaron trabajos de construcción, remodelación espacial y acabados, colocación de mármoles, herrería, carpintería, jardinería, cancelería, electricidad y plomería para interiores y exteriores.

HOTEL TORRE LIEJA
CDMX I 2018 - EN PROCESO

Supervisión, administración y ejecución de obra para torre de hotel ubicada en la colonia Juárez, al costado de la Torre BBVA de Reforma. Se realizan trabajos de demolición, excavación, construcción, electricidad y plomería.

PLAZA LAS ÁGUILAS
CDMX I 2018 - EN PROCESO

Supervisión, administración y ejecución de obra para centro comercial ubicado en Las Águilas. Se realizan trabajos de demolición, excavación, construcción, acabados, colocación de mármoles, herrería, carpintería, jardinería, cancelería, electricidad y plomería para interiores y exteriores.

RESIDENCIAL SAGREDO
CDMX I 2018 - 2021

Supervisión, administración y ejecución de obra para edificio residencial ubicado en la colonia San José Insurgentes. Se realizaron trabajos de demolición, excavación, construcción, conservación de fachada protegida, acabados, colocación de mármoles, herrería, carpintería, jardinería, cancelería, electricidad y plomería para interiores y exteriores.

RESIDENCIAL SAN BERNABÉ
CDMX I 2017 - 2021

Supervisión, administración y ejecución de obra para edificio residencial ubicado en la avenida San Bernabé. Se realizaron trabajos de demolición, excavación, construcción, acabados, colocación de mármoles, herrería, carpintería, jardinería, cancelería, electricidad y plomería para interiores y exteriores.

CASONA TETELPAN
CDMX I 2017

Supervisión, administración y ejecución de obra de restauración para casona familiar en la colonia Lomas de los Ángeles Tetelpan. Se realizaron trabajos de demolición, construcción, remodelación espacial y acabados, colocación de mármoles, herrería, carpintería, jardinería, cancelería, electricidad y plomería.

OFICINAS SAN ANTONIO
CDMX I 2017

Supervisión, administración y ejecución de obra para piso de oficinas call center ubicado en la avenida San Antonio Abad. Se realizan trabajos de demolición, construcción, acabados, colocación de mármoles, herrería, carpintería, cancelería, electricidad y plomería.

PLAZA QUEVEDO
CDMX I 2016 - EN PROCESO

Supervisión, administración y ejecución de obra para centro comercial ubicado en la avenida Miguel Ángel de Quevedo. Se realizan trabajos de demolición, excavación, construcción, acabados, colocación de mármoles, herrería, carpintería, jardinería, cancelería, electricidad y plomería para interiores y exteriores.

EDIFICIO RESIDENCIAL MORAS
CDMX I 2016

Supervisión, administración y ejecución de obra para edificio residencial ubicado en la colonia Del Valle. Se realizaron trabajos de demolición, excavación, construcción, acabados, colocación de mármoles, herrería, carpintería, jardinería, cancelería, electricidad y plomería para interiores y exteriores.

EDIFICIO RESIDENCIAL IBARRARÁN
CDMX I 2016

Supervisión, administración y ejecución de obra para edificio residencial ubicado en la colonia San José Insurgentes. Se realizaron trabajos de demolición, excavación, construcción, acabados, colocación de mármoles, herrería, carpintería, jardinería, cancelería, electricidad y plomería para interiores y exteriores.

EDIFICIO RESIDENCIAL CERRADA COYOACÁN
CDMX I 2015 - 2016

Supervisión, administración y ejecución de obra para edificio residencial ubicado en la colonia Del Valle. Se realizaron trabajos de demolición, excavación, construcción, acabados, colocación de mármoles, herrería, carpintería, jardinería, cancelería, electricidad y plomería para interiores y exteriores.

EDIFICIO DE OFICINAS SAN JERÓNIMO
CDMX I 2015 - EN PROCESO

Supervisión, administración y ejecución de obra para edificio de oficinas ubicado en la avenida San Jerónimo. Se realizan trabajos de demolición, excavación, construcción, acabados, colocación de mármoles, herrería, carpintería, jardinería, cancelería, electricidad y plomería para interiores y exteriores.

TORRE MÉDICA TLALPAN
CDMX I 2015 - EN PROCESO

Supervisión, administración y ejecución de obra para edificio de consultorios médicos de alta gama ubicado en la calzada México-Xochimilco. Se realizan trabajos de demolición, excavación, construcción, acabados, colocación de mármoles, herrería, carpintería, jardinería, cancelería, electricidad y plomería para interiores y exteriores.

CONJUNTO RESIDENCIAL DESIERTO DE LOS LEONES
CDMX I 2015

Supervisión, administración y ejecución de obra para edificio residencial y conjunto de townhouses ubicado en la avenida Desierto de los Leones. Se realizaron trabajos de demolición, excavación, construcción, acabados, colocación de mármoles, herrería, carpintería, jardinería, cancelería, electricidad y plomería para interiores y exteriores.

HOTEL AFFAIR
CDMX I 2015

Proyecto de torre de hotel ubicado en la Av. Observatorio. Se realizan trabajos de proceso creativo, diseño, proyecto arquitectónico, supervisión, ejecución y administración de obra.

CASA ROCIO
CDMX I 2012

Proyecto de casa ubicada en la colonia Jardínes del Pedregal. Se realizan trabajos de proceso creativo, diseño, proyecto arquitectónico, interiorismo, supervisión, ejecución y administración de obra.

FARAH

ARQUITECTURA & CONSTRUCCIÓN

proyectos@faraharquitectura.com
faraharquitectura.com
farah_arquitectura