Inglaterra e sua cultura

A Inglaterra, local de nascimento de Shakespeare e dos Beatles, é um país das Ilhas Britânicas que faz fronteira com a Escócia e País de Gales. A capital, Londres, situada às margens do rio Tâmisa, abriga o Parlamento, o Big Ben e a Torre de Londres do século XI. A cidade também é um centro de artes e negócios multiculturais modernos.

Outras grandes cidades são Manchester, Birmingham, Liverpool, Bristol e os centros universitários de Oxford e Cambridge.

Hoje vamos falar de um país que tem muita história para contar. Vamos compartilhar um pouco sobre a cultura da Inglaterra e, sem dúvida, dizer-lhe coisas que você ainda não sabe.

Primeiro, a cultura da Inglaterra, como a maioria das nações, carrega consigo muita história que caracteriza sua começos, bem como seu desenvolvimento atual. A interferência de outras pessoas dá vida ao conceitos sobre a sociedade atual. Em outras palavras, a cultura da Inglaterra é cheia de peculiaridades e muita personalidade, resultado de diferentes e influências importantes. A Terra da Rainha é um reflexo precioso de inúmeras experiências históricas, sociais, econômicas, eventos políticos e culturais que abrangem séculos de existência.

Assim, a formação da cultura inglesa é marcada por experiências que emergiram do período anglo-saxão. conquista da Grã-Bretanha celta, às famosas dinastias que governaram o país. Mas olha, quando se trata dos ingleses, por mais que sejam um pouco introspectivos, eles são educados, educados e cuidadosos. A verdade é que o país mantém tradições passadas e, por ser uma nação intimamente ligada à religião, contempla particularidades ligadas ao catolicismo e protestantismo. A Igreja Anglicana, une tradições de outra época ligadas aos padrões católicos, que marcam fortemente a religião do país.

O FAMOSO JOGO DE TIJOLO

Tetris é a febre do momento na Inglaterra.

O objetivo do jogo é encaixar as peças à medida que caem, formando blocos que se partem para libertar mais espaço e acumular pontos. Quanto mais você forma linhas e as elimina, novas peças caem mais rápido e mais rápido - e é aí que reside a diversão e a dificuldade do quebra-cabeça.

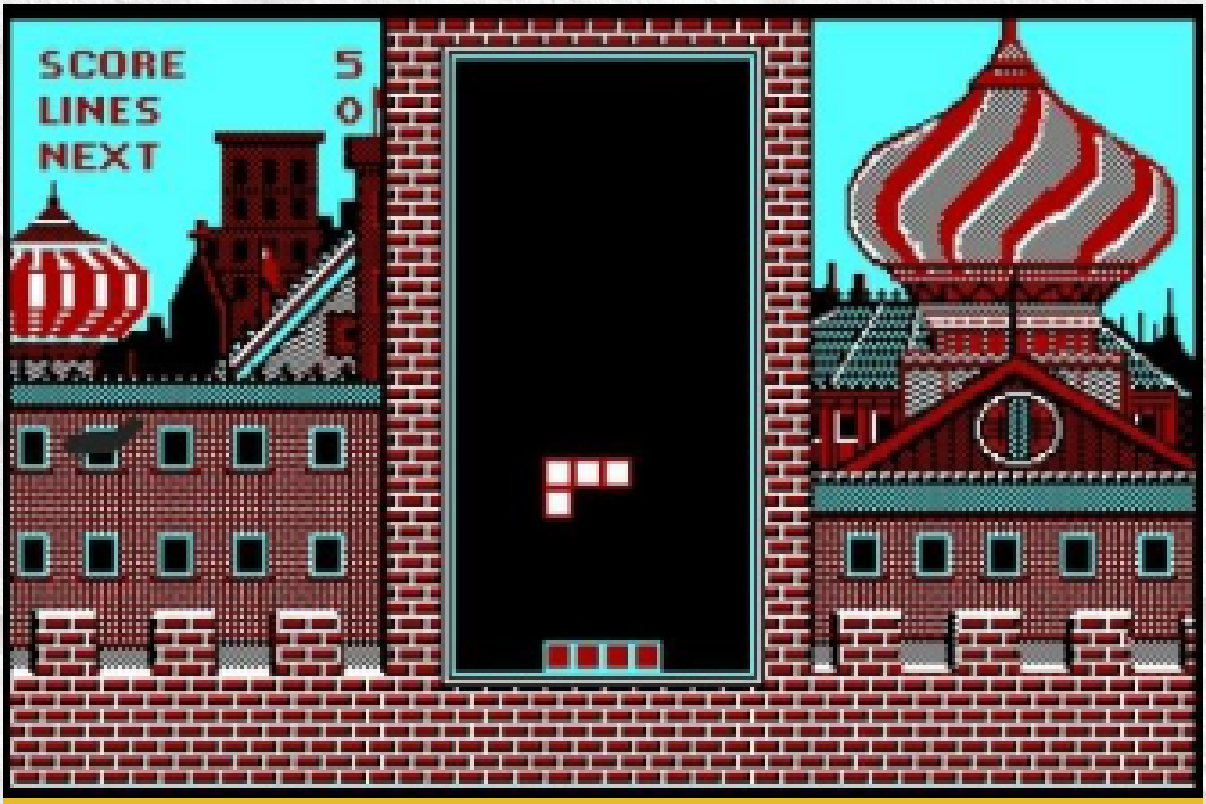

Você já jogou este jogo? Por que ainda não?
É tão engraçado e interessante!

Maysa de Freitas, 1985

Wikipédia, a enciclopédia livre