DELL 3080 – installation du kit upgrade

1. DEMANDE:

Lors du retour d'un 3080 au stock, il faut vérifier qu'il possède bien le kit upgrade Qui est un disque NVME/M2 512 Go en lieu et place du disque mécanique de 500Go et 16Go de ram au lieu de 8Go.

2. REPONSE:

a. **<u>Il faut suivre le process pour un poste encaissement « Encaissement - Changement de poste Pi Electronique_V4.pdf » Jusqu'à la page 6 – « Donc en résumé, vous devriez avoir dans votre dossier de sauvegarde »</u>**

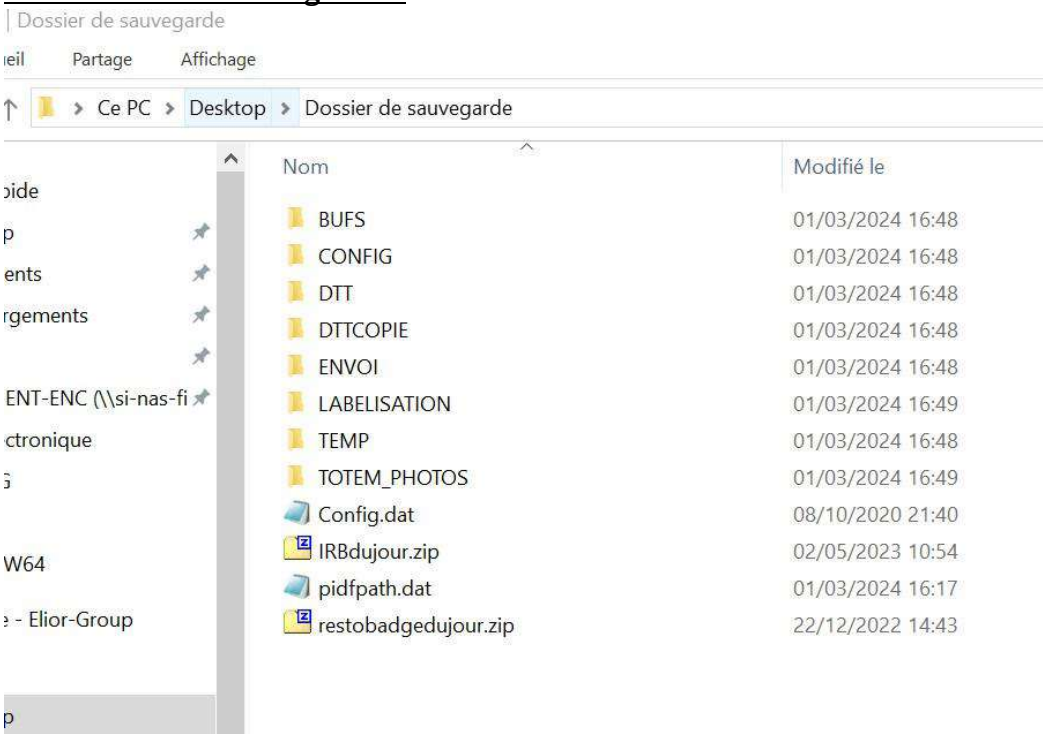

Eteindre l'ordinateur.

b. **<u>Installation des éléments du KIT</u>**

1. **Déconnectez l'ordinateur et tous les périphériques qui y sont reliés de leur prise électrique.**
2. **Déconnectez de votre ordinateur tous les appareils et périphériques réseau qui y sont raccordés (clavier, souris et écran).**
3. **Retirez toute carte multimédia et tout disque optique de votre ordinateur, le cas échéant. Desserrez la vis moletée (6x32) qui fixe le capot latéral au système. Il y a deux vis qui fixent le capot latéral**

4. **Faites glisser le capot latéral vers l'avant du système, puis soulevez-le.**

5. **Retirer le panneau avant**

6. **Déconnecter la prise sata et d'alimentation du disque.**

7. **Puis retirez les deux vis (6x32) qui fixent le tiroir du disque dur au bâti du disque dur et du lecteur optique.**
8. **Faites glisser le disque dur vers la droite pour le dégager des points de montage sur le tiroir et soulevez-le pour le retirer du système.**

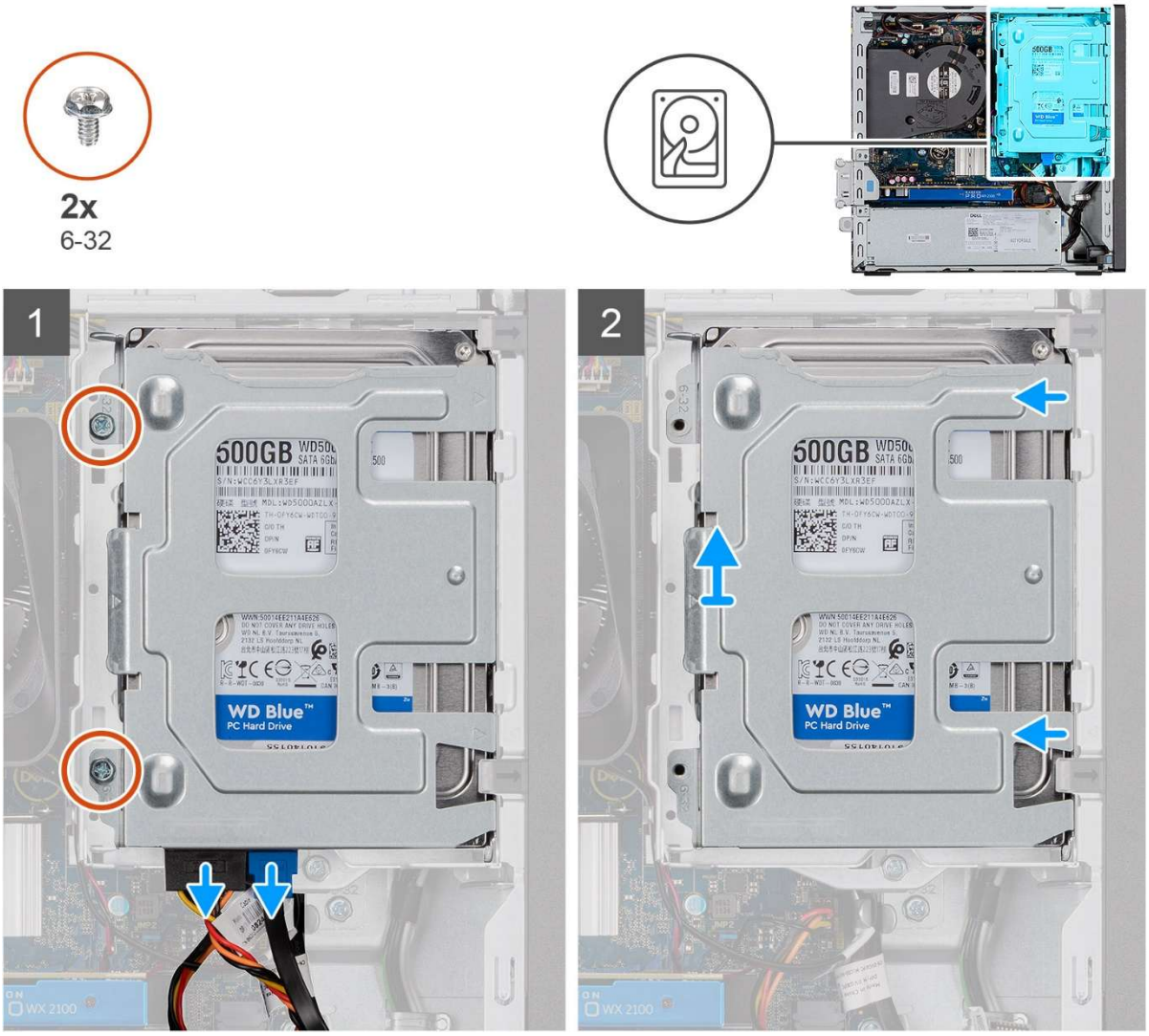

9. **Installation du module mémoire**

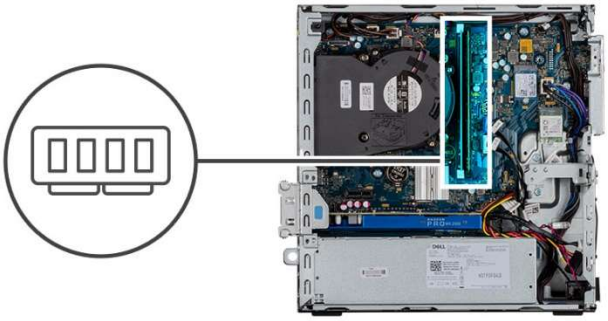

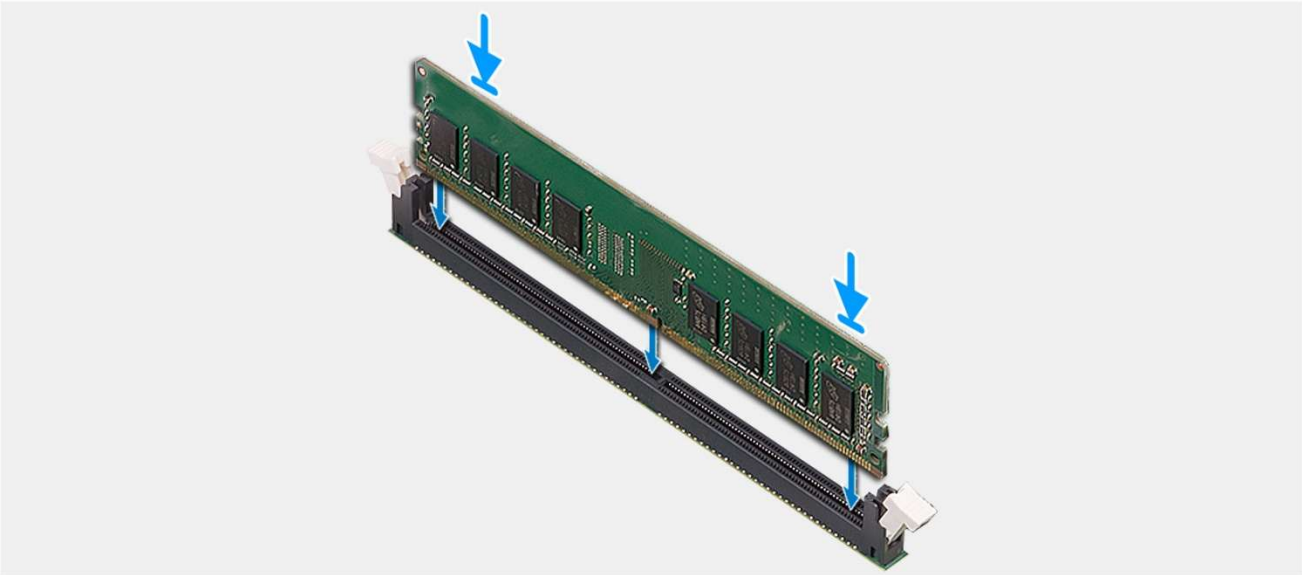

10. **Alignez l’encoche du module de mémoire avec la languette située sur son logement.**
11. **Insérez fermement le module de mémoire dans son connecteur en l’inclinant, puis appuyez dessus jusqu’à ce qu’il s’encliquette.**

Instllation du NVME

12. **Alignez l’encoche du disque SSD avec la languette située sur le logement du disque SSD.**
13. **Insérez le SSD dans la carte système en respectant un angle de 45 degrés.**

14. **Installer la vis (M2X3) de fixation du disque SSD M.2 PCIe à la carte système fournis avec le kit.**

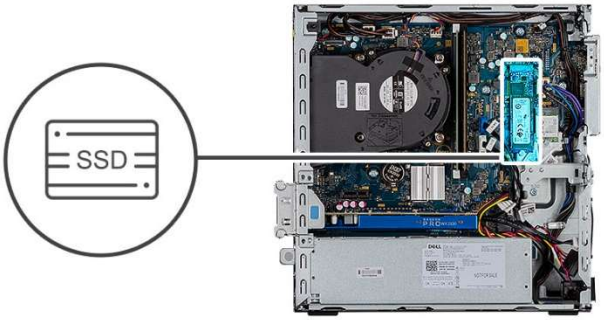

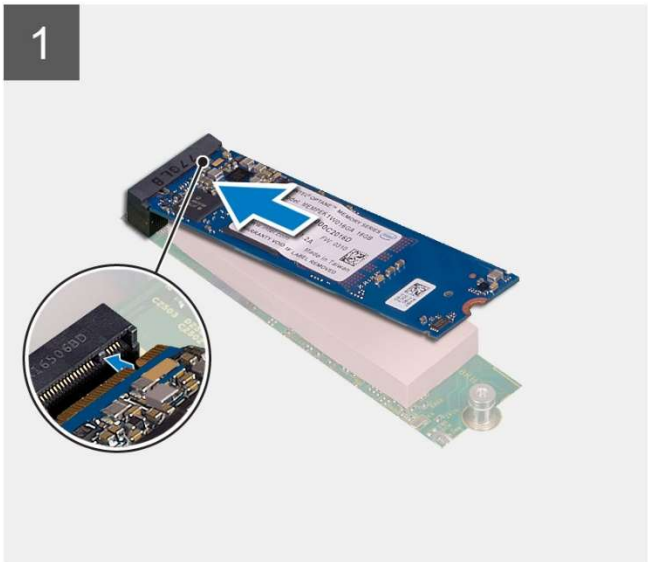

15. **Puis réinstallez l'assemblage de disque dur de 2,5 pouces, NE PAS RECONNECTER la prise d'alimentation et SATA du DISQUE.**

Remplacement de la pile CMOS

16. **Localisez la pile CMOS (pile bouton CR2032) sur la carte système.**
17. **À l'aide d'un outil non métallique, écartez délicatement le loquet de maintien afin de libérer la pile.**
18. **Retirez la pile usagée.**

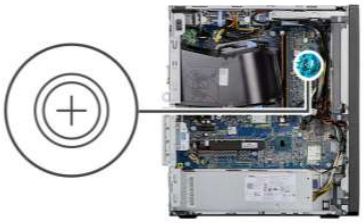

19. **Insérez la nouvelle pile CR2032 en respectant la polarité (face + vers le haut).**
20. **Vérifiez que la pile est correctement encliquetée dans son logement.**

21. **Installez le panneau avant.**
22. **Installez le panneau latéral.**
23. **Reconnecter l'ordinateur**

c. **Maintenant Masteriser le PC.**

1. **Une fois la post installation terminée il faut passer à la remise en place des données et la configuration de PIE.**

2. **Rouvrir le capot supérieur et connecter le disque SATA.**

3. **Redémarrer le PC et migrer les données utilisateur du disque SATA vers le nouveau disque système.**

4. **Configurer PIE en suivant la procédure Encaissement - Changement de poste Pi Electronique_V4.pdf page 7 « B- Restauration sur le nouveau poste »**

3. CONSIGNES D'ESCALADE:

Historique des versions			
Version	Date	Auteur	Action

1.0	12/05/2025	Xavier Boulay	Release 1