Sujet – Action

1. DEMANDE :

Masteriser un pc en SES.

2. REPONSE :

Explications pour la masterisation

3. CONSIGNES D'ESCALADE :

Étape 1 — Accès au menu de démarrage

Allumer le poste.
Dès l'apparition du logo constructeur, appuyer plusieurs fois sur la touche F12.
Le menu de démarrage (Boot Menu) s'affiche.

Étape 2 — Lancement du kit de masterisation

Dans le menu de démarrage, sélectionner le support contenant le kit de masterisation.
Dans le cas présent, sélectionner le disque Samsung T7
Valider pour démarrer dessus.
L'environnement de masterisation se charge automatiquement.

Étape 3 — Sélection du modèle

Choisir le modèle correspondant au poste.
Dans le cas présent, sélectionner Dell Pro Slim.
Vérifier que le bon modèle est sélectionné avant de valider.

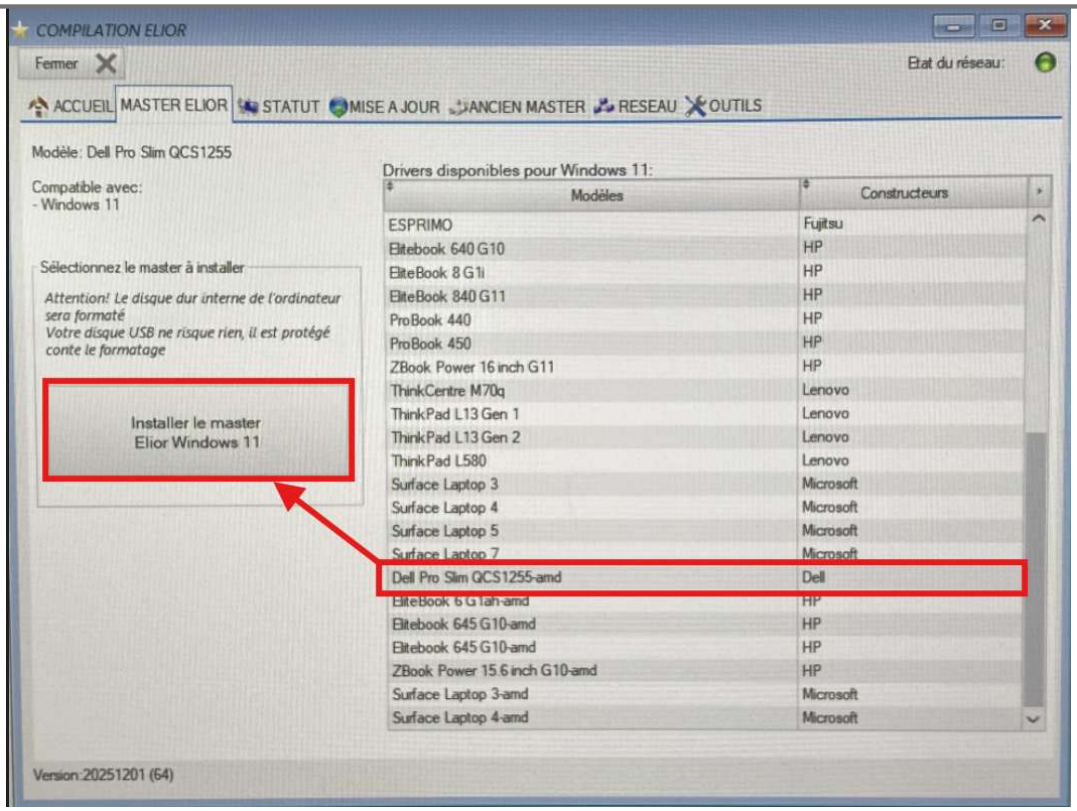

Étape 4 — Lancement de la masterisation

Sélectionner France comme pays, puis Elior Service, ensuite SES.
Entrez le numéro de KOR de la machine et validez.
Démarrer la procédure de masterisation.
L'installation de l'image système s'exécute automatiquement.
Ne pas interrompre le processus.
Attendre la fin complète de l'installation.
Le poste peut redémarrer automatiquement plusieurs fois.
Ne pas éteindre la machine pendant cette phase.

Étape 5 — Fin de la masterisation

Lorsque la procédure est terminée, le poste démarre sur le système installé.
Vérifier que Windows se lance correctement.
Le poste est alors prêt pour la configuration en Master SES

Étape 1 — Lancement de l'assistant

Ouvrez l'explorateur de fichier puis allez dans le chemin suivant:

Ce PC > Windows (C:) > Temp > Assistant

Lancer l'application Assistant-Install-Elior depuis le poste concerné.
Attendre l'ouverture complète de l'assistant.

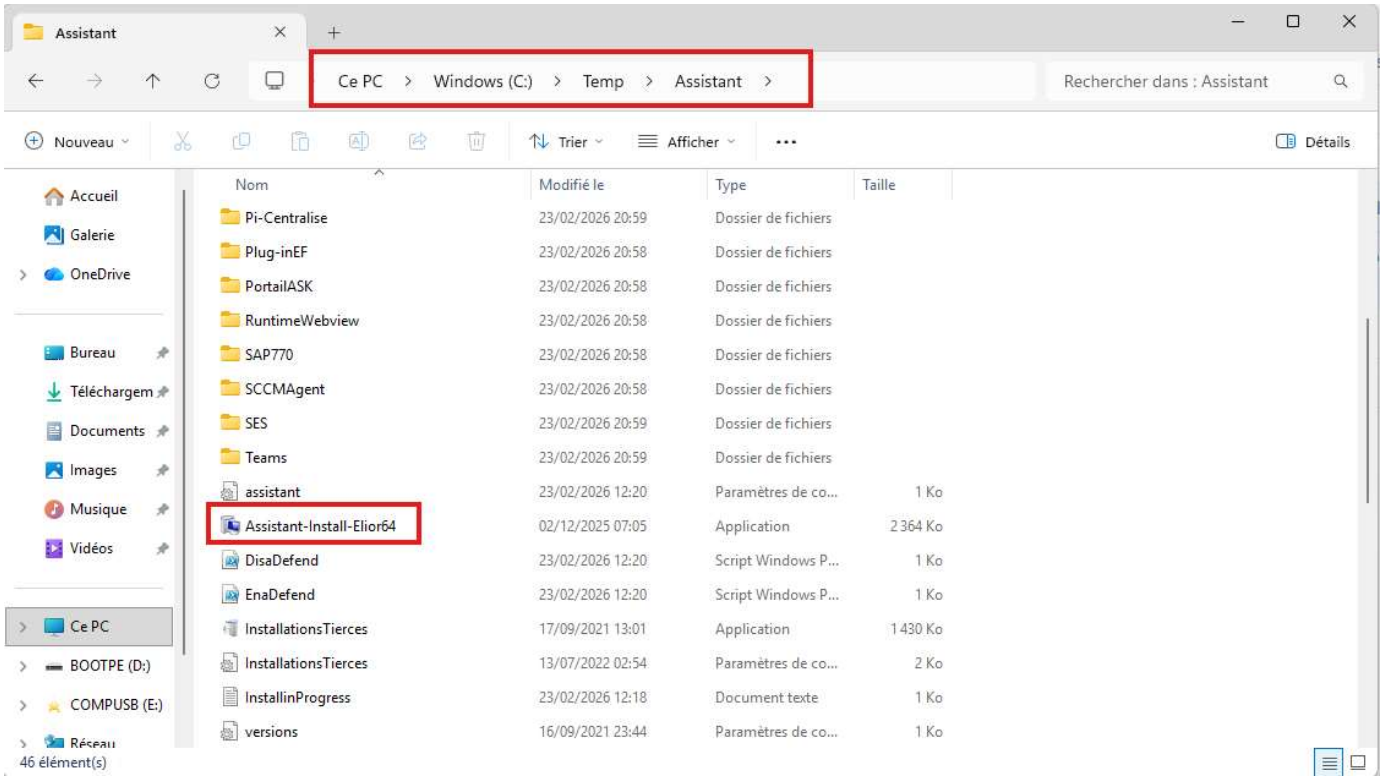

Étape 2 — Sélection du mode SES

Dans l'assistant, sélectionner l'option SES.
Renseigner le numéro de base correspondant au site.
Renseigner ensuite le nom du site.
Vérifier les informations saisies.
Cliquer sur Installer.

Puis patienter jusqu'à la fermeture automatique de l'assistant.

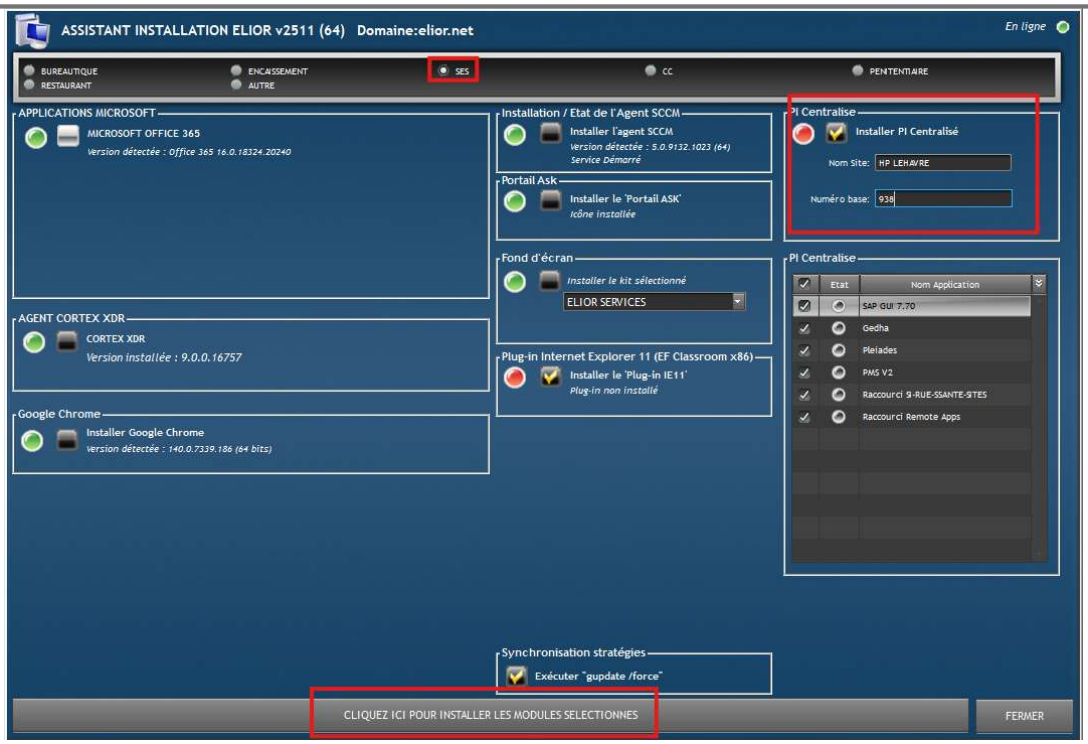
ASSISTANT INSTALLATION ELIOR v2511 (64) Domaine:elior.net
En ligne
BUREAUTIQUE
RESTAURANT
ENCAISSEMENT
AUTRE
SES
CC
PENITENTIAIRE
APPLICATIONS MICROSOFT
MICROSOFT OFFICE 365
Version détectée : Office 365 16.0.18324.20240
AGENT CORTEX XDR
CORTEX XDR
Version installée : 9.0.0.16757
Google Chrome
Installer Google Chrome
Version détectée : 140.0.7339.186 (64 bits)
Installation / Etat de l'Agent SCCM
Installer l'agent SCCM
Version détectée : 5.0.9132.1023 (64)
Service Démarré
Portail Ask
Installer le 'Portail ASK'
Icône installée
Fond d'écran
Installer le kit sélectionné
ELIOR SERVICES
Plug-in Internet Explorer 11 (EF Classroom x86)
Installer le 'Plug-in IE11'
Plug-in non installé
PI Centralise
Installer PI Centralisé
Nom Site: HP LEHAVRE
Numéro base: 938
PI Centralise
Etat
Nom Application
SAP GUI 7.70
Gedha
Pleiades
PMS V2
Raccourci 9-RUE-SSANTE-SITES
Raccourci Remote Apps
Synchronisation stratégies
Exécuter "gupdate /force"
CLIQUEZ ICI POUR INSTALLER LES MODULES SELECTIONNES
FERMER

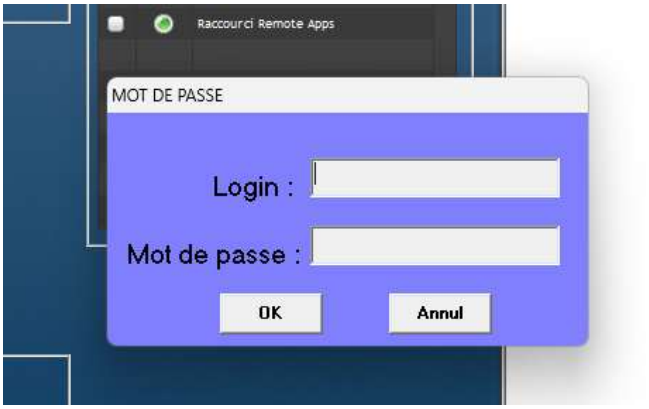
Raccourci Remote Apps
MOT DE PASSE
Login :
Mot de passe :
OK
Annul

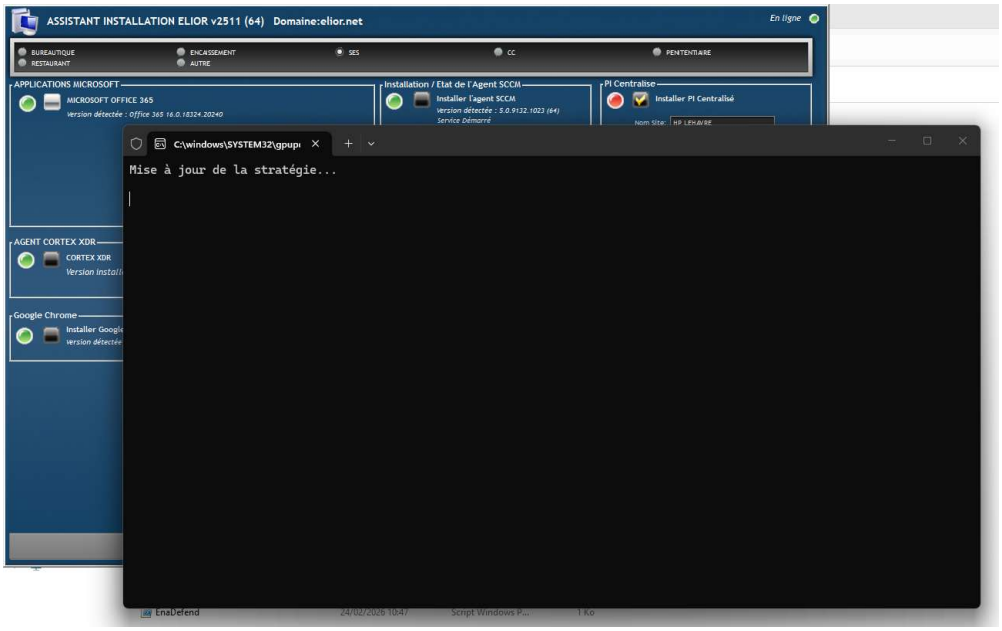
ASSISTANT INSTALLATION ELIOR v2511 (64) Domaine:elior.net
En ligne
C:\windows\SYSTEM32\gpupd
Mise à jour de la stratégie...

Étape 2.1 — Gestion du redémarrage (seulement si redémarrage)

Un redémarrage du poste peut être déclenché automatiquement.
Si une fenêtre de confirmation apparaît, cliquer sur OK.
Le poste redémarre seul.

Après le redémarrage, relancer l'application Install Elior.
Reprendre la même procédure.
Sélectionner SES, vérifier le numéro de base et le nom du site, puis cliquer sur Installer.

Cette étape est à refaire uniquement si un redémarrage a eu lieu.

Étape 3 — Copie des fichiers nécessaires

Ouvrir l'explorateur de fichiers.
Se rendre dans le chemin suivant :

Windows (C:) > Temp > Assistant > Pi-Centralise > Exes PI > x86

Sélectionner l'ensemble des fichiers présents dans ce dossier.
Copier tous les éléments.

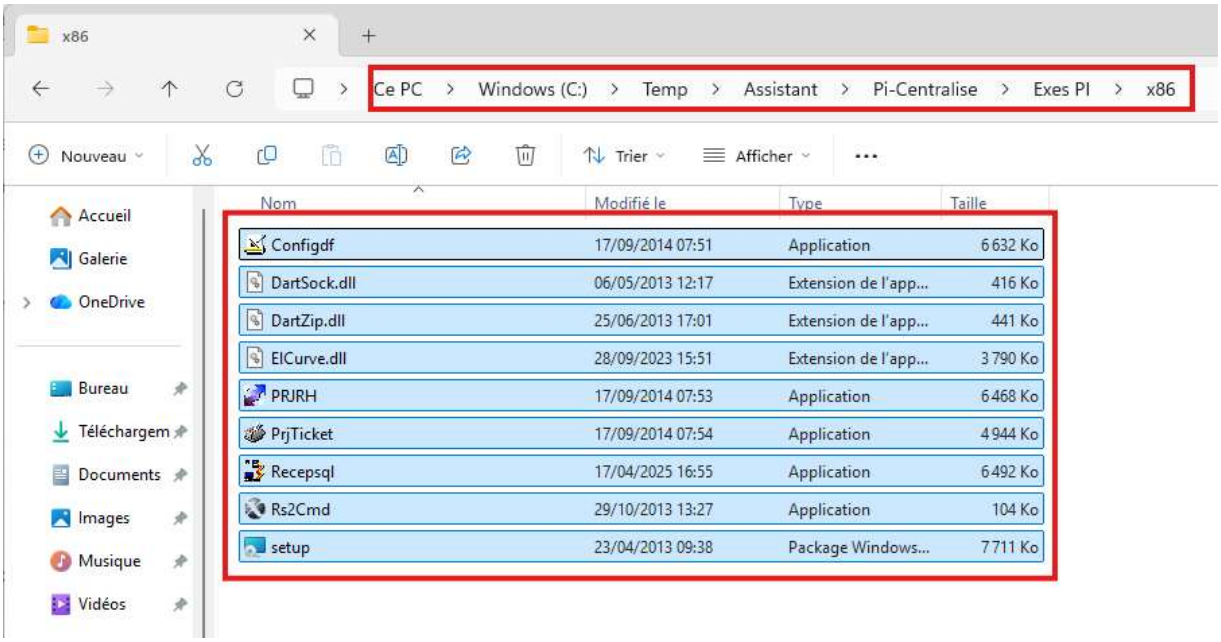

Se rendre ensuite dans le dossier :

Windows (C:) > Programmes (x86) > PIELECTRONIQUE

Coller l'ensemble des fichiers copiés.

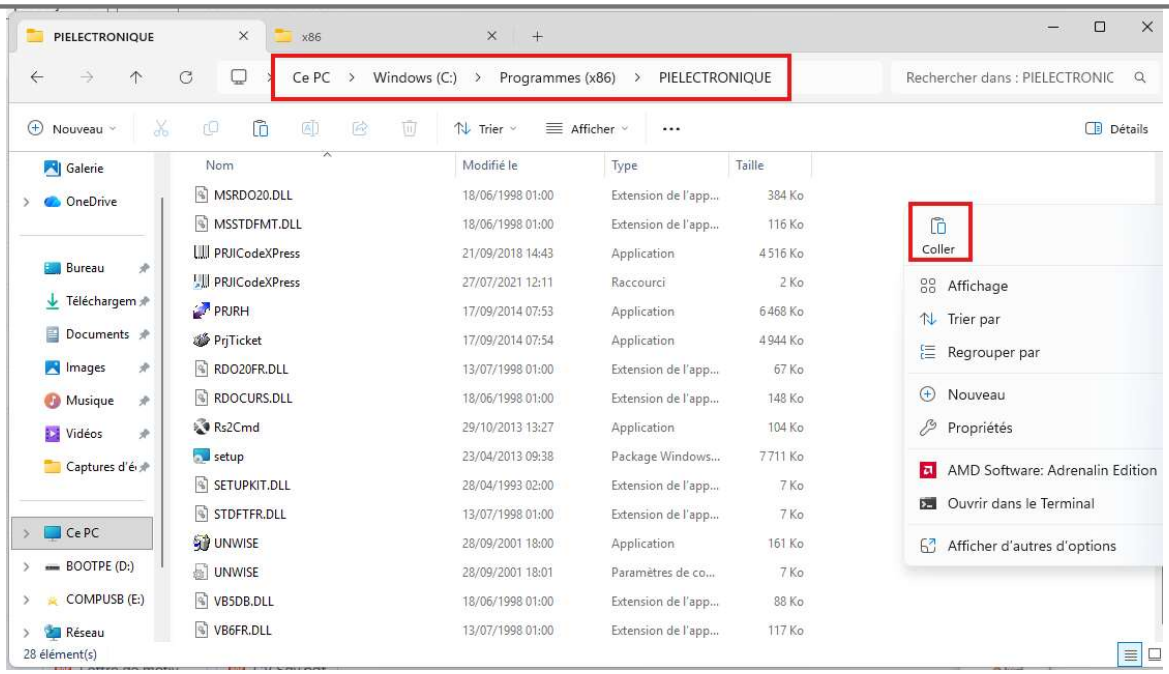

Valider le remplacement si demandé.
Confirmer avec les droits administrateurs si nécessaire.

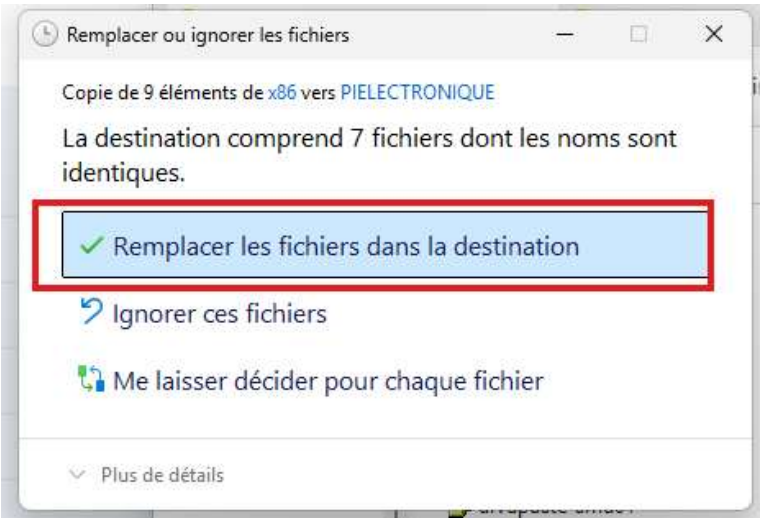

La configuration est terminée lorsque les fichiers ont été correctement copiés dans le dossier PIELECTRONIQUE.
Le poste est alors opérationnel en Master SES.

Étape 4 – Test de Validation

Lancer l'application "Connexion Caisses", si l'application s'ouvre normalement c'est que le PC est fonctionnel.

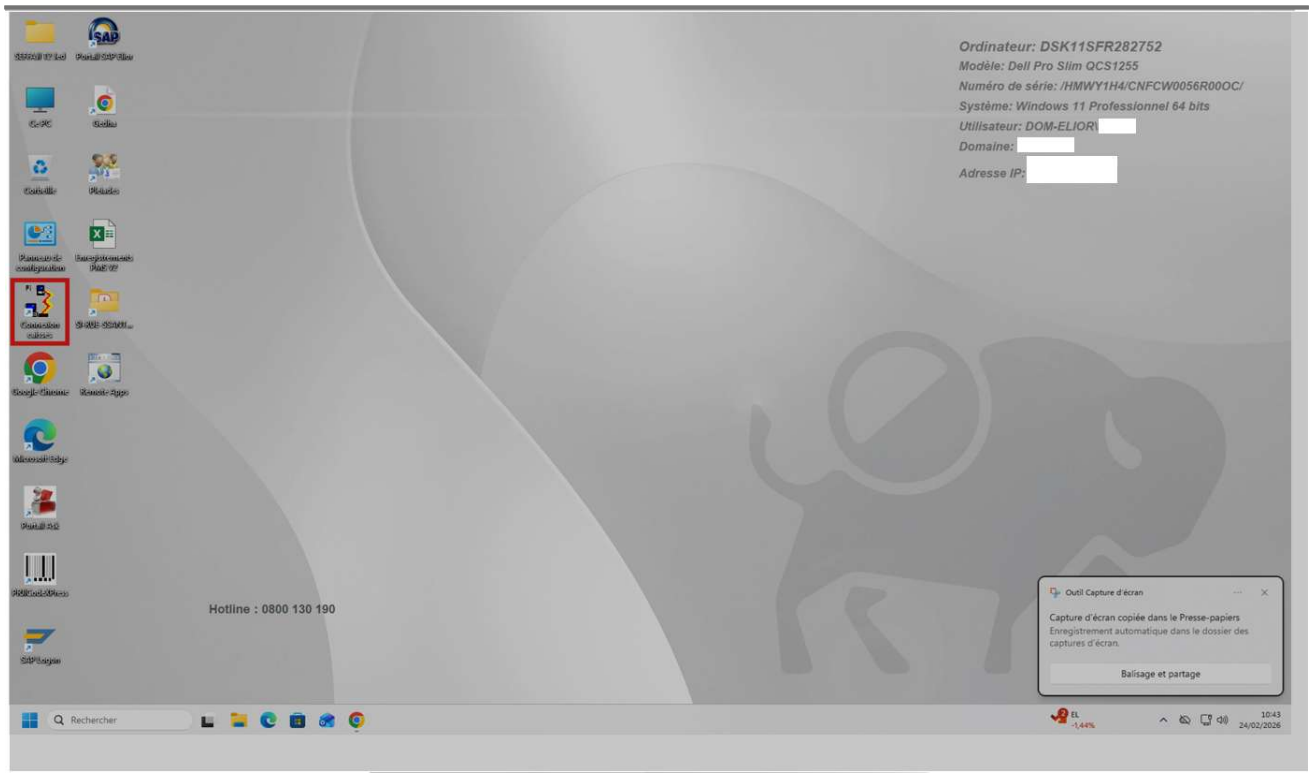

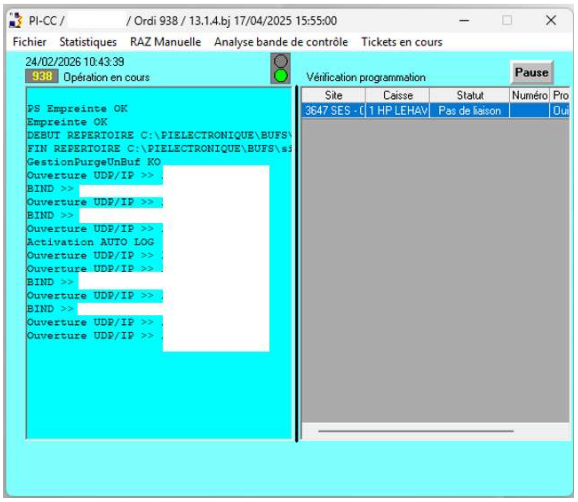

FIN DE LA PROCEDURE.

Historique des versions			
Version	**Date**	**Auteur**	**Action**
1.0	**23/02/2026**	**Jed SEFFAJI**	**Release 1**