Year:10 Edition: 1 • June - 2013

Published at: Shrimali Soni Chhatralay,
St. Xavier's College Corner, Navarangpura,
Ahmedabad - 380 009

શ્રી અખિલ હિન્દ શ્રીમાળી સોની મહામંડળનું માસિક મુખપત્ર

શ્રીમાળી સોની જાગૃતિ

SHRIMALI SONI JAGRUTI

10 Year
subscription
Rs. 1000

GOLD Jewellery

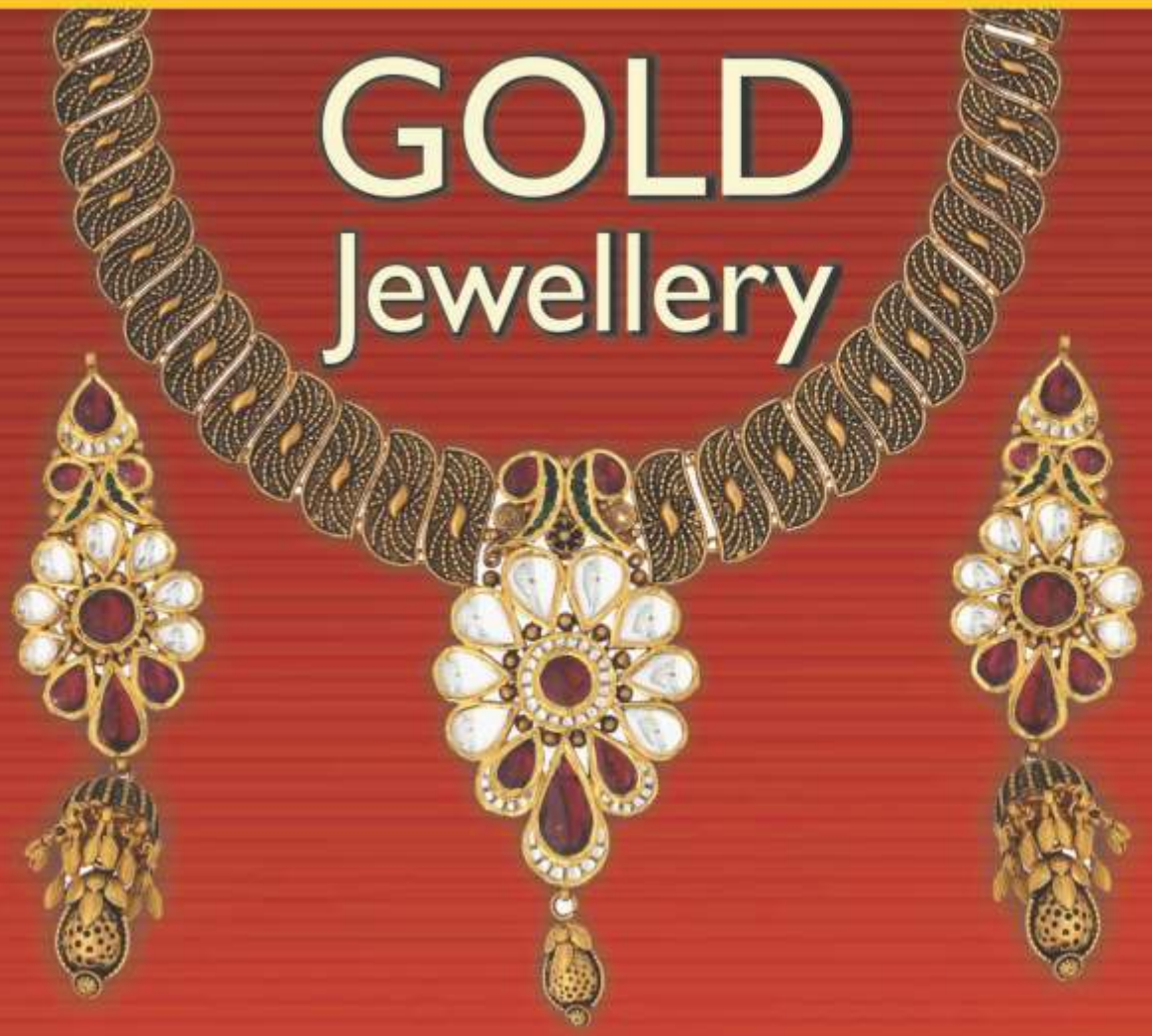

Designer Exclusive Range

www.hblakhtarwala.com

Online Facility available for
Our Regular Customers

- Antique Jewellery
- Calcutta Sets / Bengals
- Bombay Fancy Jewellery
- Swarovski Signity
- Regular Ahmedabad & Rajkot Verities
- Tops. Rings Kanchain

Lakhtarwala®

WHOLESALER IN 916 GOLD ORNAMENTS

306, Super Mall, Nr. Lal Bunglow, C. G. Road, Ahmedabad. **Ph : 079 - 26402969**
M : 098249 95500 - Email : hbsoni9169@yahoo.com

Timing : 10.30 am to 6.30 pm

ટ્રસ્ટ રજિ નં. ૧૮૮૬ એ ગુજરાત
૧૧૦૫ એ મહારાષ્ટ્ર

શ્રી અખિલ હિન્દ શ્રીમાળી સોની મહામંડળનું મુખપત્ર

શ્રીમાળી સોની જાગૃતિ

વર્ષ : ૧૦ જૂન : ૨૦૧૩ અંક : ૧

: તંત્રી પ્રકાશક :
ધોળકિયા નટવરલાલ વચ્છરાજભાઈ ચોકસી

: સહતંત્રી :
સોનીબહેન અનલભાઈ સોની મુંબઈ
મો. : +૯૧ ૯૮૨૧૪ ૦૦૯૭૧

: વ્યવસ્થાપક :
ડૉ. નંદનબહેન એસ. સોની - અમદાવાદ
મો. : +૯૧ ૯૯૦૯૭ ૦૪૫૧૯

: સહ વ્યવસ્થાપક :
ભદ્રેશભાઈ શ્યામલાલ ઝવેરી
મો. : +૯૧ ૯૮૨૫૨ ૬૨૫૬૫

: મુખ્ય ઓફિસ :
શ્રીમાળી સોની છાત્રાલય,
સેંટ ઝેવિયર્સ કોલેજ કોર્નર, નવરંગપુરા, અમદાવાદ - ૩૮૦ ૦૦૯.
ફોન : +૯૧ ૭૯-૨૬૪૦ ૧૫૦૪, ૨૬૪૦ ૩૨૮૭
Email ID : sonimahamandal@ymail.com
http://www.srimalisonimahamandal.org

Layout & Design
PRISM GRAPHICS
મો. : +91 93740 67325

સૂચના

૧. તા. ૨૦મી સુધીમાં મળેલી જાહેરાત તેમજ લખાણની સામગ્રી ' શ્રીમાળી સોની જાગૃતિ 'ના ત્યાર પછીના અંકમાં અનુકૂળતા મુજબ પ્રકાશિત કરવામાં આવશે.

૨. નાણાકીય વ્યવહાર તથા પત્રવ્યવહાર મુખ્ય ઓફિસના સરનામે કરવા વિનંતી.

નોંધ : ' શ્રીમાળી સોની જાગૃતિ ' માં છપાતી કોઈ પણ જાહેર ખબર કે અન્ય લખાણો અંગે તંત્રી પ્રકાશક કોઈ રીતે જવાબદાર નથી.

મહામંડળના બેંક ખાતાની માહિતી

બેંકનું નામ : બેંક ઓફ બરોડા
શાખા : યુનિવર્સિટી
ખાતાનું નામ : શ્રી અખિલ હિન્દ શ્રીમાળી સોની મહામંડળ
બચત ખાતા નંબર : ૦૩૪૨૦૧૦૦૦૦૦૩૫૮

શ્રીમાળી સોની જાગૃતિ
અનુક્રમણિકા

નં.	વિગત	પેઈઝ નં.
૧.	વર્તમાન હોદ્દેદારો	૪
૨.	તંત્રી લેખ	૫
૩.	જાહેરાત	૬
૪.	શુભલગ્ન	૭
૫	લગ્ન વિષયક	૮ - ૧૪
૬.	લગ્ન જીવનની સુવર્ણ જયંતિની સોનેરી શુભેચ્છા તથા શુભ લગ્ન	૧૫
૭.	લગ્ન વિષયક	૧૬
૮.	લગ્ન વિષયક, હાર્દિક અભિનંદન હાર્દિક શુભેચ્છા	૧૭
૯.	જાહેરાત, શુભ લગ્ન, હાર્દિક શુભેચ્છા	૧૮
૧૦.	જ્ઞાતિ વર્તમાન	૧૯-૨૩
૧૧.	પરિચય મેળામાં આવેલ ૩૫ વર્ષથી ઉપરના ઉમેદવારોની માહિતી	૨૪-૨૯
૧૨.	હાર્દિક અભિનંદન, લેખ	૨૯
૧૩.	જાહેરાત	૩૦
૧૪.	જાહેરાત, હાર્દિક અભિનંદન, લગ્ન વિષયક	૩૧
૧૫.	ઘરકી મહારાણી તથા લેખ	૩૨
૧૬.	મહફીલે ખાસ, લેખ	૩૩
૧૭.	અવસાન નોંધ, લેખ	૩૪

શ્રી અખિલ હિન્દ શ્રીમાળી સોની મહામંડળ : વર્તમાન હોદ્દેદારો

● પ્રમુખ અને મેનેજીંગ ટ્રસ્ટી ●

શ્રી ધોળકિયા નટવરલાલ વચ્છરાજભાઈ ચોકસી

શ્રીમાળી સોની છાત્રાલય, સેંટ ઝેવિયર્સ કોલેજ કોર્નર, નવરંગપુરા, અમદાવાદ-૩૮૦ ૦૦૯.

ફોન : ૦૭૯-૨૬૪૦૧૫૦૪, ૨૬૪૦૩૨૮૭ I Email : sonimahamandal@ymail.com

● ઉપપ્રમુખ ●

શ્રી શશિકાન્ત બાબુલાલ પાટડિયા

રાધિકા જ્વેલર્સ,
૧૪-૧૬, ઈન્દ્રપુરી કોમ્પ્લેક્ષ,
સ્વાતિ બસ-સ્ટોપ સામે, ન્યુ સમા રોડ, વડોદરા.
ફોન : ઓ. ૦૨૬૫-૨૭૧૨૫૯૯,
રહે. ૦૨૬૫-૨૪૮૬૪૫૬

● મેનેજીંગ ટ્રસ્ટી ●

શ્રી રોહિતભાઈ ઈશ્વરલાલ ચોકસી

C/o. ઈશ્વરલાલ હરજીવનદાસ જ્વેલર્સ
અમર કોમ્પ્લેક્ષ સ્વસ્તિક ચાર રસ્તા,
સી.જી. રોડ, અમદાવાદ-૩૮૦ ૦૦૯
ફોન : ૨૬૪૦૦૪૮૫/૮૬ ફેક્સ : ૦૭૯-૨૬૪૦૦૪૮૭
મો. : ૦૯૮૨૫૩ ૧૧૦૮૮

● માનદ્ મંત્રી ●

શ્રી દક્ષેશભાઈ મનુભાઈ સોની

પારસમણી જ્વેલર્સ, પરણીધર દેરાસર સામે,
પાલડી, અમદાવાદ-૩૮૦ ૦૦૭.
ફોન : ૦૭૯-૨૬૬૦૭૨૭૬-૨૬૬૧૨૭૪
મો. : ૦૯૮૭૯૭ ૯૫૩૮૨
Email : dmspgpl@gmail.com

● સહમંત્રી ●

શ્રી કાંતિભાઈ ગીરધરલાલ ભાલાણી

" રિદ્ધિ સિદ્ધિ ", ૧૮૮, અમીતનગર સોસાયટી,
વી.આઈ.પી. રોડ, કારેલીબાગ, વડોદરા-૩૯૦ ૦૨૨.
ફોન : ૦૨૬૫-૨૪૮૨૩૯૭
મો. : ૦૯૪૨૭૫ ૪૦૫૯૭

● સહમંત્રી ●

શ્રી સોની જગદીશચંદ્ર જયંતિલાલ

૨૫, સ્વાગત મહલ, ન્યુ સી.જી. રોડ, ચાંદખેડા
અમદાવાદ-૩૮૨૪૨૪
ફોન : રહે. ૦૭૯-૨૩૨૯૩૦૦૪
ઓ. : ૦૭૯-૨૭૫૦૧૯૨૮
મો. : ૦૯૯૯૮૯ ૦૪૮૬૫

● ખજાનચી ●

શ્રી હેમેન્દ્રભાઈ બાબુલાલ સોની

બી.વી. એન્ડ કું. ગુસા પારેખની પોળ
માણેકચોક, અમદાવાદ-૩૮૦૦૦૧
ફોન : ઓ : ૦૭૯-૨૨૧૪૮૨૬૧
મો. : ૦૯૮૯૮૭ ૫૪૯૯૯

● સહખજાનચી ●

શ્રી વિનોદચંદ્ર ગોવિંદલાલ સોની

બી-૨૮, ભદ્રેશ્વર ફ્લેટ, અંકુર ચાર રસ્તા,
નારણપુરા, અમદાવાદ-૩૮૦ ૦૧૩
ફોન : ૦૭૯-૨૭૪૩૨૭૨૪
મો. : ૦૯૮૨૫૩ ૩૭૮૧૦

● ટ્રસ્ટી ●

Smt. Meenaben Dhirendrabhai Zaveri

M/s. Madanji Meghraj & Co.
38, Armenium Street,
Burrabazar, Kolkatta
Ph. : 033-2269 9481-2466 2476

● ટ્રસ્ટી ●

Shri Bipinbhai Vanmalidas Adesara

Keshavji Chhaganlal Jewellers Pvt. Ltd.
' Keshavji Bhavan '
Bistupur, Jamshedpur - 831001
Ph. : 0657 - 2320834 M. : 0 99340 50337

● ટ્રસ્ટી ●

શ્રી ડો. રાજેશભાઈ જશવંતભાઈ સોની

ભગવતનગર સોસાયટી, પ્રભા રોડ,
ઈન્દોર હાઈવે, જી. પંચમહાલ
મુ. ગોધરા
મો. : ૦૯૮૨૫૦ ૪૮૭૬૦

● ટ્રસ્ટી ●

શ્રી પ્રકાશભાઈ ગોવિંદભાઈ સોની

મહાલક્ષ્મી માતાના મંદિર પાસે,
સોની પા.મુ. લીંબડી, જી. સુરેન્દ્રનગર.
ફોન : ૦૨૭૫૩-૨૬૦૧૦૬, ૨૬૦૨૫૪,
મો. : ૯૮૨૫૨ ૧૫૦૯૨

● ટ્રસ્ટી ●

શ્રી અશોકભાઈ મધુરભાઈ સોની

" રાધિકા જ્વેલર્સ " પેલેસ રોડ,રાજકોટ
ફોન : ઓ-૦૨૮૧-૨૨૨૫૦૬૬
મો. : ૦૯૯૨૪૩ ૨૪૦૦૦

મહામંડળના આજીવન સભ્ય તરીકેના દર ₹ ૫૦
૧૮ વર્ષથી ઉપરના કોઈ પણ શ્રીમાળી સોની મહામંડળના આજીવન સભ્ય થઈ શકે છે.

જયશ્રી કૃષ્ણ, જયશ્રી સ્વામિનારાયણ, જય રામજીકી, જય અંબે, જન્મ દિવસ, એનીવર્સરી, લગ્નની શુભ કામનાઓ, હાર્દિક શુભેચ્છા, અભિનંદન વિગેરે માટે મીનીમમ લખાણનો દર ₹ ૫૦૦ રહેશે.

' શ્રીમાળી સોની જાગૃતિ 'માં જાહેરખબરના દર

		માસિક	વાર્ષિક
અંદરનું બીજું-ત્રીજું ટાઈટલ		૧૫,૦૦૦	૧,૬૪,૦૦૦
પાછળનું છેલ્લું ચોથું કવરપેજ		૨૦,૦૦૦	૨,૨૫,૦૦૦
ડબલ સ્પેડગેટ ફોલ્ડ ટાઈટલ પેજ		૩૦,૦૦૦	૩,૪૦,૦૦૦
અંદરનું આખું પેજ		૧૨,૦૦૦	૧,૩૮,૦૦૦
અંદરનું અડધું પેજ		૬,૦૦૦	૬૮,૦૦૦
અંદરનું ૧/૪ પેજ		૩૫૦૦	૩૯,૦૦૦
અંદરનું ૧ પેજ મલ્ટીકલર	(લગ્ન-વિષયક)	૬,૦૦૦	
અંદરનું ૧/૨ પેજ મલ્ટીકલર	(લગ્ન-વિષયક)	૩,૦૦૦	
અંદરનું ૧/૪ પેજ મલ્ટીકલર	(લગ્ન-વિષયક)	૨,૦૦૦	
અંદરના ૧ પેજમાં જાહેરાત મિનિમમ		૧,૦૦૦	૧૧,૦૦૦

ખાસ નોંધ

૧. લગ્નવિષયક જા.ખ. લિમિટેડ લખાણ, મિનિમમ દર રૂા. ૧૦૦૦
૨. ધાર્મિક તેમ જ સામાજિક પ્રવૃતિને લગતી જા.ખ.ના દર ૩/૪ રહેશે.

' શ્રીમાળી સોની જાગૃતિ 'ના લવાજમના દર :
તા. ૦૧-૦૪-૨૦૧૨થી લાગુ, ૧૦ વર્ષ માટે.
ભારતમાં ₹ ૧૦૦૦ અને વિદેશ માટે,
એર-મેઈલ ₹ ૩૫૦૦૦

' શ્રીમાળી સોની જાગૃતિ 'માં ફોટા છાપવાનું ધોરણ

રૂ.	૧,૦૦,૦૦૦	કે તેથી વધુ દાન : ત્રણ પેજ મલ્ટીકલર
રૂ.	૫૦,૦૦૦	કે તેથી વધુ દાન : બે પેજ મલ્ટીકલર
રૂ.	૧૫,૦૦૦	કે તેથી વધુ દાન : એક પેજ મલ્ટીકલર
રૂ.	૧૦,૦૦૦	કે તેથી વધુ દાન : અર્ધુ પેજ મલ્ટીકલર
રૂ.	૫,૦૦૦	કે તેથી વધુ દાન : પા પેજ મલ્ટીકલર
રૂ.	૩,૦૦૦	કે તેથી વધુ દાન : એક પેજનો ૧/૮ મલ્ટીકલર

શૈક્ષણિક, સાંસ્કૃતિક કે રમતગમતમાં સિદ્ધિ મેળવનાર વિદ્યાર્થીઓના ફોટા માટે ઓછામાં ઓછા ₹ ૫૦૦ નું દાન અનિવાર્ય છે.

તંત્રી લેખ

સુજ્ઞ જ્ઞાતિજનો

આપ સૌ કુશળ હશો,

સમય કોઈની રાહ જોતો નથી. આજના સમયમાં, આજનાં કામમાં જે કામ થયું એ આપણું. પછી તે સારૂ હોય યા ખરાબ.

આજે એક બે કરતાં મારા પ્રમુખપદને પાંચમું વર્ષ બેઠુ છે. થોડાંક મહીનામાં મારૂ પ્રમુખપદ ભૂતકાળ બની જશે.

આ ભૂતકાળ ભાવિ જીવનનો આયનો છે. ભૂતકાળમાં થયેલ ભૂલોને વર્તમાનમાં સુધારી લેવામાં આવેતો ભવિષ્યનું ભાવિ ઉજ્જવળ બની રહે છે, ભુલ થવી કે ભુલ કરી બેસવું એ ગૌણ છે. જ્યારે થયેલી ભુલને સુધારી લેવી એ મહાનતા છે.

આગામી સમયમાં શ્રીમાળી સોની જ્ઞાતિની, મહામંડળની ૧૬મી પરિષદને શોભાવે, મહામંડળને તમામ ક્ષેત્રે મજબૂત બનાવી, સમાજનું સંગઠન કરે એવા પ્રમુખ અને ઉપપ્રમુખની વરણી અથવા ચુંટણી થશે.

આ સમયે મહાસમિતિના સદસ્ય ભાઈઓ અને બહેનો સુયોગ્ય અને શક્તિશાળી ઉમેદવારોની આ ઉચ્ચ સ્થાનો માટે વરણી કરશે એમાં કોઈ શંકા નથી.

પરંતુ... આજે મારે એક વાત કહેવી છે... પંદરમી પરિષદમાં મહામંડળના પ્રમુખ તરીકે મે જ્યારે ઉમેદવારી નોંધાવી ત્યારે, તે સમયે મહામંડળમાં ટ્રસ્ટી તરીકેનું ગૌરવવંતુ પદ મેળવી ચુકેલ, પોતાને શ્રીમાળી સોની સમાજના, મહામંડળના શુદ્ધ સમાજ સેવક સમજનારા એક અગ્રણી જ્ઞાતિજને પોતાના વકતવ્યમાં મારા વિરોધમાં કહ્યું કે " સગી માના દિકરાને, મૂકી માસીના દિકરાને ગાદીએ ના બેસાડાય " પછી ભલે તે ગમે તેટલો બાહોશ, સમૃદ્ધ કે લાયક હોય.

આ સમાજ સેવક નો કહેવાનો આશય હતો કે મહામંડળનો વહિવટ અમુક અગ્રણીઓ જ કરે, સમગ્ર શ્રીમાળી સોની સમાજ નહી.

આજે તેઓએ ઉચ્ચારેલ ઉપરોક્ત શબ્દો કેટલા ખોટા અને વ્યર્થ સાબિત થયા છે તે સમગ્ર સમાજે જોયું છે.

એક બાહોશ, સમૃદ્ધ, વિચારશીલ, દિર્ઘદ્રષ્ટા અને નિઃસ્વાર્થ સમાજ સેવકે કેવા કાર્યો કર્યા અને કરી શકે તેનું ઉમદા ઉદાહરણ આપની સમક્ષ છે.

મારા કાર્યકાળ દરમિયાન મહામંડળના વિકાસ અને સેવાકીય કાર્યોની વિગત આપું તો....

૧૯૭૬થી ૨૦૦૮ સુધીમાં મહામંડળના આજીવન સભ્યો તથા અંદાજીત ૨૯,૨૬૬ અને ૨૦૦૮થી ૨૦૧૩ સુધીમાં નવા ૫૩,૦૭૬ અંદાજીત આજીવન સભ્યો બન્યા. સમાજમાં મહામંડળમાં કેટલો જાગૃતિનો જુવાળ આવ્યો. આ થયું સાચુ સમાજ સેવાનું કાર્ય.

આ ચાર વર્ષમાં મહામંડળનું નામ શ્રીમાળી સોની જ્ઞાતિના તમામ ઘરોમાં ગુંજતુ થયું.

ઉપરાંત કેટલાય સમયથી ખોરંભે ચઢેલ નડિયાદ સાંસ્કૃતિક કેન્દ્ર પૂર્ણ થયું. પાટણ સાંસ્કૃતિક કેન્દ્ર પૂર્ણતાને આરે છે. પાટણ છાત્રાલય અને રામજી મંદિરનું નવનિર્માણ થવા જઈ રહ્યું છે. ઈશ્વર કૃપાથી અમદાવાદ નવરંગપુરા છાત્રાલય અને રાજકોટ છાત્રાલય સદનનું નવનિર્માણ થવા જઈ રહ્યું છે. અમદાવાદમાં બે ભવ્ય સફળ હાઈટેક પરિચય મેળા થયા. મુંબઈ ખાતે ભવ્ય સફળ સમૂહ લગ્ન થયા. મુંબઈ ત્રિમૂર્તિ બિલ્ડીંગનો પ્રશ્ન ઉકેલાઈ રહ્યો છે.

આ ઉપરાંત મહામંડળ તરફથી અપાતી તમામ રાહતોમાં નોંધપાત્ર વધારો કરેલ છે. એટલે કે નોંધપાત્ર અપાય છે.

ઉપરોક્ત કાર્યોથી પણ વધુ સારા કાર્યો થઈ શકે, જો પ્રમુખ પરિવારવાદ, સગાવાદ, મિત્રવાદ, ઘટકવાદ થી પર હોય, જે બાહોશ, નિડર, સમૃદ્ધ દિર્ઘદ્રષ્ટા, નિસ્વાર્થ સેવાભાવી હોય, જે આવનારા સો વર્ષ પછીનું પણ જોઈ શકે, વિચારી શકે...

મારા વ્હાલા મહાસમિતિ સભ્યશ્રીઓ, આ જાણકારી આપવાનું કારણ એટલું જ કે તમને સાચી માહિતી મળે.

આપ સૌ ૧૬મી પરિષદના પ્રમુખ, ઉપપ્રમુખ તરીકે એવા ઉમેદવારોની વરણી કરશો, એવા ઉમેદવારોને ચુંટી મોકલશો જે પરિવારવાદ, સગાવાદ, ઘટકવાદ થી પર હોય, જેનામાં સમાજ સેવાની ભાવના છલોછલ ભરેલી હોય, જેના નામે સમાજ સેવાના વધારેમાં વધારે કાર્યો બોલતા હોય, જેના હૈયે સમગ્ર સમાજનું હીત હોય જેના સેવાકીય કાર્યોની સમાજે નોંધ લીધી હોય, જેના વિચારો, જેની વાણી અને જેના સંકલ્પો મજબૂત હોય, સમૃદ્ધ હોય એવા ઉમેદવારને મહામંડળના પ્રમુખ બનાવજો

અને હા... યાદ રાખો, તમારો મત, તમારો નિર્ણય... તમારો આત્મા, તમારો પરમાત્મા કહે તેને જ આપજો, અન્ય કોઈની વાતમાં, શેહ શરમ કે પ્રલોભનમાં જરાય આવશો નહી.

તમારો મત ખુબ જ કિંમતી છે, અમૂલ્ય છે તેનો આદર કરજો, સદ ઉપયોગ કરજો અને યોગ્ય ઉમેદવારને કારણ સાથે પસંદ કરજો. કારણ તમારો એક મત મહામંડળને મજબૂત, સંગઠીત અને સમૃદ્ધ બનાવશે.

આ તકે તમામ જ્ઞાતિજનો, સેવાકીય સ્થાનિક સંસ્થાના હોદ્દેદારશ્રીઓ અને અગ્રણીઓને પણ વિનંતી કરૂ કે આપણા વિસ્તારના મહાસમિતિ સભ્યને પ્રમુખ, ઉપપ્રમુખ પદના ઉમેદવારોની પસંદગીમાં મદદરૂપ બનશો. યોગ્ય દિશા બતાવશો.

યાદ રાખજો, " તમે મહામંડળના છો, મહામંડળ તમારૂ છે. "

ધોળકિયા નટવરલાલ વચ્છરાજ ચોકસી
પ્રમુખ અને મેનેજીંગ ટ્રસ્ટી
શ્રી અખિલ હિંદ શ્રીમાળી સોની મહામંડળ

શ્રી શામળાજી આરોગ્ય સેવા ટ્રસ્ટ ગોધરા

સંચાલિત

- ૧. શ્રી શામળાજી હોમીયોપેથીક મેડીકલ કોલેજ, ગોધરા.
- ૨. શ્રી ઘંટાકર્ણ મહાવીર ફિઝીયોથેરાપી કોલેજ, ગોધરા.
- ૩. શ્રી રણછોડજી બી.બી.એ અને બી.સી.એ. મેનેજમેન્ટ કોલેજ, ગોધરા.
- ૪. ડો. રાજેશ સોની ડી.એમ.એલ.એ. કોલેજ, ગોધરા.
- ૫. શ્રી હરિહર પેરા મેડીકલ અને હોટલ મેનેજમેન્ટ કોલેજ, વડોદરા.
- ૬. ડીપ્લોમાં નેચરોથેરાપી અને યોગીક સાયન્સ ઈન્સ્ટિટ્યુટ, વડોદરા.
- ૭. ડીપ્લોમાં હેલ્થ સેનેટરી ઈન્સ્ટિટ્યુટ, વડોદરા.
- ૮. શ્રી મહાલક્ષ્મીજી મહિલા હોમીયોપેથીક, મેડીકલ કોલેજ વડોદરા. ભારતની પ્રથમ મહિલા કોલેજ
- ૯. ડીપ્લોમાં ઈન નર્સીંગ ઈન્સ્ટિટ્યુટ, વડોદરા.

પ્રમુખ	ઉપપ્રમુખ	સેક્રેટરી	ખજાનચી, સી.ઈ.ઓ.
ડૉ. રાજેશ સોની	ડૉ. કેવલ સોની	શ્રીમતી સ્મિતાબેન સોની.	ડૉ. વિશાલ સોની
+૯૧ ૯૮૨૫૦ ૪૮૭૬૦	+૯૧ ૯૮૭૯૫ ૪૮૭૭૦	+૯૧ ૯૯૭૯૨ ૪૮૭૭૦	+૯૧ ૯૮૨૫૦ ૪૮૭૫૯

શ્રીમાળી સોની સમાજના વિદ્યાર્થી ભાઈ, બહેનોએ ઉપરોક્ત કોલેજોમાં એડમિશન મેળવવા અને ફીમાં ખાસ રાહત મેળવવા માટે સૌ પ્રથમ વહિવટી અરજીઓ અને ફીની રકમ ભર્યા બાદ જ શ્રી અખિલ હિન્દ શ્રીમાળી સોની મહામંડળના પ્રમુખશ્રી નટુભાઈ ચોકસીનો સંપર્ક કરવો.

94

શુભ લગ્ન

ભચાઉ - કચ્છ : સોની હેમકુંવરબા મણિલાલ કોરડીયાના સુપુત્ર અને શ્રી અખિલ હિન્દ શ્રીમાળી સોની મહામંડળના સદસ્યશ્રી રોહિતભાઈ મણિલાલ કોરડીયા તથા શ્રીમતી ધર્મિષ્ઠાબેનનાં સુપુત્ર **ચિ. કુલદિપ** નાં શુભલગ્ન ભચાઉ ના પાટડીયા જયેશકુમાર શાંતિલાલ તથા શ્રીમતી મધુબેનની સુપુત્રી **ચિ. ફોરમી** સાથે તા. ૧૭-૦૧-૨૦૧૩નાં રોજ સુખરૂપે સંપન્ન થયા.

આ શુભ પ્રસંગે મહામંડળના પ્રમુખશ્રી ધોળકિયા નટવરલાલ વચ્છરાજભાઈ ચોકસી, ઉપપ્રમુખશ્રી શશીકાન્તભાઈ પાટડીયા, મેનેજીંગ ટ્રસ્ટીશ્રી રોહિતભાઈ ઝવેરી, માનદ્ મંત્રીશ્રી દક્ષેશભાઈ સોની, સદસ્યશ્રી મહેશભાઈ માંડલીયા, શ્રી હરેશભાઈ ગેરિયા, પૂર્વ સદસ્યશ્રી મોહનભાઈ માંડલીયા, સદસ્યશ્રી વેલુબા પાટડીયા, શ્રીમતી પારસબેન ધોળકીયા, શ્રીમતી દમયંતીબેન રાજપરા એ ઉપસ્થિત રહી નવદંપતીને આશીર્વાદ પત્રિકા આપી, હારતોરા કરી શુભેચ્છા પાઠવી હતી. આ શુભ પ્રસંગની ખુશીમાં સોની હેમકુંવરબા મણીલાલ કોરડીયા પરિવારે આભાર વ્યકત કરી અનહદ ખુશાલીમાં ₹ ૧૫,૦૦૧ નડિયાદ સાંસ્કૃતિક કેન્દ્રમાં ભેટ આપેલ છે.

2671

MATRIMONIAL

JAVANIKA PAREKH

Date of Birth : 02-10-1987.
Birth Time : 05-14 a.m.
Birth Place : Surat.
Height : 5' - 7"
Weight : 70 Kg.
Education : B.A. - M.A. I port. At Present Studying nursig in U.S.A.

PRATIK PAREKH

Date of Birth : 20-08-1985.
Birth Time : 01-05 a.m.
Birth Place : Vadodara.
Height : 5' - 10"
Weight : 75 Kg.
Education : D.C.E.
Service : At Present in U.S.A.

Father : Trilokkumar A. Parekh.
Mother : Kirti Trilokkumar Parekh.
Preferance for Both U.S. Stu. Visa H1 Visa Holder, US citizen candidate.
Email ID : parekhsfamily@yahoo.com
Contact : Jyotsana Parekh.
Ph. : R. +91 2642 - 246539., Mo. : +91 94286 88819. U.S.A. Ph. : R. 001 - 732 -422 - 0603.

154

DHAVAL SONI

Date of Birth : 17May 1984.
Birth Time : 05-42 P.M.
Birth Place : Piplod.
Height : 5' - 6"
Weight : 104 Kgs.
Mangal : Yes.
Education : B.E. Chemical.
Email ID : jsk.dn50@gmail.com
Father : Parekh. Sureshchandra Khimchand bhai Soni
Mother : Pravinaben Sureshchandra Soni.
Sister : Jalpa Soni - Phd. Student - Physics
Address : 50, Dharmanandan Tenaments, Kanbha, Ahmedabad - 382430.
Contact : Mo. : +91 94285 43470.
Mo. : +91 93280 85420.

185

MATRIMONIAL

Soni Disha Rajendra - Mandaliya

Date of Birth	:	16-09-1989.
Birth Time	:	05-58 P.M.
Birth Place	:	Pune.
Height	:	5' - 4"
Mangal	:	Yes.
Education	:	Chartered Accountant - ACCA UK.
Job	:	Currently Working with Citi bank N.A. as Senior Analyst @ Mumbai.
Email ID	:	rajafrica@gmail.com
Grand Father	:	Krishnakumar Jamnadas Soni.
Father	:	Rajendra K. Soni NDOLA, Zambia, Mo. : 00260 955570043.
Mother	:	Kirtika Rajendra Soni. NDOLA, Zambia, Mo. : 00260 973230945.
Sister	:	Aashka Soni - Pursing last Year B.tech, Chem. Engg.
Brother	:	Radhik Soni - Pursing ACCA in Malaysia.
Mosal	:	Navnitlal Chimanlal Soni. Baroda, Mo. : +91 93284 91949.
Address	:	B-203, Sun Satellite, Sun city Road, Singhad Road, Pune - 411051.
Contact No.	:	+91 92712 94367.

MATRIMONIAL

PUNIT BIPINBHAI ZINZUVADIA

Date of Birth : 9th May, 1987.
Birth Time : 11-30 P.M.
Birth Place : Jamnagar.
Height : 5' - 8"
Weight : 78 Kgs.
Education : MBA In Marketing & Finance.
Occupation : Marketing In MNC Company at Jamnagar.
Email ID : punitzinzuvadia@yahoo.com
Father : Bipinbhai Jentilal Zinzuvadia.
Mother : Naliniben Bipinbhai Zinzuvadia.
Brother : Viral Bipinbhai Zinzuvadia - Married.
Mosal : Jyotshnaben Ramniklal Gusani.
Address : Sonifali, Opp. Satyanarayana temple, Jamnagar.
Contact : Mo. : +91 93245 44076.
Mo. : +91 93279 94069.

187

NIDHI DIPAKBHAI SONI

Date of Birth : 27-08-1990.
Birth Time : 03-23 P.M. Noon.
Birth Place : Ahmedabad.
Height : 5' - 4"
Weight : 56 Kgs.
Education : B.com. General Study in Accountansy Persent Canada.
Status : P.R. Card Holder of Canada.
Loaction : Thompson, Monitoba Canada.
Email ID : nidhidipaksoni@yahoo.co.in
dipak.soni54@yahoo.com
Address : C/401 Chandanbala Flat,
Opp. Suvidha Shopping Center, Paldi,
Ahmedabad - 380007.
Contact No. : Ph. R.: +91 79 26650512.
Ph. O.: +91 79 26461047
Mo. : +91 93761 35842.
+91 78781 83449.

MATRIMONIAL

PARAG NAVNEETBHAI SONI.

Date of Birth : January 12, 1988.
Birth Time : 11-10 A.M.
Birth Place : Jarod, Vadodara.
Education : SAP Fi Certification, SAP, Germany.
C.A. C.P.T., ICAI, Mumbai.
P.G.D.T.P. M.S.Uni. Vadodara.
P.G.D.F.M. M.S.Uni, Vadoara.
B.Com M.S.Uni. Vadodara.
Occupation : Fujitsu Consulting, India Pvt. Ltd.,
Japan & US Based MNC.,
Pune, Maharashtra.
Designation : SAP FICO Certified Consultant. IT.
Email ID : prg_mrg@hotmail.com
Address : 717, Vaikunth Township - 1
Waghodia Road, Vadodara.
Firm : " Gitanjali Jewellers "
" Shreeji Jewellers "
Jarod.
Contact : Navneetbhai F. Soni
Mo. : +91 92281 34635 - 6
Jaykishandas F. Soni.
Waghodia Road, Vadodara
Mo. : +91 92282 84834.

220

DR. SIDDHI DEEPAKKUMAR SONI

U.S.A Green Card Holder

Date of Birth : 3rd April, 1989.
Birth Time : 23-30 P.M.
Birth Place : Prantij.
Height : 5' - 5"
Weight : 58 Kgs.
Education : B.D.S.
Email Id : cadeepaksoni11@gmail.com
Father : Deepak Ramniklal Soni.
Practising Chartered Accountant.
Mother : Jyotika Deepak Soni, House Wife.
Mosal : Late shantilal Hiralal Soni, Prantij.
Address : " Dhammadeep "
45, Gokuldham Bungloes,
Berna Road,
Himmatnagar - 383001.
Contact : Mo. : +91 98250 70280.

224

MATRIMONIAL

RACHIT SUNILKUMAR SONI

Date of Birth	:	14-01-1988.
Birth Time	:	04.53 P.M.
Birth Place	:	Godhra.
Height	:	5' - 11"
Weight	:	80 Kgs.
Education	:	M. Pharm (Sinhgad Institute of Pune)
Occupation	:	Service & Pharma Trading Business.
Email ID	:	rachitsoni14@gmail.com
Father	:	Sunilkumar Nagindas Soni. Vice President (QA) Intas Pharma Ltd. Ahmedabad. Mo. : +91 98256 10885.
Mother	:	Hinaben S. Soni, House Wife.
Sister/Brother	:	No.
Address	:	22, Vrundavan Bunglow, Nr. Medilink Hospital, Shyamal Cross Road, Satellite, Ahmedabad-380 015.
Contact	:	(R) : +91 79 2674 1544, Mo. : +91 99256 16206.

349

VIBHA NAVNEETKUMAR VAJANI

Date of Birth	:	8th Feb 1987.
Birth Time	:	20 : 47.
Birth Place	:	Berhampur, Orissa.
Cast	:	Shrimali Soni.
Height	:	5' - 1"
Education	:	M.B.A.
Occupation	:	Asst. Manager In Bank.
Father	:	Navneetkumar Vajani.
Mother	:	Krishna Navneetkumar Vajani.
Brother	:	Himanshu Vajani, Unmarried.
Mosal	:	Navinchandra Govindji Thaver. Mumbai.
Address	:	" Prerna " 2, Axarwadi, Nirmala Road, Rajkot - 360 007.
Contact	:	Mo. : +91 98243 14085.

224

લગ્ન વિષયક

ચિ. ધિરેન વિનોદરાય વજાણી

જન્મ તારીખ : ૦૨-૦૪-૧૯૮૬
જન્મ સમય : ૧૦-૫૦ સવારે.
જન્મ સ્થળ : જામનગર.
ઊંચાઈ : ૫'- ૫"
વજન : ૫૧ કિ.ગ્રા.
શનિ/ મંગળ : હા.
અભ્યાસ : M.C.A.
વ્યવસાય : અમદાવાદ સ્થિત મલ્ટી નેશનલ કંપની, " ઈલાઈટ કોર ટેક્નોલોજીસ પ્રા.લિ." માં સોફ્ટવેર એન્જિનીયર.
પિતા : શ્રી દિનકરરાય ડોલરરાય વજાણી, સોનીકામ.
માતા : શ્રીમતી ગીતાબેન વિનોદરાય વજાણી, ગૃહિણી
ભાઈ : બે - પરિણીત.
સંપર્ક : સોની ડોલરરાય માધવજી
" મિતેષ બેંગલ્સ "
દુકાનનં. ૪૩, પહેલા માળે, બુગદામાં, ચાંદીબજાર,
જામનગર - ૩૬૧૦૦૧.
મો. : +૯૧ ૯૭૨૩૦ ૩૫૨૨૯, ૯૯૨૪૫ ૧૩૬૨૩.

235

CA Namrata Jashvantbhai Soni

Date of Birth : 21-06-1987.
Birth Time : 06-00 A.M.
Birth Place : Gandhinagar.
Height : 5'-3"
Weight : 60 Kgs.
Mangal : Yes.
Education : Chartered Accountant, B.com
Occupation : Asst. Manager at Hitachi-hi-Rel Power Electronics Pvt. Ltd.
Email Id : canamratasoni@gmail.com
vjsoni000@yahoo.co.in
Father : Jashvant bhai A. Soni.
Retd. Bank Employee.
Brother : Vikas J. Soni.
LIC, Development Officer.
Address : 753/1, Jagritipark, Sector-30, Gandhinagar.
Contact : Mo. : +91 94280 27535

220

લગ્ન વિષયક

ચિ. નિલય નીતિનકુમાર સોની

જન્મ તારીખ	:	૩૧-૦૭-૧૯૮૨.
જન્મ સમય	:	બપોરે ૩-૧૦ કલાકે.
જન્મ સ્થળ	:	નડિયાદ.
ઊંચાઈ	:	૫'- ૪"
વજન	:	૫૮ કિ.ગ્રા.
શનિ/ મંગળ	:	સાદો મંગળ
અભ્યાસ	:	બી.કોમ., એમ.બી.એ - લંડન.
વ્યવસાય	:	સાત વર્ષથી લંડન ખાતે જોબ કરે છે. જૂન ૧૦ માં ટૂંક સમય માટે આવે છે. સુશિક્ષિત, ઉચ્ચ અભ્યાસ ધરાવતી યુવતીના વાલીઓ તરફથી બાયોડેટા, ફોટોગ્રાફ સાથે સંપર્ક આવકાર્ય છે.
Email Id	:	nilay.soni@yahoo.co.uk
પિતા	:	શ્રી નીતિનકુમાર રમણલાલ સોની. નિવૃત્ત નાયબ માહિતી નિયામક.
માતા	:	શ્રીમતી અરૂણા નીતિનકુમાર સોની. નોકરી, એમ.જી.વી.સી.એલ. - આણંદ.
મોસાળ	:	શ્રી હિતેન્દ્ર ભોગીલાલ સોની - આણંદ.
સંપર્ક	:	૨/૧૬, અંબે વીલેજ, અવસર પાર્ટી પ્લોટ પાછળ, ચીખોદરા ચોકડી, મું.પો. ચીખોદરા, તા.જિ. આણંદ, મો.: +૯૧ ૯૮૯૮૦ ૩૧૭૮૨, ૯૪૨૮૬ ૪૯૩૬૬.

હાર્દિક અભિનંદન

સોની મથુરાદાસ એન્ડ સન્સ રાજકોટના પૌત્ર તથા શ્રી મનોજકુમાર મથુરાદાસ ધોળકિયાના પુત્ર **ચિ. દ્રુમિલ** મનોજકુમાર ધોળકિયા એ **Nirma University** માં **MBA - Family Business Management & Entre preneurship** પુર્ણ કરેલ છે.

ફોન . : O. +૯૧ ૨૮૧ ૨૨૨ ૪૦૦૮. મો. : +૯૧ ૯૮૨૫૭ ૧૫૦૭૦

લગ્ન જીવનની સુવર્ણ જયંતિની સોનેરી શુભેચ્છા

પારિવારીક સહજીવનના પ્રત્યક્ષ સાક્ષી ઈશ્વર સ્વરૂપ અમારા પૂજ્ય પિતાશ્રી ચમનલાલ તથા માતૃશ્રી રસિલાગૌરીને તા. ૨૩-૦૫-૨૦૧૩નાં રોજ લગ્નને ૫૦ વર્ષ પુરા થયા, તે બદલ અમો શુભેચ્છકો તેઓને અમારા અંતરની હૃદયપૂર્વકની શુભેચ્છાઓ પાઠવીએ છીએ. તેઓ બંને તંદુરસ્તીભર્યું, લાંબુ જીવન વિતાવે અને તેમના તરફથી પ્રેમ અને હૂંફ અમોને મળતી રહે તેવી શ્રીનાથજી બાવા પાસે અસીમ પ્રાર્થના.

પુત્ર : પરેશકુમાર ચમનલાલ રાજપરા.
પુત્રવધુ : છાયાગૌરી પરેશકુમાર રાજપરા.
પુત્રી : ચારૂલતા સુનીલકુમાર પિતાંબર.
જમાઈ : સુનિલકુમાર ચંદુલાલ પિતાંબર સુદાન.
પૌત્રી : હેમાલી આનંદકુમાર ધોળકિયા કેશોદ.
જમાઈ : આનંદકુમાર શ્યામસુંદર ધોળકિયા.
પૌત્રી : મનાલી પરેશકુમાર રાજપરા.
પ્રપૌત્રી : મિષ્ટિ આનંદકુમાર ધોળકિયા.
દોહિત્ર : અર્જુન સુનિલકુમાર પિતાંબર સુદાન.
દોહિત્ર : શ્યામ સુનિલકુમાર પિતાંબર સુદાન.

બંધુઓ

શ્રી પરમાણંદદાસ જી. રાજપરા.
શ્રી તનસુખલાલ જી. રાજપરા.
શ્રી ગુણવંતરાય જી. રાજપરા.
શ્રી વનીતરાય જી. રાજપરા.
શ્રી જયવંતરાય જી. રાજપરા.
શ્રી ચંદુલાલ શામજી પિતાંબર
મંજુલાબેન ચંદુલાલ પિતાંબર.
સુનીતાબેન ચંદુલાલ પિતાંબર.

સહ પરિવારના શુભેચ્છા સહિત જયશ્રી કૃષ્ણ.

61

શુભ લગ્ન

જામનગર નિવાસી શ્રીમતી મીનાબેન તથા શ્રી પ્રમોદભાઈ પીતાંબરદાસ લોલારિયાનાં સુપુત્ર ચિ. બ્રિજેશકુમાર નાં શુભ લગ્ન રાજકોટ નિવાસી શ્રીમતી જ્યોતિબેન તથા શ્રી પ્રવિણચંદ્ર નારણદાસ ધીનોજાનાં સુપુત્રી ચિ. નમ્રતા સાથે તા. ૦૨-૦૨-૨૦૧૩નાં રોજ થતાં ઉભય પક્ષ તરફથી ₹ ૧૦,૦૦૦ સ્ત્રી રાહત ફંડમાં ભેટ.

આ શુભ પ્રસંગે મહામંડળનાં સભ્યશ્રી ચત્રભુજભાઈ એલ. ધોળકિયા તથા શ્રી કેશવલાલ મોનાણી તથા શ્રી પંકજભાઈ મોનાણી ઉપસ્થિત રહ્યાં હતા અને નવદંપતીને આર્શીવાદ પત્રિકા તથા હારતોરા કરેલ હતા.

83

લગ્ન વિષયક

ચિ. ઋત્વિક દિલીપકુમાર સોની

જન્મ તારીખ : ૧૬-૦૭-૧૯૮૬.
જન્મ સમય : ૦૯-૧૫ સવારે.
જન્મ સ્થળ : ગાંધીનગર.
મૂળ વતન : સાઠંબા.
ઉંચાઈ : ૫'- ૭"
વજન : ૫૪ કિ.ગ્રા.
અભ્યાસ : M.C.A.
જોબ : આસી. પ્રોફેસર, ઈન ગ્રોમોર ગ્રૂપ ઈન્સ્ટિટ્યુટ ઓફ કોમ્પ્યુટર એપ્લીકેશન હિંમતનગર.
Email ID : rutvik.sony@gmail.com
પિતા : શ્રી દિલીપકુમાર રમણલાલ સોની. Rt. Banker,
માતા : શ્રીમતી હંસાબેન દિલીપકુમાર સોની. LIC Agent.
ભાઈ : સોની હંસદિપ દિલીપકુમાર. M.Pharm, Research Associate Zy.Cadila, Ahmedabad.
મોસાળ : સ્વ. કાન્તીલાલ કિશોરદાસ સોની, પેથાપુર
સરનામું : ૨૫, શુભલક્ષ્મી એવન્યુ, હરિદર્શન ચાર રસ્તા પાસે, સ્વામિનારાયણ મંદિર, દુર્ગા પાર્કની સામે, કઠવાડા રોડ, નરોડા, અમદાવાદ.
સંપર્ક : મો. : +૯૧ ૯૯૭૯૫ ૫૦૨૨૬.
મો. : +૯૧ ૯૪૦૯૬ ૧૫૯૭૯.

162

લીંબડી હાલ હુબલી તથા અમદાવાદના સુખી સંપન્ન પરિવારના શ્રીમાળી સોની યુવક

ચિ. વિરલ બળદેવદાસ પાટડીયા

જન્મ તારીખ : ૨૦-૦૯-૧૯૮૧.
જન્મ સમય : ૦૩-૩૫ બપોરે.
જન્મ સ્થળ : હુબલી.
ઉંચાઈ : ૫'- ૮"
વ્યવસાય : પોતાનો સ્વતંત્ર હોલસેલ વ્યવસાય જેમ્સ એન્ડ જ્વેલરી સ્ટોન માટે સુશીલ, ગૃહકાર્યમાં કુશળ, મીલનસાર સ્વભાવ ધરાવતી યુવતીના વાલીઓનો સંપર્ક આવકાર્ય છે.
સંપર્ક : શ્રી બળદેવભાઈ કેશવલાલ પાટડીયા. યોગેશ્વર એપાર્ટમેન્ટ, A/3, ત્રીજા માળે, હાથીખાના નવો વાસ, સ્વામિનારાયણ મંદીર, કાળુપુર, અમદાવાદ - ૩૮૦૦૦૧.
મો. : +૯૧ ૮૯૦૫૫ ૨૯૨૯૨ - મંજુલાબેન.

149

SEJAL JUGALKISHOR PATADIA

Birth Date : 17th November 1988
Birth Time : 02-52 P.M.
Birth Place : Pune.
Height : 5'- 2"
Weight : 50 Kgs.
Education : BCA, MCP, MCSA, MCITP, ITIL Certified.
Job : Sr. Project Engineer at Wipro Technologies Pune.
Email Id : jagdishpatadia2106@gmail.com
Father : Jugalkishor Ramniklal Patadia.
Mother : Malti Jugalkishor Patadia.
Brother : Kunal Jugalkishor Patadia.
Address : Aashirwad Society, Flat No. 505, 156/2, Mangalwar Peth, Near Todkar Hospital, Pune - 411011, Maharashtra.
Contact : Mo. : +91 98505 78941, 99210 80065.

Chokshi Megha Rameshchandra Zinzuwadia

Birth Date : 27-04-1988.
Birth Time : 11-45 A.M.
Birth Place : Halvad, Surendranagar.
Height : 5'- 5"
Education : B.com, M.com, Accounts, C.S. Company Secretary, LL.B. Special
Job : Working as " Asstt. Company Secretary " & " Compliance Officer " at Sterling Biotech Limited, Atladra, Vadodara.
Email Id : sonimehul2003@yahoo.com
Father : Soni Rameshchandra Jadavjibhai, Govt. Service.
Mother : Soni Deenaben Rameshchandra, Housewife.
Brother : Soni Mehul Rameshchandra, Married.
Sister : Soni Priyanka Rameshchandra, Unmarried.
Address : C-46, Saideepnagar Society, Near Vaikunth Bunglow, New V.I.P. Road, Vadodara.
Contact : Mo. : +91 93766 19299, 98246 65238

222

લગ્ન વિષયક

સોની મીતાલી વિજયકુમાર ધ્રાંગધરીયા

જન્મ તારીખ : ૦૨-૦૭-૧૯૮૭.
જન્મ સમય : ૦૪-૩૦ સવારે.
જન્મ સ્થળ : વડોદરા.
ઉંચાઈ : ૫'- ૩"
વજન : ૭૫ કિ.ગ્રા.
મંગળ/શનિ : છે.
અભ્યાસ : B.C.A., M.C.A Running.
પિતા : શ્રી વિજયકુમાર જયંતીલાલ ધ્રાંગધરીયા. Gail India Ltd. વડોદરા.
માતા : શ્રીમતી નીતાબેન વિજયકુમાર ધ્રાંગધરીયા.
મોસાળ : કુકડીયા હિંમતલાલ મુળજીભાઈ, ભાવનગર.
સરનામું : " જલારામ કૃપા " સી - ૫૦, શીવમ્ ટેનામેન્ટ, ન્યુ ઈરા સ્કૂલ રોડ, મકરપુરા, વડોદરા.
સંપર્ક : મો. : +૯૧ ૯૪૨૮૫ ૧૧૦૯૯
મો. : +૯૧ ૯૪૨૬૮ ૯૨૪૩૯.

227

ચિ. મિહીર ચંદ્રકાન્ત સોની

જન્મ તારીખ : ૦૪-૦૯-૧૯૮૬.
જન્મ સમય : ૧૨-૫૫ રાત્રે.
જન્મ સ્થળ : ઈડર.
ઉંચાઈ : ૫'- ૪"
વજન : ૫૫ કિ.ગ્રા.
અભ્યાસ : B.A., P.G.D.C.A.
વ્યવસાય : નોકરી હિંમતનગર.
શારીરિક ક્ષતિ : ૫ ટકા જમણા પગે ન દેખાય તેવી.
પિતા : શ્રી ચંદ્રકાન્ત કાન્તિલાલ સોની, નોકરી
માતા : શ્રીમતી ધર્મેન્દ્રાબેન ચંદ્રકાન્ત સોની, નોકરી
ભાઈ : એક અંકિત.
સંપર્ક : ૫૭, બી ઈન્દ્રનગર, ગંગોત્રી સોસાયટી પાછળ, મહાવીરનગર, હિંમતનગર.
મો. : +૯૧ ૯૪૨૭૪ ૫૬૦૭૫.
મો. : +૯૧ ૯૪૦૯૦ ૪૯૨૫૯.

226

હાર્દિક અભિનંદન

સુરેન્દ્રનગર : અ.સૌ. રીટાબેન તથા અશ્વિનકુમાર અમૃતલાલ માંડલીયા વઢવાણવાળાની સુપુત્રી **ડૉ. એકતા માંડલીયા** **B.D.S.** માં ફર્સ્ટકલાસથી ઉત્તીર્ણ થયેલ છે. હાલમાં ઈન્ટરશીપ, સિવિલ હૉસ્પિટલ અમદાવાદમાં ચાલુ છે.

234

હાર્દિક શુભેચ્છા

જૂનાગઢ નિવાસી ચોકસી નટવરલાલ વચ્છરાજ ધોળકિયા પ્રમુખ અને મેનેજીંગ ટ્રસ્ટીશ્રી અખિલ હિન્દ શ્રીમાળી સોની મહામંડળ પરિવારનાં યજમાન પદે સમુહજ્ઞાતિ ભોજન તથા સ્નેહ મિલન કાર્યક્રમના આયોજન પ્રસંગે શ્રી વિસા શ્રીમાળી વાણિયા સોની જ્ઞાતિ દેશી વેરાવળ તરફથી ₹ ૫,૦૦૦ ઉચ્ચ શિક્ષણ પ્રોત્સાહન રીઝર્વ ફંડમાં ખુશી ભેટ.

શુભેચ્છા સાથે
પ્રમુખ, ટ્રસ્ટીશ્રી અનંતરાય નંદલાલ દિવેચા
ઉપ. પ્રમુખ, ટ્રસ્ટીશ્રી મનસુખલાલ નરોત્તમદાસ કડેચા
ટ્રસ્ટીશ્રી મનસુખલાલ ગોરધનદાસ કડેચા
તથા કારોબારી સભ્યશ્રીઓ.

ભવ્ય તૃતિય સમૂહ લગ્ન - ધોરાજી

શ્રી વિશા શ્રીમાળી સોની જ્ઞાતિ દ્વારા આગામી સંવત ૨૦૭૦ને માગશર સુદ : ૬ ને રવિવાર તા. ૦૮-૧૨-૨૦૧૩ના રોજ સમસ્ત શ્રીમાળી સોની સમાજ માટે તૃતિય સમુહ લગ્નનું ભવ્ય આયોજન કરેલ છે. આ સમુહ લગ્નમાં વહેલા તે પહેલાના ધોરણે ૧૨ સમુહ લગ્ન કરવાનું નક્કી કરેલ છે. તો ભાગ લેવા ઈચ્છતા ઉમેદવારોએ નીચેના સરનામે પોતાના ફોર્મ મેળવી ભરી આપવા.

સમાજના આ ભગીરથ કાર્યને સફળ બનાવવા સમસ્ત શ્રીમાળી સોની સમાજને ઉદાર હાથે ફાળો તથા કરીયાવર આપી, અપાવી, સાથ સહકાર આપવા નમ્ર અપીલ.

લી.

શ્રી વિશા શ્રીમાળી સોની જ્ઞાતિ

સમુહ લગ્નોત્સવ સમિતિ - ધોરાજી

વધુ વિગત માટે નીચેના સરનામે સંપર્ક કરવા વિનંતી.

પ્રોજેક્ટ ડાયરેક્ટર

શ્રી જયેશભાઈ નાથાલાલ વઢવાણા

ફોન. : +૯૧ ૨૮૨૪ ૨૨૨૧૭૫, મો. : +૯૧ ૯૪૨૮૨ ૬૬૮૯૩

કન્વીનર શ્રી કિરીટભાઈ જે. વઢવાણા મો. : +૯૧ ૯૮૨૫૫ ૪૫૬૨૮	કન્વીનર શ્રી મહેન્દ્રભાઈ જી. ધીનોજા મો. : +૯૧ ૯૪૨૮૨ ૮૨૪૦૯	કન્વીનર શ્રી તેજસભાઈ એચ. રાજપરા મો. : +૯૧ ૯૮૨૫૬ ૪૮૪૮૫
કન્વીનર શ્રી જીજ્ઞેશભાઈ એન. માંડલીયા મો. : +૯૧ ૯૭૨૪૯ ૦૧૫૬૩	કન્વીનર શ્રી રાજેશભાઈ એસ. જામવેચા મો. : +૯૧ ૯૪૨૭૭ ૨૩૧૬૨	કન્વીનર શ્રી ભાવેશભાઈ વી. ગડેચા મો. : +૯૧ ૯૮૨૫૭ ૫૬૯૯૭

251

શુભ લગ્ન

અમદાવાદ : સોની ઘનશ્યામભાઈ ચીમનલાલ જડીયા ઝીંઝુવાડાવાળાના સુપુત્ર **ચિ. જયદીપ**ના શુભલગ્ન ધ્રાંગધ્રા નિવાસી સોની ભૂપેન્દ્રભાઈ ચંદુલાલ પાટડિયાની સુપુત્રી **ચિ. દિવ્યા** સાથે સંવત ૨૦૬૯ના મહાસુદી પાંચમ વસંત પંચમી ને શુક્રવાર તા. ૧૫-૦૨-૨૦૧૩ના રોજ યોજાયેલ આ શુભ પ્રસંગે ₹ ૩,૦૦૦ જનરલ ફંડમાં ભેટ.

21

મહામંડળ આભાર માને છે.

કલકત્તા : શ્રી અરવિંદભાઈ જમનાદાસ બારભાયા તથા શ્રી હસમુખભાઈ નારાયણદાસ પારેખ તરફથી ₹ ૧૫,૦૦૧ નડિયાદ સાંસ્કૃતિક કેન્દ્રમાં ભેટ.

ભુલ સુધાર

એપ્રિલ ૨૦૧૩ના અંકમાં પાના નં. ૨૫,૨૬ પર છપાયેલ અહેવાલ જામખંભાળીયા સમૂહ જ્ઞાતિભોજન મનોરથ અને સ્નેહમિલનમાં જામખંભાળીયાના પ્રમુખ શ્રી મયુરભાઈ ગુસાણીને બદલે પ્રમુખશ્રી અતુલભાઈ ગુસાણી એમ સુધારીને વાંચવું. તથા નૃત્યની રજૂઆત કરનાર શ્રીમતી પૂર્વા ગુસાણીને બદલે કુ. પૂર્વા ગુસાણી એમ સુધારીને વાંચવુ.

SilCore®
logic comes within
An ISO 9001:2008

સાવધાન ! ગુન્હાખોરી વધી રહી છે

શું આપની મિલકત ચોરી, આગ અને લુંટ સામે સુરક્ષિત છે ?

સિલ્કોર ટેકનોલોજી રજુ કરે છે.

મોબાઈલ ઓપરેટેડ ઈલેકટ્રોનિક્સ સિક્યુરીટી સિસ્ટમ

કોઈપણ વ્યક્તિ ચોરીનો પ્રયત્ન કરશે તો સિસ્ટમ આપના મોબાઈલ પર મેસેજ તથા ફોન કરશે અને ઘટના સ્થળે સાયરન વાગશે.

Mobile Operated GSM Based Security System

આધુનીક મોબાઈલ ટેકનોલોજી થી સંચાલીત

સંપર્ક : સિલ્કોર ટેકનોલોજી, એસ-૬૪, યોગેશ્વર એસ્ટેટ, અમરાઈવાડી, અમદાવાદ-૩૮૦૦૨૬.

મો : ૯૦૯૯૯૧૦૫૬૭

હાર્દિક શુભેચ્છા

રાજકોટ : **સોની મુક્તાબેન** તથા **મનુભાઈ** હરીલાલ વાગડીયા મોરબીવાળાના લગ્નજીવનના ૬૦ વર્ષ પુર્ણ થયા તેની ખુશાલીમાં ₹ ૫,૦૦૧ તબીબી રાહત ફંડમાં ભેટ.

દિનેશ વાગડીયા
ક્રિષ્ના વાગડીયા
વાગડીયા પરિવારના જયશ્રી કૃષ્ણ...

82

જ્ઞાતિ વર્તમાન

શ્રી વાઘેશ્વરી ભક્ત મંડળ હળવદ : શ્રી વાઘેશ્વરી માતાજીનો પાટોત્સવ

સમસ્ત શ્રીમાળી સોની જ્ઞાતિના કુળદેવી શ્રી વાઘેશ્વરી માતાજીનો ૧૭ મો પાટોત્સવ તા. ૨૧-૦૨-૨૦૧૩ના રોજ ઊજવાયો. આ પાટોત્સવના મુખ્ય દાતા મુળ હળવદના અમદાવાદ સ્થિત ડૉ. હર્ષદભાઈ ઝીંઝુવાડિયા મહામંડળના પૂર્વ પ્રમુખ અને તેઓનો પરિવાર હતા. આ પ્રસંગે સોની જ્ઞાતિના અગ્રણીઓ જુદાં જુદાં ગામોમાંથી ખાસ ઉપસ્થિત રહેલ. યજ્ઞ સાથે માતાજીનો અભિષેક અને મહાઆરતી પણ યોજાયેલ. આવતા વર્ષનો પાટોત્સવ મહાસુદ-૧૧ ને સોમવાર તા. ૧૦-૦૨-૨૦૧૪ના રોજ યોજાશે. તેના દાતા પણ વાઘેશ્વરી ભક્ત મંડળના પ્રમુખ પાસે નોંધાઈ ગયેલ છે. આ પ્રસંગે સોની જ્ઞાતિના સતીમાંનું પુસ્તક " સોનારકાની સુવાસ ભાગ - ૩ " છાપવાની જાહેરાત થયેલ છે. આ અંગે કોઈની પાસે કોઈ સતીમાં અંગેની માહિતી હોય તો હળવદ વાઘેશ્વરી ભક્ત મંડળ પ્રમુખને પહોંચતી કરવી. આ પ્રસંગે સોની જ્ઞાતિનાં અગ્રણી અને પ્રમુખશ્રી જયંતિભાઈ સોની અને ટ્રસ્ટી સભ્યોએ તથા વાઘેશ્વરી ભક્ત મંડળના પ્રમુખશ્રી હર્ષદભાઈ પાટડિયા વગેરે એ જહેમત ઉઠાવેલ.

અહેવાલ : શ્રી જયંતિભાઈ સોની

શ્રી વિશા શ્રીમાળી આદેશરા સોની સમાજ નડિયાદ : શ્રી નવચંડી હવન, સ્નેહ મિલન, જ્ઞાતિ ભોજન

નડિયાદ મુકામે શ્રી વિશા શ્રીમાળી આદેશરા સોની સમાજ તરફથી ચૈત્રી નવરાત્રિમાં માતાજીના મંદિરમાં નવચંડી હવનનું આયોજન કરવામાં આવ્યું હતું.

નડિયાદ બુટ શેરીમાં આવેલા શ્રી બુટ ભવાની માતાના મંદિરનાં પ્રાંગણમાં તા. ૧૪-૦૪-૨૦૧૩ને રવિવારના રોજ સમાજના કુળદેવી શ્રી બુટભવાની માતાના રાજીપા અને પ્રસન્નતાને અર્થે સમગ્ર આદેશરા સમાજ તરફથી સવારે ૯-૦૦ કલાકે હવનનો શુભારંભ કરવામાં આવ્યો હતો. ત્યારબાદ માતાજીનાં મંદિર ઉપર શ્રી ઉમેશભાઈ, શ્રી ચેતનભાઈ તથા ભાવિક ભક્તો તરફથી ધજાજી ચઢાવવામાં આવેલ હતા. ત્યારબાદ બપોરે ૧-૦૦ કલાકે સર્વે જ્ઞાતિજનોએ સાથે બેસીને ભોજન કરેલ હતું. સાંજે ૫-૦૦ કલાકે માતાજીનાં હવનમાં શ્રી ફળ હોમાયું હતું. ત્યારબાદ સમાજની બહેનોએ માતાજીનાં મંદિર પાસે ગરબાની રમઝટ બોલાવી હતી. સર્વે જ્ઞાતિજનોએ મહાપ્રસાદ લઈને ખુબ આનંદ કર્યો હતો.

આ કાર્યક્રમમાં સમાજનાં સેવાભાવી કાર્યકરો શ્રી પ્રિતેશભાઈ, શ્રી દિવ્યેશભાઈ, શ્રી ગોપાલભાઈ, શ્રી પ્રવિણભાઈ, શ્રી અમીતભાઈ તથા સર્વએ ખુબ ખુબ ઉત્સાહભેર ભાગ લીધો હતો.

અહેવાલ : શ્રી અશ્વિનભાઈ આદેશરા

ધારશીબાપા ચેરિટેબલ ટ્રસ્ટ કોયલી : નવચંડી યજ્ઞ

ધારસીબાપા ચેરીટેબલ ટ્રસ્ટ દ્વારા કોયલી મુકામે તા. ૧૮-૦૪-૨૦૧૩ ચૈત્ર સુદ આઠમના દિવસે નવચંડી યજ્ઞ તેમજ ખેતલીયા દાદાની સ્થાપનાનું આયોજન કરેલ. જેમાં નવચંડી યજ્ઞના દાતા શ્રી બકુલભાઈ જે. રાજપરા પરિવાર હતા. ભોજનનાદાતા શ્રી નાનકાભાઈ જી. રાજપરા ધોળકાવાળા હતા. આ પ્રસંગે ગામે ગામથી તથા દેશ, વિદેશથી રાજપરા પરિવાર પધારેલ.

અતિથિ વિશેષ તરીકે શ્રી પંકજભાઈ મુંબઈ, શ્રી પ્રદિપભાઈ ગુસાણી, શ્રી મનીષભાઈ વાગડીયા તેમજ ભાવનગરથી શ્રી પોલાદાદાનું પ્રતિનિધી મંડળ પધારેલ.

દરેકે ધારસીબાપા તથા કુળદેવીના આશીર્વાદ મેળવી, હવનનો લાભ લઈ, મહા પ્રસાદ લઈ ચામુંડા માતા કી જય...ધારસીબાપા કી જય ના જય ઘોષ સાથે છુટા પડેલ.

અહેવા : જગજીવનદાસ ટી. રાજપરા

શ્રી વિસા શ્રીમાળી સુવર્ણકાર સેવા મંડળ જામનગર : કારોબારી મહાસમિતિની રચના

સુવર્ણકાર સેવા મંડળ જામનગરની ૨૦૧૩-૨૦૧૬ના વર્ષ માટેની કારોબારી, મહાસમિતિની રચના કરવા તા. ૩૦-૦૩-૨૦૧૩ના રોજ સમાજની વાડી મુકામે ચુંટણી પ્રક્રિયા હાથ ધરવામાં આવેલ.

મંડળના આજીવન સભ્યો પૈકીના ૨૯ ઉમેદવારોએ પોતાની ઉમેદવારી નોંધાવેલ, જે પૈકી આઠ કારોબારી સહિત ૧૫ મહાસમિતિ સભ્યોની ચુંટણી પ્રક્રિયા હાથ ધરવામાં આવેલ. બેલેટ પદ્ધતિથી ચુંટાઈ આવેલ સભ્યશ્રીઓની યાદી સાથે જુદી હોદ્દાઓની વિગત સામેલ છે.

ચુંટણી પ્રક્રિયા તેના નિર્ધારીત કાર્યક્રમ મુજબ ખૂબ જ શાંતિપૂર્ણ રીતે પૂર્ણ થયેલ. ચુંટણી પ્રક્રિયા સમાજના ભુ. પૂ. પ્રમુખશ્રી મણિલાલ યુ. પારેખ ની

અધ્યક્ષતામાં અન્ય જ્ઞાતિજનો શ્રી ભરતભાઈ પારેખ, શ્રી પુષ્પ કિરણભાઈ મોનાણી, શ્રી જયસુખભાઈ ઝીંઝુવાડિયા, શ્રી અનિલભાઈ વડનગરા, શ્રી રમેશભાઈ બગલ, શ્રી ચંન્દ્રકાન્તભાઈ માંડલીયા, શ્રી મહેન્દ્રભાઈ માંડલીયા, શ્રી પ્રફુલભાઈ પારેખ, શ્રી મહેન્દ્રભાઈ વારિયા, શ્રી શાન્તિલાલ ગુસાણી, શ્રી અશોકભાઈ મોનાણી, શ્રી મહેન્દ્રભાઈ પારેખ, શ્રી જીતેન્દ્ર મોનાણી, શ્રી દિપકભાઈ વારિયા તેમજ અન્ય ઉમેદવારોના સહયોગથી સંપન્ન થયેલ.

ચુંટણી પ્રક્રિયા દરમ્યાન સમાજ પ્રમુખશ્રી જયસુખભાઈ પારેખ ભુ.પૂ. પ્રમુખશ્રી વિનોદરાય ભુવા, મહામંડળ મહાસમિતિ સભ્યશ્રી કિશોરભાઈ ભુવા તથા શ્રી ચત્રભુજભાઈ ધોળકિયા, સેવા મંડળના ભુ.પૂ. પ્રમુખ વિનયકાન્ત સી. ગુસાણી, કલ્યાણ ગ્રુપના શ્રી કેશવલાલ મોનાણી ખાસ ઉપસ્થિત રહેલ.

ઉમેદવારો તથા કાર્યકર્તાઓ માટે સવારે ચા નાસ્તો તથા બપોરના ભોજનની વ્યવસ્થા રાખવામાં આવેલ.

આ મંડળની સ્થાપના તા. ૦૮-૦૪-૭૨ના વર્ષમાં થયેલ અને આ ચુંટણી પ્રક્રિયા દર ત્રણ વર્ષે નિયમિત હાથ ધરવામાં આવે છે. મંડળની પ્રવૃત્તિમાં વિદ્યાર્થીઓ માટે ઈનામી મેળાવડાનું આયોજન રમોત્સવ, સ્કુલ ડ્રેસ, જરૂરત મંદ વિદ્યાર્થીઓને આપવાની મુખ્ય રહેલ છે. ઉપરાંત શ્રી આણદાબાવા સેવા સંસ્થાના પ.પૂ. મહંત દેવપ્રસાદજી મહારાજશ્રી દ્વારા આયોજિત સાર્વજનિક કાર્યક્રમોમાં સેવા, સમાજના પ્રમુખ જ્ઞાતિ ભોજન પ્રસંગોએ પિરસણીની સેવા મુખ્યત્વે રહેલ છે.

અહેવાલ : એમ. યુ. પારેખ

શ્રી જામનગર વિસા શ્રીમાળી સોની સુવર્ણકાર મહિલા મંડળ : નવા હોદ્દેદારોની નિમણુંક

તા. ૧૫-૦૩-૨૦૧૩ના રોજ વર્ષ ૨૦૧૦ થી ૨૦૧૩ સુધીની ટર્મ પુરી થઈ અને ૨૦૧૩ થી ૨૦૧૬ ની નવી ટર્મ શરૂ થવાની હોઈ, તા. ૨૫-૦૩-૨૦૧૩ના રોજ નવા સત્રની ચુંટણી યોજવામાં આવેલ. જેમાં ચુંટણી કમિશ્નર તરીકે શ્રી મણિભાઈ પારેખની ઉપસ્થિતિમાં કુલ ૧૫ ઉમેદવારોમાંથી નવા સત્ર માટે નવ ઉમેદવારોને ચુંટવામાં આવેલ. ઉપરોક્ત મતદાન બેલેટ પદ્ધતિથી કરવામાં આવેલ. ત્યારબાદ તા. ૨૮-૦૩-૨૦૧૩ના રોજ નવા ઉમેદવારો પૈકી હોદા વરણી નું સર્વાનુમતે નક્કી કરવામાં આવેલ. તે મુજબ નવા હોદેદારો નીચે મુજબ છે.

વર્ષ ૨૦૧૩-૨૦૧૬ના સત્ર માટેના હોદેદારો

પ્રમુખશ્રી - હેતલ મનીષ વજાણી, ઉપપ્રમુખ - શ્રીમતી કનકબેન એચ. વડનગરા, મંત્રી - ઈલા કે. ચોકસી, સહમંત્રી - ઈલાબેન એલ. ભુવા, ખજાનચી- શ્રીમતી મીરાબેન વાય. વજાણી, સાંસ્કૃતિક મંત્રી - ભારતીબેન આર. જડીયા, સ્વાગત મંત્રી - ચંદ્રિકાબેન ડી. ગુસાણી, કારોબારી સભ્ય - વર્ષાબેન એચ. વારીયા, કારોબારી સભ્ય - રીટાબેન એમ. ઝીંઝુવાડિયા

અહેવાલ : શ્રીમતી હેતલ મનીષ વજાણી

શ્રી જામનગર વિસા શ્રીમાળી સુવર્ણકાર મહિલા મંડળ : શપથ વિધી

તા. ૧૪-૦૪-૨૦૧૩ને શુક્રવારના રોજ શ્રી વિસા શ્રીમાળી સોની જ્ઞાતિની વાડીએ વર્ષ ૨૦૧૩-૨૦૧૬ ટર્મની નવી વરાયેલી કારોબારીની શપથવિધી રાખેલ.

આ કાર્યક્રમમાં મહિલામંડળના પ્રમુખશ્રી હેતલ એમ. વજાણી ની રાહબરી હેઠળ શપથવિધી કાર્યક્રમ બાદ જ્ઞાતિ અગ્રણીઓ સમાજ પ્રમુખશ્રી જયસુખભાઈ પારેખ, મંત્રીશ્રી ધીરેનભાઈ મોનાણી, સેવા મંડળના પ્રમુખશ્રી પ્રદીપભાઈ માંડલીયા, મંત્રીશ્રી હેમંતભાઈ મોનાણી, કલ્યાણગ્રુપના ઉપપ્રમુખશ્રી પંકજભાઈ મોનાણી, વડીલશ્રી મણિભાઈ પારેખ તથા શ્રીમતી માલતીબેન પારેખ, શ્રીમતી દક્ષાબેન આડેસરા, શ્રીમતી જયશ્રીબેન માંડલીયા, શ્રીમતી હેમાબેન જડીયા વગેરેની ઉપસ્થિતિમાં ડાન્સ કૉમ્પિટીશન ચાલુ કરવામાં આવેલ. જેમાં ફેન્સી ડ્રેસ, સોલો ડાન્સ, ડ્યુએટ ડાન્સ, કવ્વાલી તથા બહેનો માટે પાટલી પાલવ સાડી, કેરીનો મુરબ્બો, રવાના ઢોકળા વગેરે હરિફાઈ રાખેલ. કાર્યક્રમનું સંચાલન મંત્રીશ્રીમતી ઈલા કે. ચોકસીએ કરેલ હતું.

વિશેષ ડાન્સ કૉમ્પિટીશનમાં બાળકોની સ્પર્ધા ખુબ રસાકસી વાળી રહી જેમાં નિર્ણાયક તરીકે શ્રીમતી સાધનાબેન ભાટા એ સેવા આપેલ.

હરિફાઈ અંતર્ગત નવી વરાયેલી કારોબારી ટીમે પણ સુંદર રાજસ્થાની ગીત પર નૃત્ય રજૂ કરેલ અને કું. પ્રિયાંશી ચોકસીએ વેલકમ નૃત્ય કથક કરેલ હતું. કાર્યક્રમના અંતે સમાજના જ્ઞાતિ અગ્રણીઓ દ્વારા અમારી નવી વરાયેલી ટીમના મુખ્ય હોદેદારો પ્રમુખશ્રી, મંત્રીશ્રી, ખજાનચીશ્રી ને બુકે દ્વારા સન્માનીત કરવામાં આવ્યા.

સંપુર્ણ કાર્યક્રમ ખુબ જ સફળ રહેવા પાછળ અમારી આખી ટીમ ધન્યવાદને પાત્ર છે. પ્રમુખશ્રી હેતલ વજાણી, ઉપપ્રમુખશ્રી કનકબેન વડનગરા, મંત્રીશ્રી ઈલાબેન ચોકસી, સહમંત્રીશ્રીમતી ઈલાબેન ભુવા, ખજાનચીશ્રી મીરા વજાણી, સ્વાગતમંત્રીશ્રી ચંદ્રિકાબેન ગુસાણી, સાં મંત્રીશ્રી ભારતીબેન જડીયા, તથા કારોબારી સભ્ય શ્રી રીટાબેન ઝીંઝુવાડિયા તથા શ્રી વર્ષાબેન વારિયા સર્વેને ખુબ ખુબ અભિનંદન.

પ્રમુખ શ્રીમતી હેતલ એમ. વજાણી

ડીસા શ્રીમાળી સોની મિત્ર મંડળ : નવી કારોબારી રચના

ડીસા શ્રીમાળી સોની મિત્ર મંડળ ની વાર્ષિક સામાન્ય સભા તા. ૦૭-૦૪-૨૦૧૩ના રોજ રામેશ્વર મહાદેવમાં મળેલ જેમાં સમાજના આશરે ૩૦૦ ભાઈઓ, બહેનો અને બાળકો હાજર રહેલ હતા. છેલ્લા બે વર્ષમાં મિત્ર મંડળે કરેલ ધાર્મિક પ્રવાસે સ્નેહમિલન સમારંભો, સરસ્વતી સન્માન સમારોહો તેમજ અન્ય પ્રવૃત્તિઓનો માજી પ્રમુખ તથા મંત્રીશ્રીએ અહેવાલ રજૂ કર્યો હતો.

સને ૨૦૧૩-૧૪ તથા ૨૦૧૪-૧૫ના વર્ષ માટે નવી કારોબારીની નીચે મુજબ સર્વાનુમતે રચના કરવામાં આવી હતી.

પ્રમુખશ્રી વિપુલકુમાર પ્રહલાદભાઈ સોની, મંત્રીશ્રી હિરેનકુમાર અંબાલાલ સોની, ખજાનચીશ્રી વ્રજેશકુમાર નવિનભાઈ સોની, ઉપપ્રમુખશ્રી યોગેશકુમાર બચુલાલ સોની, સહમંત્રીશ્રી પીન્કેશકુમાર પ્રદ્યુમનભાઈ સોની, સહ ખજાનચીશ્રી બિરેનકુમાર બચુલાલ સોની, કારોબારી સભ્યો : શ્રી કમલેશકુમાર પ્રભુદાસ સોની, શ્રી જયેશભાઈ પ્રાણજીભાઈ સોની, શ્રી રમેશભાઈ કાન્તીલાલ સોની, શ્રી દીપકકુમાર રમેશભાઈ સોની, શ્રી વિરલકુમાર ચંદ્રકાન્તભાઈ સોની, શ્રી રિતેશકુમાર દીલીપભાઈ સોની, શ્રી મેહુલકુમાર દીનેશભાઈ સોની, શ્રી નિરવકુમાર રસીકલાલ ચાંપાનેરી, શ્રી સત્યમભાઈ કાન્તીલાલ સોની, શ્રી હિતેશકુમાર અંબાલાલ સોની, શ્રી યશવંતકુમાર હર્ષદભાઈ સોની, શ્રી સત્યમકુમાર પ્રવિણભાઈ સોની, શ્રી ભરતકુમાર સેવંતીલાલ સોની, શ્રી લલીતભાઈ હરીશભાઈ સોની, શ્રી મયંકકુમાર સેવંતીલાલ સોની, આમંત્રિત સભ્યો : શ્રી જીગરકુર વિનોદભાઈ સોની, શ્રી સચિનકુમાર રમેશભાઈ સોની, શ્રી ચિરાગકુમાર પ્રવિણભાઈ સોની. નવી કારોબારીએ સમાજ સેવા, સંગઠન, શિક્ષણ તથા વિવિધ પ્રકારનો પ્રવૃત્તિઓથી સમાજને ૨૧મી સદી સાથે તાલ મિલાવવા આહવાહન કરેલ હતું. સ્વરૂચિ ભોજનની વ્યવસ્થા શ્રી પ્રહલાદભાઈ ગોરધનદાસ સોની એ કરેલ હતી.

અહેવાલ : શ્રી વિપુલકુમાર પી. સોની

શ્રી ડીસા શ્રીમાળી સોની મિત્ર મંડળ : સતક પુરા કરતાં સ્વાતંત્ર્ય સેનાની મું. શ્રી જગજીવનદાસ મૂળચંદદાસ ચોકસીનું સન્માન

સમાજના અગ્રણી સ્વાતંત્ર્ય સેનાની સોની જગજીવનદાસ મૂળચંદદાસ ચોકસીએ ૧૦૦માં વર્ષમાં પ્રવેશ કરતાં તેમને સન્માનવાનો સમારંભ 'દૂધ સાગર ડેરી મહેસાણા' તા. ૨૭-૦૪-૧૩ના રોજ રાખેલ. જેમાં શ્રી ડીસા શ્રીમાળી સોની મિત્ર મંડળના તમામ સભ્યો તથા શહેરના મુરબ્બી સૌએ હાજરી આપી હતી.

મંડળના પ્રમુખશ્રી વિપુલભાઈ સોની, મંત્રીશ્રી હરેશકુમાર સોની તથા ઉપપ્રમુખશ્રી યોગેશકુમાર સોનીએ સન્માન પત્ર આપી, શાલ ઓઢાડી ડીસા શહેરના શ્રીમાળી સોની પરિવાર વતી સન્માન કર્યું હતું.

આ તકે મુરબ્બીશ્રી એ કરેલ દેશ સેવા, સમાજ સેવા, શ્રી અખિલ હિન્દ શ્રીમાળી સોની મહામંડળમાં આપેલ યોગદાનની પ્રસંશા કરવામાં આવેલ હતી.

અહેવાલ : શ્રી વિપુલભાઈ સોની

શ્રી કચ્છ માંડવી શ્રીમાળી સોની જ્ઞાતિ : ભાગવત સપ્તાહ

શ્રી કચ્છ માંડવી શ્રીમાળી સોની જ્ઞાતિ આયોજિત સમૂહ ભાગવત્ સપ્તાહ જ્ઞાનયજ્ઞ ચૈત્ર વદ : ૧ થી તા. ૨૬-૦૪-૧૩ થી તા. ૦૨-૦૫-૧૩ ચૈત્ર વદ સુધી યોજાયો. તા. ૦૩-૦૫-૧ ઉના રોજ વિષ્ણુયજ્ઞ અને બ્રહ્મ ભોજન થયા. તેમજ તા. ૦૪-૦૫-૧૩ ને શનિવારના રોજ બધા એટલે કે સાત પોથી યજમાનો તેમજ જ્ઞાતિબંધુઓ સાથે મળીને પિતૃતર્પણ વિધિ કરવા શ્રી નારાયણ સરોવર તીર્થ સ્થાને ગયેલ અને દસ દિવસનો ધાર્મિક કાર્યક્રમ કરેલ હતો. ભાગવત્ સપ્તાહ દરદમ્યાન દેવ પ્રસાદજી પણ પધારેલ હતા. તેમજ ઉપપ્રમુખશ્રી શશીકાંતભાઈ પાટડીયાએ પણ હાજરી આપેલ હતી.

સમગ્ર ભાગવત્ સપ્તાહ જ્ઞાનયજ્ઞમાં ધ્યાનાકર્ષણ એ રહેલ કે સમૂહ ભાગવત્ હોતાં દરેક ને જ્ઞાતિ દર્શનના આનંદનો લ્હાવો મળેલ હતો. વ્યાસાસને પૂ.શ્રી ડોંગરેજી મહારાજના કૃપાપાત્ર એવા માલસરના પૂ. શ્રી પ્રદિપભાઈ શાસ્ત્રી રહેલ. તેમણે તેમની અસ્ખલિત, જોશીલી અને આગવી વાણીમાં સંગીત સભર કથા સંભળાવેલ હતી. વાણીમાં કથાનું રસપાન એ અલગ લ્હાવો હતો. તેમનું સૂત્ર છે કે "નિતીનું છત્ર અને સંયમનું બખ્તર" હોય તો કાર્ય સફળ જ થાય છે. તેમણે દરેક જણને માટે અક્ષરજ્ઞાનનો આગ્રહ રાખેલ. શિક્ષણ અને વિજ્ઞાન સાથે થઈને ખૂબ જ મુશ્કેલ કાર્યપણ સહેલું કરી શકે છે શિક્ષણથી સંસ્કૃતિનું જતન થાય છે. ભાગવત્ સપ્તાહમાં શ્રી વામન જન્મ શ્રી રામજન્મ, શ્રી નૃસિંહ જન્મ તેમજ શ્રી કૃષ્ણ જન્મોત્સવ પણ ઉજવાયેલ હતો. શ્રી કૃષ્ણ જન્મોત્સવ ઊજવણીનો લાભ દાતા પરિવાર શ્રી શંકરલાલ હંસરાજ ગુસાણીએ લીધેલ. ત્યારબાદ શ્રી કૃષ્ણ બાળલીલાને શાસ્ત્રીજીએ અદ્‌ભૂતરીતે

વર્ણવીને શ્રોતાઓને કૃષ્ણભક્તિમાં લીન કરી દીધેલ હતા. ક્યારેક તો શાસ્ત્રીજીની લીલાવર્ણન થી શ્રોતાઓની આંખોમાં આંસુના તોરણ બંધાયા, તો ક્યારેક શ્રોતાઓ ભાવ વિભોર થયા તેમજ શ્રી ગોવર્ધન પર્વતની ઝાંખીના દર્શન પણ સારી રીતે કરાવેલ. શ્રી કૃષ્ણ નટખટ હતા તે સાબિતી પણ આપેલ. બીજે દિવસે રૂક્ષ્મણી વિવાહનો લાભ પણ દાતા પરિવારે લીધેલ હતો.

ત્યારબાદ તા. ૦૨-૦૫-૧ ઉના કથા વિરામ થઈ હતી. શહેરના જુદાં જુદાં માર્ગો પરથી પોથી યાત્રા વલ્લભવાડી થી લઈને શ્રી વાઘેશ્વરીમાતાજીના મોટા મંદિરે પહોંચેલ ત્યાં શ્રી મહેશભાઈ મહારાજ સમગ્ર પોથીજીનું સ્વાગત કરેલ અને ત્યારબાદ દરેક પોથીયજમાનો તેમના ભુદેવને લઈને પોતાને ઘેર શ્રી ભાગવતજીની પધરામણી કરેલ. આ રીતે સમગ્ર ભાગવત્ સપ્તાહ કાર્યક્રમ સારી રીતે સંપન્ન થયેલ. બીજે દિવસે વિષ્ણુ યજ્ઞ અને બ્રહ્મભોજન, જ્ઞાતિ પ્રસાદ થયેલ ત્યારબાદ શનિવારના પિતૃર્પણ માટે નારાયણ સરોવર તીર્થ સ્થાને ગયેલ.

સમગ્ર ભાગવત્ સપ્તાહ દરમ્યાન જ્ઞાતિજનો માટે પ્રસાદ બંને સમયે લેવાની વ્યવસ્થા જુદાં જુદાં યજમાનો દ્વારા જ્ઞાતિ કમિટી દ્વારા થયેલ હતી. આ કાર્યક્રમને સફળ બનાવવા પ્રમુખશ્રી મહેશભાઈ, ઉપપ્રમુખશ્રી દિપકભાઈ, ખજાનચીશ્રી અરવિંદભાઈ તેમજ મંત્રીશ્રી રશ્મિભાઈ અને શ્રી દિપકભાઈ, શ્રી રોહિતભાઈ, શ્રી જય પ્રકાશભાઈ, શ્રી જીતુભાઈ અને શ્રી મુકેશભાઈનો સહયોગ મળેલ. મહિલા મંડળ અને યુવક મંડળે કારોબારીના સહયોગમાં હતા.

અહેવાલ : શ્રી રશ્મિકાંતભાઈ ઝીંઝુવાડિયા

શ્રી વેજલપુર શ્રીમાળી સોની સમાજ : અમદાવાદ સ્નેહમિલન

અમદાવાદ ખાતે તા. ૧૪-૦૪-૨૦૧૩ને રવિવારના રોજ શ્રી વેજલપુર શ્રીમાળી સોની સમાજનું સ્નેહમિલન, જીવરાજપાર્ક ખાતે શ્રી રણછોડજીના મંદિરમાં સાંજના ૪ થી ૭ કલાકે યોજવામાં આવેલ હતું. જેમાં વેજલપુર, જીવરાજપાર્ક, વાસણા તથા જોધપુર વિસ્તારના સમગ્ર સોની ભાઈઓ, બહેનોએ મોટી સંખ્યામાં હાજર રહી ઉત્સાહભેર ભાગ લીધેલ હતો.

આ કાર્યક્રમની શરૂઆત દીપ પ્રાગટ્ય કરી, સમાજની પાંચ નાની બાળકીઓ દ્વારા માતાજીની સુંદર મઝાની સ્તુતી કરેલ, હતી. ત્યારબાદ શ્રી વેજલપુર શ્રીમાળી સોની સમાજના કાર્યકર્તા ભાઈઓનો પરિચય કરાવવામાં આવેલ.

આજના આ સ્નેહમિલન કાર્યક્રમમાં શ્રી વેજલપુર શ્રીમાળી સોની સમાજની સ્થાપના કરવાનો ઉદ્દેશ તથા અન્ય બાબતોની રજૂઆત શ્રી આનંદભાઈ સુરેશભાઈ સોની, શ્રી સંજયભાઈ જયંતિલાલ સોની, શ્રી કિરીટભાઈ છબીલદાસ સોની, તથા શ્રી કેતનભાઈ લાલજીભાઈ સોની એ કરેલ હતી. તેઓ સર્વેના જણાવ્યા અનુસાર વેજલપુર, જીવરાજપાર્ક, વાસણા તથા જોધપુર વિસ્તારમાં મોટી સંખ્યામાં આપણા સમાજના સભ્યો રહે છે અને ધંધા, રોજગાર કરે છે. આથી તેઓને સંગઠીત કરી સેવાના ઉદ્દેશ થકી, સમાજના અભ્યાસ કરતા વિદ્યાર્થી, વિદ્યાર્થીનીઓને ભણતરમાં મદદરૂપ થઈ શૈક્ષણિક ક્ષેત્રે આગળ લાવવા તથા સમાજના તમામ સભ્યોને ધાર્મિક, સાંસ્કૃતિક જેમ કે, નવરાત્રિ કે બીજા ધાર્મિક તહેવારો થકી નજીક લાવી આત્મીયતા વધારવા વિગેરે કાર્યો કરવા માટે તા. ૨૬-૦૮-૨૦૧૨ના રોજ શ્રી સુરેશભાઈ અંબાલાલ સોની, ના નિવાસ્થાને આ વિસ્તારના જ્ઞાતિ સભ્યો

ભેગા મળી આ સમાજની સ્થાપના કરવામાં આવેલ હતી. જેમાં કોઈપણ પ્રકારના હોદ્દા વગર માત્ર સોની સમાજની સેવા કરવાની ભાવના થકી આ સંસ્થાની રચના કરવામાં આવેલ.

આ સ્નેહમિલનને સફળ બનાવવા શ્રી કેતનભાઈ લાલજીભાઈ સોની, શ્રી સુરેશભાઈ અંબાલાલ સોની, શ્રી અશોકભાઈ જયંતિલાલ સોની, શ્રીજી સિલ્વર જ્વેલર્સ, શ્રી સુરેશભાઈ શાંતિલાલ સોની, શ્રી ઘનશ્યામભાઈ ચંદુલાલ સોનીએ ભારે જહેમત ઉઠાવી આ કાર્યક્રમને સફળતા અપાવેલ.

સ્નેહમિલનને અંતે સાંજના ૭-૦૦ કલાકે જ્ઞાતિ સમાજની ઉન્નતિ માટેની વિગતવાર ચર્ચા કરી સાથે અલ્પાહાર લઈને કાર્યક્રમની સમાપ્તિ કરવામાં આવેલ.

અહેવાલ : સોની સુરેશભાઈ અંબાલાલ

શ્રી વિસા શ્રીમાળી વાણીયા સોની જ્ઞાતિ - દેશી યુવક મંડળ, વેરાવળનાં હોદ્દેદારોની વરણી

શ્રી વિસા શ્રીમાળી વાણીયા સોની જ્ઞાતિ - દેશી, યુવક મંડળ, વેરાવળનાં નવા હોદ્દેદારોની નિમણૂંક કરવા માટે જ્ઞાતિનાં વર્તમાન ટ્રસ્ટીશ્રીઓ શ્રી અનંતરાય નંદલાલ દિવેચા, શ્રી મનસુખલાલ ગોરધનદાસ સોની, મંત્રીશ્રી જગતકાંતભાઈ દિવેચા, તેમજ ખજાનચી શ્રી અરૂણભાઈ કડેચાની ઉપસ્થિતિમાં યુવક મંડળની સાધારણ સભા તા. ૦૭-૦૪-૨૦૧૩ને શનિવારના રોજ શ્રી વાઘેશ્વરી મંદિરમાં રાખવામાં આવેલ, જે મીટીંગમાં નીચે દર્શાવ્યા મુજબની વિગતે સર્વાનુમતે યુવક મંડળનાં હોદ્દેદારોની વરણી કરવામાં આવેલ છે.

પ્રમુખશ્રી શૈલેશ વી. બખાઈ, ઉપપ્રમુખશ્રી જીતેશ મનસુખલાલ સોની, શ્રી જયપ્રકાશભાઈ અનંતરાય દિવેચા, મંત્રીશ્રી મેહુલ જગતકાંત દિવેચા, ખજાનચીશ્રી દિપક જમનાદાસ કડેચા, કારોબારી સભ્યોશ્રી અમિત મનસુખલાલ દિવેચા, શ્રી યજ્ઞેશ રમણીકલાલ કડેચા, શ્રી ભરત રતિલાલ ચોકસી

મીટીંગનાં અંતે નવા વરાયેલ પ્રમુખશ્રી શૈલેશભાઈ બખાઈ દ્વારા જણાવ્યા અનુસાર તેઓની ટીમ ઉપર જ્ઞાતિનાં ટ્રસ્ટીશ્રીઓ તેમજ સમગ્ર જ્ઞાતિજનોએ જે વિશ્વાસ મુકેલ છે તે વિશ્વાસને સાર્થક કરવા પુરા પ્રયત્નો કરી છુટવા ખાત્રી આપેલ છે. તેમજ યુવક મંડળનાં દરેક સભ્યોને પણ જ્ઞાતિ સેવાનાં કાર્યમાંપુરો સહકાર આપવા અનુરોધ કરેલ છે.

અહેવાલ : શ્રી શૈલેશ વી. બખાઈ

શ્રી અમદાવાદી શ્રીમાળી સોની સમાજ ટ્રસ્ટ, સુરત : નવા શણગાર

તા. ૨૧-૦૪-૨૦૧૩ના રોજ સુરતમાં આવેલ શ્રી વાઘેશ્વરી માતાજીના મંદિરમાં શ્રી વાઘેશ્વરી માતાજી, શ્રી મહાલક્ષ્મી માતાજી તથા શ્રી બહુચર માતાજીને નવા શણગાર કરાવવામાં આવ્યા હતા.

અવનવા સુંદર ફુલોથી માતાજીને શણગાર કરવામાં આવ્યો હતો. માતાજીને નવા આભૂષણો પહેરાવવામાં આવ્યા હતા. માતાજી ચાંદીના નવા સિંહાસનમાં બિરાજેલ હતા. માતાજીને સાંજે અન્નકુટ ધરાવેલ હતો, ત્યારબાદ સાંજે ૬-૦૦ કલાકે નવા મંદિરમાં અન્નકુટના દાતા સ્વ. રણજીતલાલ રતનલાલ અલ્લક તથા સ્વ. કોકિલાબેન રણજીતલાલ અલ્લકના સ્મર્ણાર્થે શ્રી પ્રદિપકુમાર રણજીતલાલ અલ્લક તથા શ્રી અમિત પ્રદિપકુમાર અલ્લક મુંબઈ હતા. જ્યારે મહાપ્રસાદના દાતા સ્વ. મધુસુદન રતનલાલ પ્રેમાભુલાવાળા તથા સ્વ. વાસંતી બેન મધુસુદન પ્રેમા ભુલાવાળાનો પરિવાર હતો. પાવડી પુજન થયા બાદ માતાજીને પહેલી આરતી કરવામાં આવી હતી. ત્યારબાદ રાત્રે કાર્યક્રમની શરૂઆત કરવામાં આવી હતી.

પ્રથમ ગણપતિ સ્તુતિ સમાજની બેન શ્રીમતી પુર્ણિમાબેન દેવેન્દ્રભાઈ પચ્ચીગર તથા શ્રીમતી જયશ્રીબેન શરદભાઈ પચ્ચીગરે કરાવી હતી. ત્યારબાદ સમાજના પ્રમુખશ્રી કિરીટભાઈ ર. પચ્ચીગરે સમાજની પ્રવૃત્તિ અને હવે પછી થનાર પ્રવૃત્તિની જાણ હાજર રહેલા સભ્યોને આવકારી, કરી હતી. ત્યારબાદ સમાજના મંત્રીશ્રી પ્રવિણચંદ્ર પચ્ચીગરે સમાજના સભ્યોને આવકાર્યા હતા. અને હવે પછી નોંધાયેલા અન્નકુટ તથા મહાપ્રસાદની જાણ કરી હતી. વધુમાં સમાજના ટ્રસ્ટીશ્રી કિરીટભાઈ વ. પચ્ચીગરે સમાજના જે

કોઈ વિદ્યાર્થી કૉલેજમાં ભણતા હોય તેમને વધુમાં વધુ સહાય મળી શકે તે અંગે તેમણે ગોઠવેલા આયોજનની જાહેરાત કરી હતી.

ત્યારબાદ અન્નકુટ તથા મહાપ્રસાદના દાતાઓનું ટ્રસ્ટીઓ દ્વારા શાલ, સાડી અને ઉપરણાથી સન્માન કરવામાં આવ્યું હતું. દાતાઓ તરફથી શ્રી કિરીટભાઈ ર. પચ્ચીગર, શ્રી શરદભાઈ પચ્ચીગર તથા શ્રી પ્રફુલચંદ્ર પચ્ચીગરનું શાલ ઓઢાડી સન્માન કરવામાં આવ્યું હતું અને હાજર રહેલા સમાજના સભ્યોને આઈસ્ક્રીમ આપવામાં આવ્યો હતો.

ત્યારબાદ માતાજીની બીજી આરતી ઉતારવામાં આવી હતી. આરતી બાદ કાર્યક્રમ પુરો થયેલો જાહેર કરવામાં આવ્યો હતો.

તા. ૨૨-૦૪-૨૦૧૩ ના રોજ સમાજના કુંટુબોને અન્નકુટનો પ્રસાદ સાંજે ૪-૦૦ વાગ્યાથી વિતરણ કરવામાં આવ્યો હતો. આ વિતરણમાં શ્રી પ્રવિણચંદ્ર પચ્ચીગર, શ્રી કિરીટભાઈ પચ્ચીગર તથા શ્રી વસંતકુમાર સોનાવાળાએ સેવા બજાવી હતી.

તા. ૨૩-૦૪-૨૦૧૩ના રોજ સાંજે ૭-૦૦ કલાકથી સમાજના સભ્યો માટે મહાપ્રસાદનું આયોજન કરવામાં આવેલું હતું.

મહાપ્રસાદના દિવસે સમાજના સભ્ય શ્રી પ્રતિભાબેન પચ્ચીગર દ્વારા સમાજને યથા યોગ્ય દાન આપવાની જાહેરાત સમાજના પ્રમુખશ્રી કિરીટીભાઈ ર. પચ્ચીગરે કરી હતી.

અન્નકુટ તથા મહાપ્રસાદના કન્વીનર તરીકે શ્રી પ્રફુલચંદ્ર પચ્ચીગર તથા સહ કન્વીનર તરીકે શ્રી અમિત પચ્ચીગરે સેવા આપી હતી.

અહેવાલ : શ્રી પ્રવિણચંદ્ર કાન્તિલાલ પચ્ચીગર

શ્રી જય અંબે સોની મિત્ર મંડળ : મોરબી

ષષ્ટમ ધ્વજારોહણ કાર્યક્રમ

અંબાજી મુકામે તા. ૧૬-૦૪-૨૦૧૩ થી તા. ૧૮-૦૪-૨૦૧૩ સુધી બાવનગજ ની ધ્વજા આરોહણ કાર્યક્રમનું આયોજન કરેલ હતું. આ કાર્યક્રમની રૂપરેખા અને આયોજકો ના નામ નીચે મુજબ છે.

શ્રી અશોકભાઈ માણેકલાલ રાધનપરા, શ્રી દિલીપભાઈ કાંતીલાલ પાટડીયા, શ્રી સુનિલભાઈ જશવંતલાલ પારેખ, શ્રી અશોકભાઈ મનસુખભાઈ પારેખ, શ્રી દિનેશભાઈ જમનાદાસ પારેખ, શ્રી કિશોરભાઈ નરેશભાઈ પારેખ, શ્રી મુકેશભાઈ નટવરલાલ પારેખ, શ્રી જયેશભાઈ રતીલાલ વાગડીયા, શ્રી કિશોરભાઈ હરિલાલ પાટડીયા, શ્રી સુરેશભાઈ ભીખાલાલ રાણપરા, શ્રી મણીલાલ કાંતિલાલ પાટડીયા, શ્રી ગીરીશભાઈ ગોવિંદભાઈ પાટડીયા, શ્રી મહેશભાઈ ચંદુભાઈ ફિચડીયા.

સૌ પ્રથમ તા. ૧૫-૦૪-૨૦૧૩ના રોજ મોરબીના માઈભક્તો અને મંડળના અગ્રણી શ્રી જશવંતલાલ મોહનલાલ પારેખના નિવાસ સ્થાને ધ્વજાજીની પધરામણી કરી ધુનભજનનો કાર્યક્રમ રાખેલ હતો.

તા. ૧૬-૦૪-૨૦૧૩ના રોજ મોરબી મુકામે શ્રી વાઘેશ્વરી માતાજીના મંદિરે ધ્વજારોહણ કાર્યક્રમ રાખેલ હતો. આ પ્રસંગે કાર્યક્રમના મુખ્ય યજમાન શ્રી સુનિલભાઈ જશવંતલાલ પારેખના વરદ હસ્તે ધજાજીનું પુજન

અર્ચન કરેલ. આ પ્રસંગે મોરબી સોની સમાજના સર્વે ટ્રસ્ટીશ્રીઓ, અગ્રણીઓ, મહાસમિતિના સભ્યશ્રીઓ, માઈભક્તો ઉપસ્થિત રહ્યા હતા. શ્રી વાઘેશ્વરી માતાજીના મંદિરે થી ધજાજીનો વરણાગી કાર્યક્રમ વાજતે ગાજતે શરૂ થયો હતો. અને ભાવિક માઈભક્તોને ત્યાં તેમની ઈચ્છા અનુસાર ધજાજીની પધરામણી કરાવેલ હતી. આ વરણાગી કાર્યક્રમ રાત્રીના ૯ થી ૧ વાગ્યા સુધી રહ્યો હતો. શ્રી જય અંબે સોની મિત્ર મંડળના આયોજકો રાત્રે ૧-૩૦ વાગ્યે બે બસ દ્વારા અંબાજી મુકામે જવા રવાના થયા હતા.

તા. ૧૭-૦૪-૨૦૧૩ના રોજ વહેલી સવારે બહુચરાજી પહોંચી માતાજીના શણગાર ધરાવી મંગળા આરતીના દર્શન કરી ચા, પાણી, નાસ્તો કરી સંઘ અંબાજી જવા રવાના થયો હતો. અંબાજી પહોંચ્યા બાદ વિશ્રામ કરી સંઘના સર્વે માઈભક્તો સાંજે ગબ્બર મુકામે ધ્વજા રોહણ કરવા માટે વાજતે ગાજતે રવાના થયા હત. ગબ્બર માતાજીને ચુંદડી, પ્રસાદ ધરી ગરબાની રમઝટ બોલાવી મા ના ગુણગાન ગાયા હતા.

તા. ૧૮-૦૪-૨૦૧૩ના રોજ વહેલી સવારે પથિકાશ્રમ ઉતારેથી સંઘના સર્વે માઈભક્તો વાજતે ગાજતે ધુન ભજન રાસ ગરબાની રમઝટ બોલાવી ધજા રોહણ માટે અંબાજી મંદિરે રવાના થયા હતા. આ પ્રસંગે ૯ માઈ ભક્તોએ દંડવત પ્રણામ કરી અને એક માઈભક્તે આળોટતા મંદિર સુધી દંડવત કરી ભાવ ભક્તિ અને શ્રદ્ધાથી મંદિરે પહોંચયા હતા. ત્યાં માતાજીની બાવન ગજની ધજાજીનું આરોહણ કરી સંઘના સર્વે માઈ ભક્તોએ માતાજીના દર્શનો અનન્ય, અલભ્ય લાભ લીધો હતો.

તા. ૧૭-૦૪-૨૦૧૩ થી તા. ૧૮-૦૪-૨૦૧૩ સુધી સંઘના સર્વે ભાઈ માઈભક્તોને ઉતારા ચા, પાણી, નાસ્તો જમણવારની સુંદર સુવિધા આયોજકો એ આપી હતી. રાત્રીના ૯ વાગ્યે સર્વે માઈ ભક્તો અંબાજી થી મોરબી પરત આવવા રવાના થયા હતા. મોરબીમાં વાઘેશ્વરી માને બહુચરાજી માતાજીને અને અંબાજી માને સંપુર્ણ શણગાર ધરેલ હતો. જ્ઞાતિજનોએ ગબ્બર માને ચુંદડી ધજાજી ચઢાવી અલભ્ય લ્હાવો લીધો હતો.

અહેવાલ : શ્રી અશોકભાઈ માણેકલાલ રાધનપરા

શ્રી મહેસાણા સમસ્ત શ્રીમાળી સોની સમાજ : નવચંડી યજ્ઞ

તા. ૧૮-૦૪-૨૦૧૩ના રોજ સવારે શ્રી વાઘેશ્વરી માતાજીના મંદિરે નવચંડી યજ્ઞ યોજાયેલ. જેમાં પૂર્ણાહુતિ સાંજે ૫-૩૦ કલાકે થયેલ. ત્યારબાદ વિ.કે. વાડી, મહેસાણા ખાતે શ્રી વાઘેશ્વરી માતાજી પાટોત્વ ૨૦૧૩ યોજાયેલ. જેમાં પ્રમુખશ્રી તથા અન્ય હોદ્દેદારોશ્રીએ દિપ પ્રાગટ્ય કરી કાર્યક્રમની શુભ શરૂઆત કરેલ. પાટોત્સવમાં જ્ઞાતિજનોએ ખુબ જ ઉત્સાહપૂર્વક ભાગ લીધેલ. આ પ્રસંગે દાતાશ્રીઓનું સાલ ઓઢાડી હોદ્દેદારશ્રીઓએ અભિવાદન કરેલ. ૨૦૧૪ પાટોત્સવ માટેની ઉછામણી દરમિયાન રેકોર્ડબ્રેક દાન જ્ઞાતિજનોએ નોંધાયેલ હતુ. આ પ્રસંગે સમાજના આગળ પડતા માનનીય સ્વાતંત્ર સેનાનીશ્રી જગજીવનદાસ એમ. ચોકસીનું સાલ ઓઢાડી ફુલહારથી બહુમાન સમસ્ત સમાજ વતી પ્રમુખશ્રી ડાહ્યાભાઈ આર. સોની દ્વારા કરવામાં આવેલ. જેમાં તમામ જ્ઞાતિજનોએ ખૂબ જ ઉત્સાહપૂર્વક ભક્તિભાવ દર્શાવેલ અને માતાજીના પ્રસાદ સાથે કાર્યક્રમ સમાપ્ત કરેલ. સમગ્ર કાર્યક્રમની વિડીયો ગ્રાફી શ્રી જીગરભાઈ સોનીએ માનદ્ સેવાથી કરી આપેલ તે બદલ તેમનો આભાર માનવામાં આવેલ.

દુધ સાગર ડેરી મહેસાણામાં તા. ૨૦-૦૪-૨૦૧૩ના રોજ સવારે ૧૧-૦૦ કલાકે સ્વાતંત્ર સેનાની, આદરણીય શ્રી જગજીવનદાસ એમ. ચોકસીના ૧૦૦મા જન્મ દિવસ નિમિત્તે સમાજના પ્રમુખશ્રી ડાહ્યાભાઈ આર. સોની તથા મંત્રીશ્રી દિલીપભાઈ બી. સોનીએ સાલ ઓઢાડી તથા સુતરની આંટી પહેરાવી તેમનું બહુમાન કરી દિર્ઘાયુષ માટે શુભેચ્છા પાઠવેલ.

અહેવાલ : શ્રી ડાહ્યાલાલ રમણલાલ સોની

પરિચય મેળામાં આવેલ ૩૫ વર્ષથી ઉપરના ઉમેદવારોની માહિતી

સોની કુનલબેન હીરાલાલ
હિંમતનગર, ઉં.વ. ૩૯, અપરિણીત
મો. : +૯૧ ૯૯૯૮૯ ૭૫૭૧૧

સોની વિપુલ હર્ષદભાઈ
અમદાવાદ, ઉં.વ. ૪૧,અપરિણીત
મો. : +૯૧ ૮૭૩૩૮ ૫૦૯૫૪

સોની વિજય મનહરલાલ રાણપરા
રાજકોટ, ઉં.વ. ૩૯,અપરિણીત
મો. : +૯૧ ૯૬૬૨૬ ૯૮૪૦૬

સોની મનીષા ચંદ્રકાન્ત
અમદાવાદ, ઉં.વ. ૩૭, છુટાછેડા
મો. : +૯૧ ૯૪૨૬૩ ૪૩૯૧૯

સોની ભાવિન હર્ષદભાઈ
અમદાવાદ, ઉં.વ. ૪૫, વિધુર
મો. : +૯૧ ૯૯૯૮૩ ૩૩૫૨૦

કલાડિયા ભુપેન્દ્ર મોહનલાલ
રાજકોટ, ઉં.વ. ૩૯, છુટાછેડા
મો. : +૯૧ ૮૪૯૦૮ ૦૩૪૧૨

જાગૃતિ જશભાઈ સોની
અમદાવાદ, ઉં.વ. ૫૧, ત્યકતા
મો. : +૯૧ ૯૪૨૬૦ ૩૯૪૧૯

પાટડિયા નિમેષ ચુનીલાલ
અમદાવાદ, ઉં.વ. ૪૧, છુટાછેડા
મો. : +૯૧ ૯૮૨૫૧ ૭૬૦૧૫

મયુરકુમાર ચંદ્રકાન્ત ઝીંઝુવાડિયા
રાજકોટ, ઉં.વ. ૩૮, અપરિણીત
મો. : +૯૧ ૯૮૨૫૪ ૨૬૫૧૮

સોની સંતોષી અરવિંદકુમાર
અમદાવાદ, ઉં.વ. ૩૬, વિધવા
મો. : +૯૧ ૯૭૨૪૯ ૯૫૨૭૭

સોની બ્રિજેશ નગીનભાઈ
અમદાવાદ, ઉં.વ. ૩૬, અપરિણીત
મો. : +૯૧ ૯૯૯૮૯ ૬૭૧૨૨

અતુલકુમાર ચંદ્રકાન્ત ઝીંઝુવાડિયા
રાજકોટ, ઉં.વ. ૪૧, અપરિણીત
મો. : +૯૧ ૯૪૨૯૪ ૧૭૧૨૩

સોની પારૂલ ભાઈલાલભાઈ
દહેગામ, ઉં.વ. ૪૫, અપરિણીત
મો. : +૯૧ ૯૯૦૯૩ ૧૬૮૫૪

સોની નરેન્દ્ર જ્યંતિલાલ
અમદાવાદ, ઉં.વ. ૩૯
મો. : +૯૧ ૯૮૯૮૪ ૬૩૧૫૯

ઉંડવીયા કેતન ગોવિંદભાઈ
બરવાળા , ઉં.વ. ૩૭, વિધુર
મો. : +૯૧ ૮૮૬૬૫ ૫૩૧૪૪

સોની દમયંતીબેન સુરેશકુમાર
જૂનાગઢ, ઉં.વ. ૪૫, વિધવા
મો. : +૯૧ ૯૭૧૨૭ ૧૦૫૧૦

સોની રાજેન્દ્રકુમાર ત્રંબકલાલ
અમદાવાદ, ઉં.વ. ૪૯, છૂટાછેડા
મો. : +૯૧ ૯૩૭૭૩ ૪૪૬૯૧

જનકરાય મોહનલાલ ગેરિયા
ધોરાજી, ઉં.વ. ૪૬, વિધુર
મો. : +૯૧ ૯૬૩૮૯ ૯૪૫૫૦

સોની જાગૃતિ ચંદ્રકિશોર ગુસાણી
રાજકોટ, ઉં.વ. ૪૭, અપરિણીત
મો. : +૯૧ ૯૮૨૪૨ ૩૪૫૪૬

સોની નિલેષકુમાર પ્રફુલકુમાર
ગાંધીનગર, ઉં.વ. ૪૦, અપરિણીત
મો. : +૯૧ ૯૯૨૪૩ ૪૪૨૦૭

સોની રમેશભાઈ ચીનુભાઈ
સાદરા, ઉં.વ. ૪૦, અપરિણીત
મો. : +૯૧ ૯૯૭૪૧ ૮૯૬૯૮

સોની સંગીતા બંસીલાલ
મહેમદાવાદ, ઉં.વ. ૩૬, અપરિણીત
મો. : +૯૧ ૯૮૯૮૭ ૬૧૫૦૨

સોની પ્રજ્ઞેશકુમાર હસમુખભાઈ
થાનગઢ, ઉં.વ. ૩૭, અપરિણીત
મો. : +૯૧ ૯૪૨૬૭ ૬૬૩૧૧

જીજ્ઞેશ અરવિંદભાઈ માંડલિયા
સુરેન્દ્રનગર, ઉં.વ. ૩૬, વિધુર
મો. : +૯૧ ૯૪૨૬૪ ૫૯૧૧૧

જાગૃતિબેન સુરેશભાઈ ધોળકિયા
અમદાવાદ, ઉં.વ. ૩૬, અપરિણીત
મો. : +૯૧ ૯૨૭૪૯ ૧૭૪૦૦

સોની અલ્પેશભાઈ માણેકલાલ
દહેગામ, ઉં.વ. ૩૮, અપરિણીત
મો. : +૯૧ ૯૦૯૯૩ ૬૩૦૦૭

સોની સુભાષ બાબુલાલ
વિસનગર, ઉં.વ. ૪૦, અપરિણીત
મો. : +૯૧ ૯૩૭૪૭ ૯૧૬૬૨

રમીલા પ્રકાશભાઈ સોની
મુંબઈ, ઉં.વ. ૪૬, છુટાછેડા
મો. : +૯૧ ૯૩૨૪૧ ૯૪૮૮૮

સોની હરેશ રમણલાલ
મુંબઈ, ઉં.વ. ૪૧, અપરિણીત
મો. : +૯૧ ૯૭૬૯૦ ૧૯૮૮૯

સોની પ્રકાશભાઈ ચંદુલાલ
વિસનગર, ઉં.વ. ૪૫, વિધુર
મો. : +૯૧ ૯૪૨૬૧ ૭૬૯૮૫

સોની રાજેશ સુરેન્દ્રકુમાર
અમદાવાદ, ઉં.વ. ૩૯, છુટાછેડા
મો. : +૯૧ ૯૮૨૫૦ ૨૩૩૦૩

સોની ગૌતમકુમાર ચંદુલાલ
મહેસાણા, ઉં.વ. ૩૮, અપરિણીત
મો. : +૯૧ ૭૩૫૯૦ ૦૧૧૦૪

સોની ભદ્રેશકુમાર નારણભાઈ
વિરમગામ, ઉં.વ. ૪૪, છુટાછેડા
મો. : +૯૧ ૯૬૦૧૦ ૩૪૩૦૦

પરિચય મેળામાં આવેલ ૩૫ વર્ષથી ઉપરના ઉમેદવારોની માહિતી

સોની નૈતિક દિલીપભાઈ
અમદાવાદ, ઉં.વ. ૩૬, છુટાછેડા
મો. : +૯૧ ૭૯ ૩૦૯૪ ૭૪૨૪

સોની શૈલેષ ભોગીલાલ
મહેસાણા, ઉં.વ. ૪૧, અપરિણીત
મો. : +૯૧ ૯૮૨૫૫ ૮૩૦૧૩

સોની વિજય જયંતિલાલ
સામરખા, આણંદ, ઉં.વ. ૩૮, છુટાછેડા
મો. : +૯૧ ૯૮૨૪૫ ૭૦૮૧૩

આદેશરા દિપક ભોગીલાલ
અમદાવાદ, ઉં.વ. ૪૦, છુટાછેડા
મો. : +૯૧ ૯૪૨૪૫ ૨૬૪૨૨

સોની રમેશભાઈ જયંતિલાલ
ગોળા,પાલનપુર, ઉં.વ. ૪૧, વિધુર
મો. : +૯૧ ૯૪૨૮૬ ૭૬૦૨૩

સોની હિતેશકુમાર હસમુખલાલ
હિંમતનગર, ઉં.વ. ૩૭, અપરિણીત
મો. : +૯૧ ૯૬૮૭૭ ૩૩૦૭૩

સોની મનીષ સતીષકુમાર
અમદાવાદ, ઉં.વ. ૪૨, અપરિણીત
મો. : +૯૧ ૯૮૨૪૦ ૬૧૫૦૨

સોની સુનીલ જગદીશભાઈ
બાલાસિનોર, ઉં.વ. ૩૬, અપરિણીત
મો. : +૯૧ ૯૪૨૬૦ ૫૨૨૨૮

સોની રજનીકાન્ત લખમણભાઈ
માણસા, ઉં.વ. ૫૩, છુટાછેડા
મો. : +૯૧ ૯૮૨૪૬ ૫૫૯૪૬

સોની હેતલ રાજેન્દ્રભાઈ
અમદાવાદ, ઉં.વ. ૩૮, છુટાછેડા
મો. : +૯૧ ૯૮૨૪૬ ૮૮૦૪૫

સોની કિર્તીકુમાર કાન્તિલાલ
હિંમતનગર, ઉં.વ. ૪૧, અપરિણીત
મો. : +૯૧ ૯૭૨૬૩ ૪૩૮૬૮

સોની દિપકકુમાર પ્રવિણચંદ્ર
મહેસાણા, ઉં.વ. ૩૬, છુટાછેડા
મો. : +૯૧ ૯૭૨૬૨ ૧૧૧૦૮

સોની હિતેશ રશ્મીકાન્ત
અમદાવાદ, ઉં.વ. ૩૬, છુટાછેડા
મો. : +૯૧ ૯૮૭૯૦ ૧૦૫૭૫

સોની જીતેન્દ્ર પ્રિયકાન્તભાઈ
અમદાવાદ, ઉં.વ. ૩૬, અપરિણીત
મો. : +૯૧ ૯૬૦૧૧ ૯૦૯૫૦

સોની મીનેશ રણછોડભાઈ
વડોદરા, ઉં.વ. ૩૬, અપરિણીત
મો. : +૯૧ ૯૮૯૮૨ ૩૫૪૩૦

સોની હાર્દિક દેવેન્દ્રભાઈ
અમદાવાદ, ઉં.વ. ૩૯, અપરિણીત
મો. : +૯૧ ૨૨૯૪ ૬૯૧૯

નિલેષ હેમંતલાલ લાઠીગરા
રાજકોટ, ઉં.વ. ૩૯, છુટાછેડા
મો. : +૯૧ ૯૬૨૪૬ ૩૩૬૨૧

સોની સુનિલકુમાર અમૃતલાલ
સાઠંબા, ઉં.વ. ૪૧, અપરિણીત
મો. : +૯૧ ૯૯૭૯૩ ૧૯૨૧૬

પારેખ વિશાલ સુરેશભાઈ
અમદાવાદ, ઉં.વ. ૪૦, છુટાછેડા
મો. : +૯૧ ૯૯૯૮૫ ૫૭૧૬૬

સોની હરિકૃષ્ણ ગોરધનદાસ
હિંમતનગર, ઉં.વ. ૩૭, અપરિણીત
મો. : +૯૧ ૯૯૭૪૧ ૭૪૬૪૦

બાલકૃષ્ણ અવંતીલાલ ધોળકિયા
રાજકોટ, ઉં.વ. ૪૬, વિધુર
મો. : +૯૧ ૯૮૭૯૮ ૧૮૦૨૮

સોની નિલેશકુમાર કીર્તિભાઈ
અમદાવાદ, ઉં.વ. ૩૭, વિધુર
મો. : +૯૧ ૯૪૨૮૪ ૪૪૪૫૨

સોની અલ્પેશકુમાર બિહારીભાઈ
હિંમતનગર, ઉં.વ. ૪૭, વિધુર
મો. : +૯૧ ૯૪૦૯૨ ૪૧૮૮૨

સોની સંજય અરવિંદભાઈ
નડિયાદ, ઉં.વ. ૪૦, અપરિણીત
મો. : +૯૧ ૯૮૨૫૨ ૮૦૬૬૩

સોની ધીરજકુમાર રણછોડલાલ
મહેસાણા, ઉં.વ. ૪૨, છુટાછેડા
મો. : +૯૧ ૯૩૭૬૧ ૯૨૮૩૮

સોની હિતેશકુમાર હસમુખલાલ
પુના, ઉં.વ. ૩૬, અપરિણીત
મો. : +૯૧ ૯૫૯૫૦ ૫૦૦૩૪

રાકેશ મુકેશભાઈ પાટડિયા
અમદાવાદ, ઉં.વ. ૩૬, અપરિણીત
મો. : +૯૧ ૯૯૦૯૨ ૮૫૫૨૫

સોની શિરીષ અરવિંદભાઈ
વડોદરા, ઉં.વ. ૪૩, અપરિણીત
મો. : +૯૧ ૯૯૨૪૧ ૯૫૮૫૨

મનસુખ રાયચંદભાઈ ઝીંઝુવાડિયા
રાજકોટ, ઉં.વ. ૩૬, અપરિણીત
મો. : +૯૧ ૯૯૨૪૪ ૦૫૨૭૮

વસંત ગીરધરલાલ રાજપરા
ધોળકા, ઉં.વ. ૩૮, છુટાછેડા
મો. : +૯૧ ૯૮૭૯૯ ૩૩૪૮૧

સોની ભાવિન દિલીપભાઈ
ગોધરા, ઉં.વ. ૩૭, અપરિણીત
મો. : +૯૧ ૯૮૨૫૨ ૪૮૦૦૯

હરેશ ભાનુભાઈ ઝીંઝુવાડિયા
રાજકોટ, ઉં.વ. ૩૮, અપરિણીત
મો. : +૯૧ ૯૮૨૪૦ ૪૬૩૨૯

સુનીલ રસીકલાલ જડીયા
રાજકોટ, ઉં.વ. ૩૮, છુટાછેડા
મો. : +૯૧ ૯૮૨૪૨ ૪૭૫૩૭

પરિચય મેળામાં આવેલ ૩૫ વર્ષથી ઉપરના ઉમેદવારોની માહિતી

પ્રકાશ ગોરધનદાસ ગુસાણી
દ્વારકા, ઉં.વ. ૫૪, છુટાછેડા
મો. : +૯૧ ૯૪૨૭૨ ૭૯૧૧૮

જયેશકુમાર નટવરલાલ પારેખ
નવસારી, ઉં.વ. ૩૬, છુટાછેડા
મો. : +૯૧ ૯૮૨૪૭ ૭૦૨૫૫

સોની કેતન વિનોદચંદ્ર
અમદાવાદ, ઉં.વ. ૪૩, છુટાછેડા
મો. : +૯૧ ૯૮૭૯૫ ૧૭૭૫૯

સોની ગીરીશ બાબુભાઈ
ગઢડા સ્વા., ઉં.વ. ૪૨, વિધુર
મો. : +૯૧ ૯૯૭૪૭ ૧૩૫૨૮

જયેશ ચંદુલાલ રાજપરા
રાજકોટ, ઉં.વ. ૩૬,
મો. : +૯૧ ૯૯૧૩૫ ૪૨૭૯૫

સોની મિલન ગીરીશભાઈ
અમદાવાદ, ઉં.વ. ૩૭, છુટાછેડા
મો. : +૯૧ ૯૮૨૫૮ ૫૦૨૧૮

સોની રાજેશ રતીલાલ
મેલાણા, ઉં.વ. ૩૭, અપરિણીત
મો. : +૯૧ ૯૪૨૮૯ ૯૪૦૧૮

સોની અનીલકુમાર રામજીદાસ
દેદિયાસણ, ઉં.વ. ૫૦, વિધુર
મો. : +૯૧ ૮૧૪૦૮ ૪૭૯૭૪

સોની હરીશ કાન્તિલાલ
નવસારી, ઉં.વ. ૪૮, વિધુર
મો. : +૯૧ ૯૮૨૫૪ ૧૭૪૬૦

સોની વિપુલ ચંદ્રકાન્તભાઈ
નડિયાદ, ઉં.વ. ૩૬, અપરિણીત
મો. : +૯૧ ૯૧૭૩૩ ૯૭૩૭૫

રાધનપુરા જીતેન્દ્ર ભગવાનદાસ સોની
વિરમગામ, ઉં.વ. ૪૨, છુટાછેડા
મો. : +૯૧ ૯૯૧૩૩ ૬૨૪૨૮

સોની રાજેશકુમાર નવનીતરાય
સુરત, ઉં.વ. ૪૧, છુટાછેડા
મો. : +૯૧ ૯૪૨૮૦ ૬૦૪૪૯

સોની આશિષકુમાર ભાલચંદ્ર
આણંદ, ઉં.વ. ૩૬, છુટાછેડા
મો. : +૯૧ ૯૦૩૩૬ ૨૩૪૭૬

રમેશ દુલેરાય આડેશરા
મોરબી, ઉં.વ. ૩૮, અપરિણીત
મો. : +૯૧ ૯૯૭૯૫ ૮૫૦૬૫

સોની મિનેશકુમાર પ્રમોદચંદ્ર
નડિયાદ, ઉં.વ. ૩૮, છુટાછેડા
મો. : +૯૧ ૭૫૬૭૧ ૫૪૧૩૭

વજાણી જયેશ ગોવિંદલાલ
જામનગર, ઉં.વ. ૪૪, અપરિણીત
મો. : +૯૧ ૮૫૧૧૩ ૫૦૯૦૬

દિનેશકુમાર ન્યાલચંદ ધોળકિયા
જેતપુર, ઉં.વ. ૪૧, છુટાછેડા
મો. : +૯૧ ૯૯૭૯૨ ૮૮૭૭૮

નીરજકુમાર પંકજભાઈ આદેશરા
અંકલેશ્વર, ઉં.વ. ૩૬,
મો. : +૯૧ ૭૮૧૭૦ ૦૨૨૩૦

આડેશરા ગુણવંતલાલ મણિલાલ
રાજકોટ, ઉં.વ. ૫૨, વિધુર
મો. : +૯૧ ૯૫૭૪૪ ૫૬૧૭૨

શૈલેષ સૌભાગ્યચંદ લાઠીગરા
રાજકોટ, ઉં.વ. ૩૬, અપરિણીત
મો. : +૯૧ ૯૭૨૩૩ ૨૦૨૮૫

અરવિંદ મનસુખલાલ વાગડીયા
જામનગર, ઉં.વ. ૫૮, છુટાછેડા
મો. : +૯૧ ૮૧૪૦૪ ૦૬૩૬૦

વિનોદ દિનેશકુમાર રાણપુરા
અમદાવાદ, ઉં.વ. ૩૭, અપરિણીત
મો. : +૯૧ ૯૯૭૮૧ ૩૧૫૬૦

શૈલેષ જયંતિલાલ કોઠિયા
અમદાવાદ, ઉં.વ. ૩૬, અપરિણીત
મો. : +૯૧ ૯૩૭૬૦ ૯૭૩૩૦

સોની યોગેશકુમાર કેશવલાલ
કપડવંજ, ઉં.વ. ૫૨, અપરિણીત
મો. : +૯૧ ૯૭૨૪૮ ૨૩૮૬૮

હિમાંશુ હસમુખભાઈ મેઘાવાલા
અમદાવાદ, ઉં.વ. ૩૬, અપરિણીત
મો. : +૯૧ ૯૭૨૪૦ ૨૮૭૬૪

પાટડિયા સંજય શાંતિલાલ
હળવદ, ઉં.વ. ૪૦, અપરિણીત
મો. : +૯૧ ૯૮૨૫૫ ૨૧૪૫૫

સોની પ્રવિણકુમાર કાન્તિભાઈ
પાંચકા, ઉં.વ. ૩૭, અપરિણીત
મો. : +૯૧ ૯૮૨૫૮ ૫૭૯૮૨

સોની પરેશ ડાહ્યાભાઈ
અમદાવાદ, ઉં.વ. ૩૬, અપરિણીત
મો. : +૯૧ ૯૭૨૪૯ ૦૮૯૨૩

નારણદાસ વલ્લભદાસ મોનાણી
જામનગર, ઉં.વ. ૫૭, વિધુર
મો. : +૯૧ ૯૮૨૪૮ ૯૨૬૦૫

સોની અલ્પેશ રમેશભાઈ
ઈડર, ઉં.વ. ૩૮, છુટાછેડા
મો. : +૯૧ ૯૬૩૮૯ ૨૩૮૪૭

સોની રમેશંદ્ર કેશવલાલ
મહેસાણા, ઉં.વ. ૫૩, વિધુર
મો. : +૯૧ ૯૮૭૯૮ ૩૦૦૮૪

સોની સતિષકુમાર વિઠ્ઠલદાસ
અમદાવાદ, ઉં.વ. ૪૩, અપરિણીત
મો. : +૯૧ ૯૯૨૫૦ ૬૪૧૩૧

સોની રશ્મિ અજીતભાઈ
સુરત, ઉં.વ. ૩૬, અપરિણીત
મો. : +૯૧ ૯૭૨૪૯ ૪૧૦૩૦

પરિચય મેળામાં આવેલ ૩૫ વર્ષથી ઉપરના ઉમેદવારોની માહિતી

સોની ચેતનકુમાર પ્રફુલચંદ્ર
આણંદ, ઉં.વ. ૪૧, અપરિણીત
મો. : +૯૧ ૯૯૦૯૨ ૨૨૪૯૯

સોની નિમેષકુમાર અરવિંદભાઈ
અમદાવાદ, ઉં.વ. ૩૮, અપરિણીત
મો. : +૯૧ ૯૪૨૬૩ ૪૩૮૦૨

અરૂણ ડાહ્યાભાઈ ઉંડવીયા
સુરત, ઉં.વ. ૪૮, વિધુર,
મો. : +૯૧ ૯૮૯૮૮ ૮૩૯૧૪

નિતીન શાંતિલાલ પારેખ
સુરત, ઉં.વ. ૫૧, વિધુર
મો. : +૯૧ ૮૪૬૦૨ ૮૦૪૧૩

કમલ વલ્લભદાસ આડેશરા
રાજકોટ, ઉં.વ. ૩૭, અપરિણીત
મો. : +૯૧ ૯૩૭૬૨ ૮૭૮૩૦

સોની પ્રિતેશ પ્રવિણચંદ્ર
હિંમતનગર, ઉં.વ. ૪૧, અપરિણીત
મો. : +૯૧ ૯૪૨૮૦ ૬૩૭૫૨

સોની હરિકૃષ્ણ કંચનલાલ
વડોદરા, ઉં.વ. ૪૯, છુટાછેડા
મો. : +૯૧ ૯૪૨૬૭ ૬૫૦૪૬

સોની અશોક તુલસીદાસ વડનગરા
રાજકોટ, ઉં.વ. ૪૪, અપરિણીત
મો. : +૯૧ ૯૬૨૪૪ ૩૮૩૯૬

જયેશ હસમુખલાલ સ્વદાસ
ભરૂચ, ઉં.વ. ૪૪, અપરિણીત
મો. : +૯૧ ૯૯૯૮૨ ૪૮૦૫૫

સોની વિનોદકુમાર સુરજમલ
ડીસા, ઉં.વ. ૪૭, વિધુર
મો. : +૯૧ ૯૫૫૮૪ ૮૨૧૦૨

સોની મનીષ ચીનુભાઈ
મુંબઈ, ઉં.વ. ૪૦, અપરિણીત
મો. : +૯૧ ૮૦૮૦૨ ૯૫૭૬૯

ચંદ્રેશ નાગરદાસ ચરાડવા
માંગરોળ, ઉં.વ. ૪૯, અપરિણીત
મો. : +૯૧ ૯૮૨૪૫ ૨૭૭૧૭

સોની રાજેશકુમાર મોહનલાલ
ઈડર, ઉં.વ. ૪૯,
મો. : +૯૧ ૯૮૯૮૧ ૫૬૫૬૩

સોની સંજયકુમાર બાલકૃષ્ણ
ઊંઝા, ઉં.વ. ૪૨, છુટાછેડા
મો. : +૯૧ ૯૯૦૯૫ ૩૮૪૬૧

સોની ભાવેશ વિનોદચંદ્ર
પાટણ, ઉં.વ. ૩૯, છુટાછેડા
મો. : +૯૧ ૮૪૦૧૨ ૦૦૬૭૬

અશ્વીન કિશોરભાઈ રાજપરા
અમરેલી, ઉં.વ. ૩૬, અપરિણીત
મો. : +૯૧ ૯૯૨૪૯ ૭૫૪૪૬

લલીતકુમાર પ્રભુદાસ અખેણિયા
મોટી મારડ, ઉં.વ. ૩૯, અપરિણીત
મો. : +૯૧ ૮૦૦૦૯ ૯૪૫૬૭

સોની અલ્પેશ અમૃતલાલ
અમદાવાદ, ઉં.વ. ૩૬, અપરિણીત
મો. : +૯૧ ૯૭૨૬૭ ૫૭૯૦૦

સોની રૂપેશ અમૃતલાલ
અમદાવાદ, ઉં.વ. ૩૬, અપરિણીત
મો. : +૯૧ ૯૪૨૮૩ ૩૦૬૭૭

સોની અતુલ અરવિંદભાઈ
અમદાવાદ, ઉં.વ. ૪૦, વિધુર
મો. : +૯૧ ૯૯૯૮૮ ૪૪૧૩૦

સમીર અશ્વિનભાઈ બારભાયા
રાજકોટ, ઉં.વ. ૩૮,
મો. : +૯૧ ૯૮૯૮૭ ૪૩૨૪૩

ઉદય જયંતીલાલ ચાંપાનેરી
અમદાવાદ, ઉં.વ. ૪૩, અપરિણીત
મો. : +૯૧ ૯૪૨૯૪ ૩૮૨૦૮

રજનીકાંત વૃજલાલ પાટણીયા
ભુજ, ઉં.વ. ૩૯, અપરિણીત
મો. : +૯૧ ૯૯૨૫૫ ૯૬૪૩૪

સોની સુભાષચંદ્ર નારણદાસ
વડોદરા, ઉં.વ. ૫૦, છુટાછેડા
મો. : +૯૧ ૯૭૨૭૨ ૨૮૮૫૯

જયેશકુમાર ભૂપતરાય મુંજપરા
સુરેન્દ્રનગર, ઉં.વ. ૪૧, અપરિણીત
મો. : +૯૧ ૯૮૨૪૫ ૨૧૯૨૬

ધોળકિયા રૂપેશ નટવરલાલ
અમદાવાદ, ઉં.વ. ૩૬, અપરિણીત
મો. : +૯૧ ૯૪૨૭૦ ૨૭૫૧૯

સોની અશ્વિન ધનજીભાઈ
વિસનગર, ઉં.વ. ૪૫, છુટાછેડા
મો. : +૯૧ ૯૯૨૫૫ ૦૬૩૭૦

હરેશ મગનલાલ રાણપરા
અમદાવાદ, ઉં.વ. ૪૦, અપરિણીત
મો. : +૯૧ ૮૦૦૦૦ ૯૧૦૫૯

ડીપનકુમાર કાન્તિલાલ લાઠીગરા
ચીતલ, ઉં.વ. ૪૪, અપરિણીત
મો. : +૯૧ ૯૫૧૦૮ ૨૪૮૪૩

ઉદય દિનકરરાય ભડીયાદ્રા
ભાવનગર, ઉં.વ. ૩૬, અપરિણીત
મો. : +૯૧ ૯૪૨૮૧ ૦૯૧૪૦

જયંતિલાલ પ્રભુદાસભાઈ રાજપરા
સુરત, ઉં.વ. ૫૩, વિધુર
મો. : +૯૧ ૯૯૨૫૫ ૭૨૯૫૧

સોની નિતેષકુમાર ચીનુભાઈ
સાદરા, ઉં.વ. ૪૯, અપરિણીત
મો. : +૯૧ ૯૯૭૪૧ ૮૯૬૯૮

સોની જયપાલ મનુભાઈ
અમદાવાદ, ઉં.વ. ૪૭, અપરિણીત
મો. : +૯૧ ૯૪૨૮૧ ૨૨૧૨૨

પરિચય મેળામાં આવેલ ૩૫ વર્ષથી ઉપરના ઉમેદવારોની માહિતી

સોની અમિતકુમાર રતિલાલ
ધોળકા, ઉં.વ. ૪૦, અપરિણીત
મો. : +૯૧ ૯૯૭૪૯ ૮૫૮૬૭

પાટડિયા ભરતકુમાર શામજીભાઈ
ભુજ, ઉં.વ. ૪૫, છુટાછેડા
મો. : +૯૧ ૯૭૨૭૭ ૧૫૩૬૮

સોની જીગ્નેશ સુભાષચંદ્ર
કપડવંજ, ઉં.વ. ૩૬, અપરિણીત
મો. : +૯૧ ૭૮૭૪૮ ૬૭૨૫૭

સોની હેમેન્દ્ર ગીરીશભાઈ
અમદાવાદ, ઉં.વ. ૩૬, અપરિણીત
મો. : +૯૧ ૭૬૦૦૨ ૫૯૨૯૦

સોની યોગેશકુમાર ચીનુભાઈ
સાદરા, ઉં.વ. ૪૫, અપરિણીત
મો. : +૯૧ ૯૯૭૪૬ ૮૮૦૭૩

સોની નીલેશકુમાર મનહરલાલ
ઈડર, ઉં.વ. ૩૮, અપરિણીત
મો. : +૯૧ ૯૪૨૯૦ ૮૬૭૪૪

ભરતકુમાર બાલકૃષ્ણ વેડીયા
કેશોદ, ઉં.વ. ૪૬, અપરિણીત
મો. : +૯૧ ૯૭૨૩૫ ૧૨૦૧૭

રાણપુરા રાજેશ તુલસીદાસ
અમદાવાદ, ઉં.વ. ૪૬, છુટાછેડા
મો. : +૯૧ ૯૯૨૫૭ ૨૦૯૧૧

ભડીયાદ્રા સંજય ચંદુલાલ
અમરેલી, ઉં.વ. ૩૯, વિધુર
મો. : +૯૧ ૯૪૨૬૯ ૪૦૮૨૫

સોની ચંદ્રકાન્ત રમણલાલ
કોલવડા, ઉં.વ. ૫૩, વિધુર
મો. : +૯૧ ૯૪૨૬૦ ૩૦૭૨૯

સોની મનોજ રસીકલાલ
જામનગર, ઉં.વ. ૪૨, અપરિણીત
મો. : +૯૧ ૯૮૭૯૪ ૦૧૩૬૫

સોની મનીષકુમાર જયંતીલાલ
વડનગર, ઉં.વ. ૩૮, અપરિણીત
મો. : +૯૧ ૯૭૧૪૯ ૩૦૧૭૩

સોની રાજેશકુમાર સોમાલાલ
હિંમતનગર, ઉં.વ. ૫૦, વિધુર
મો. : +૯૧ ૯૫૮૬૯ ૨૮૪૨૨

ભુવા સુરેશ કાન્તિલાલ
જામનગર, ઉં.વ. ૫૫, વિધુર
મો. : +૯૧ ૯૯૨૪૫ ૪૪૮૭૯

ધારણ કાન્તિલાલ સોની
ચીતલ, ઉં.વ. ૪૩, અપરિણીત
મો. : +૯૧ ૮૭૫૮૧ ૧૮૪૦૦

સોની નિલેશ અશોકકુમાર
ગોધરા, ઉં.વ. ૩૬, છુટાછેડા
મો. : +૯૧ ૯૪૨૮૫ ૪૩૪૩૮

ખોરડિયા નલિનકુમાર પ્રહલાદભાઈ
અમદાવાદ, ઉં.વ. ૪૬, અપરિણીત
મો. : +૯૧ ૯૬૦૧૧ ૯૫૩૬૧

સોની જીતેશ શશીકાંત
વડોદરા, ઉં.વ. ૩૭, છુટાછેડા
મો. : +૯૧ ૯૪૨૭૪ ૦૪૪૨૯

લંગાળિયા અશોકકુમાર અરવિંદભાઈ
ભાવનગર, ઉં.વ. ૪૫, છુટાછેડા
મો. : +૯૧ ૯૪૨૮૧ ૮૨૧૨૭

સોની ચંદ્રકાંત કાન્તિલાલ
અમદાવાદ, ઉં.વ. ૫૭,
મો. : +૯૧ ૯૮૯૮૦ ૬૦૫૬૦

પારેખ જશવંત મોહનલાલ
મોરબી, ઉં.વ. ૫૨, વિધુર
મો. : +૯૧ ૯૮૭૯૮ ૭૭૬૮૧

સોની દિવ્યેશકુમાર મહેન્દ્રભાઈ
નડિયાદ, ઉં.વ. ૩૮, અપરિણીત
મો. : +૯૧ ૯૭૨૭૪ ૧૩૭૦૬

સોની દિવ્યકાન્ત મદનલાલ
દે.બારીયા, ઉં.વ. ૫૨, વિધુર
મો. : +૯૧ ૯૪૨૭૩ ૯૭૨૮૪

સોની ઉમેશ વિનોદચંદ્ર
મુંબઈ, ઉં.વ. ૪૩, છુટાછેડા
મો. : +૯૧ ૯૩૨૪૧ ૬૩૮૬૯

પાટડિયા જગદીશકુમાર લક્ષ્મીકાંત
અમરેલી, ઉં.વ. ૫૧, અપરિણીત
મો. : +૯૧ ૯૮૨૫૩ ૭૨૯૪૪

સોની રાજેશકુમાર કનૈયાલાલ
વઢવાણ, ઉં.વ. ૪૫, અપરિણીત
મો. : +૯૧ ૯૭૧૨૮ ૨૧૭૧૪

સોની ધવલ મહેન્દ્રકુમાર
વડોદરા, ઉં.વ. ૩૬, અપરિણીત
મો. : +૯૧ ૯૮૨૫૫ ૬૪૫૧૩

સોની હિતેશકુમાર કનૈયાલાલ
હિંમતનગર, ઉં.વ. ૪૬, વિધુર
મો. : +૯૧ ૯૪૨૯૧ ૫૩૨૦૨

ધીણોજા સંજયકુમાર હરિકૃષ્ણન
ઉપલેટા, ઉં.વ. ૩૮, છુટાછેડા
મો. : +૯૧ ૯૪૨૮૧ ૮૫૩૩૮

સોની રાજેન્દ્રકુમાર ભાનુપ્રસાદ
અમદાવાદ, ઉં.વ. ૪૮, છુટાછેડા
મો. : +૯૧ ૯૪૨૬૫ ૮૨૯૨૪

સોની ભાનુપ્રસાદ ગોપાલદાસ
અમદાવાદ, ઉં.વ. ૭૨, વિધુર
મો. : +૯૧ ૯૪૨૬૫ ૮૫૨૩૭

ચાંપાનેરી શરદકુમાર જગજીવનદાસ
ભાવનગર, ઉં.વ. ૪૭, વિધુર
મો. : +૯૧ ૯૪૦૮૨ ૦૯૦૪૯

સોની કિરીટ રામજીભાઈ
લીંબડી, ઉં.વ. ૩૮, છુટાછેડા
મો. : +૯૧ ૯૬૩૮૦ ૩૨૭૯૭

પરિચય મેળામાં આવેલ ૩૫ વર્ષથી ઉપરના ઉમેદવારોની માહિતી

સોની પ્રકાશકુમાર શાંતિલાલ
પ્રાંતિજ, ઉં.વ. ૪૦, અપરિણીત
મો. : +૯૧ ૮૧૪૦૯ ૩૨૯૦૦

સોની નરેન્દ્ર મણીલાલ
અમદાવાદ, ઉં.વ. ૫૨, વિધુર
મો. : +૯૧ ૯૯૧૩૪ ૨૬૧૭૧

નોંધ : પરિચય મેળાની ઉપરોક્ત ઉમેદવારોની માહિતી તેઓના પિતા/વાલી તરફથી મોકલવામાં આવેલ પ્રવેશપત્રો આધારિત છે.

આ માહિતી અંગેની જવાબદારી ઉમેદવાર અને તેઓના પિતા/વાલીની રહેશે. ઉપરોક્ત ઉમેદવારો અંગેની માહિતીની કોઈપણ જાતની જવાબદારી શ્રી અખિલ હિંદ શ્રીમાળી સોની મહામંડળની નથી.

પ્રમુખ અને મેનેજીંગ ટ્રસ્ટીશ્રી
ધોળકિયા નટવરલાલ વચ્છરાજ ચોકસી

હાર્દિક અભિનંદન

બોટાદ : શ્રીમતી વર્ષાબેન તથા શ્રી મનીષ પ્રવિણચંદ્ર રાણપુરાના સુપુત્ર **ચિ. નમન** ધો. ૫માં ૯૬.૮૩% માર્કસ સાથે ઉત્તીર્ણ થયા છે. તેની ખુશાલીમાં ₹ ૫૦૦ જનરલ ફંડમાં ભેટ.

170

રાજકોટ : **ચિ. પ્રિયંકા** જાગૃતિબેન વાગડીયા, ધોરણ ૯માં ૯૧.૫૩% સાથે ઉત્તીર્ણ થયા છે. તેની ખુશાલીમાં ₹ ૫૦૧ જનરલ ફંડમાં ભેટ.

રાજકોટ : સોની હસમુખલાલ છોટાલાલ ધોળકિયા બગસરાવાળાના સુપુત્ર **ચિ. હરીન** ધો. ૭માં ૯૬.૪૬ % પર્સન્ટાઈન બીજા નંબરે પાસ થયેલ તેની ખુશાલીમાં ઉચ્ચ શિક્ષણ ફંડમાં ₹ ૫૦૦ જનરલ ફંડમાં ભેટ.

222

પોરબંદર : શ્રી મણિલાલ જગજીવન સદાણીની પૌત્રી હાલ રીલાયન્સ જામનગર તે શ્રી પ્રફુલચંદ્ર સદાણી તથા અ.સૌ. જયશ્રીબેન પ્રફુલ્લ ચંદ્રની સુપુત્રી **ચિ. જલ્પા** B.E. E.C. ના થર્ડ સેમેસ્ટરમાં ફર્સ્ટ કલાસમાં ઉત્તીર્ણ થઈ વર્ગમાં ત્રીજા ક્રમે આવેલ તેની ખુશાલીમાં ₹ ૫૦૦ મહામંડળને જનરલ ભંડમાં ભેટ.

226

નાના બાળકોનો નિબંધ - મારે પણ કાંઈક કહેવું છે

એક પ્રાથમિક શાળામાં શિક્ષિકાબહેને પોતાના વિદ્યાર્થીઓને એક નિબંધ લખવા આપ્યો. તે નિબંધનો વિષય હતો " ભગવાન તમારા પર કઈ કૃપા કરે તો તમને ગમે ? " બધાં જ વિદ્યાર્થીઓએ મન દઈને પોતાના વિચારો કાગળ પર ઉતાર્યા શિક્ષિકાબહેને એ બધા કાગળ લઈને ઘરે આવ્યા. દિવસના અંતે એ બધા નિબંધો તપાસવા બેઠા, એમાંથી એક બાળકનો નિબંધ વાંચીને ફ્રુસકે ફ્રુસકે રડી પડ્યા.

બરાબર એ જ વખતે એમના પતિ ઓફિસેથી પાછા આવ્યા. ઘરે આવતા જ પત્નીને રડતી જોઈને એ બોલ્યા 'કેમ શું થયું ? તું કેમ આટલું બધું રડે છે ?' " આ બાળકનો નિબંધ વાંચો ! " શિક્ષિકા બહેને રડતા રડતાં જ પોતાના પતિને કાગળ હાથમાં આપતાં કહ્યું.

એના પતિએ નિબંધ લખેલો કાગળ હાથમાં લીધો. એક નાનકડા બાળકે એમાં લખ્યું હતું કે 'હે 'ભગવાન હું તમને મારા પર કૃપા કરવાની પ્રાર્થના કરૂ છું. તમે મને ટેલીવીઝન - ટી.વી. બનાવી દો. મારે ટીવી બનીને મારા ઘરમાં ટીવીની માફક જીવવું છે. જેથી કરી આખુ ઘર મારી આસપાસ રહે. હું જ બધાના રસનું અને આકર્ષણનું કેન્દ્ર બની રહું. મને સાંભળતી વખતે કોઈ વચ્ચે ન બોલે કે કોઈ કાંઈ સવાલ ન કરે, બધા મારી ખુબ જ કાળજી રાખે. મારા માતા પિતા તેમ જ ભાઈ બહેનોને પણ મારી કંપની ગમે. મારૂ કુટુંબ મારી સાથે રહેવા માટે તેના હજાર કામ પડતા મુકી દે. એ લોકો મારી સાથે સમય ગાળવા આતુર હોય. અને હે ! ભગવાન હું પણ એ બધાને સુખી કરી શકું. માટે મારી ઈચ્છા છે કે તમે મને એક સરસ મજાનું ટી.વી. બનાવી દો, બસ મારા પર એટલી કૃપા કરો પ્રભુ !

નિબંધ પુરો વાંચીને એમના પતિએ શિક્ષિકાબહેનની સામે જોયું અને પછી કહ્યું ઓહ માય ગોડ ! અરે ભગવાન ! કેવો દુઃખી છે આ છોકરો ! કેવુ ખરાબ કુટુંબ મળ્યું છે એને ! ખરેખર ! દયા આવે છે મને.

આંખમાં આંસુની ધાર સાથે એ બહેને પોતાના પતિ સામે જોયું અને પછી કહ્યું એ નિબંધ આપણા વિકાસે લખ્યો છે !

આ વાતનો સાંરાશ એ છે કે ટી.વી. ની મોહક દુનિયામાં આપણે કુટુંબ વત્સલતા ન ગુમાવી દઈએ અને આપણાં કુટુંબની પ્રત્યેક વ્યક્તિને પ્રેમ, હુંફ, આદર, સન્માન આપતા રહીએ તો આવા ઉગતા બાળકોને આવા વિચાર જ ન આવી શકે.

આજના યુગમાં આ વાત દરેક કુટુંબે ખાસ વિચારવા જેવી છે.

મહાસમિતિ સભ્યશ્રી દામોદરદાસ ત્રીભોવનદાસ રાજપરા-વેરાવળ

અગત્યની સુચના

શ્રીમાળી સોની સમાજના તમામ જ્ઞાતિજનોને જણાવવાનું કે, શ્રીમાળી સોની જાગૃતિમાં આપશ્રી જો ૧ લાખ રૂપિયાથી વધારે રકની જાહેરાત લાવી આપશો તો, આપશ્રીને શ્રી અખિલ હિન્દ શ્રીમાળી સોની મહામંડળ તરફથી કમીશન, વળતર પેટે ૧૦% રકમ મળશે. ઉપરાંત આપશ્રીના આ કાર્યની શ્રીમાળી સોની જાગૃતિમાં નામ સાથે નોંધ આપવામાં આવશે.

શ્રી ધોળકિયા નટવરલાલ વચ્છરાજભાઈ ચોકસી
પ્રમુખ તથા મેનેજીંગ ટ્રસ્ટી

ગોલ્ડ કાસ્ટીંગ મશીન

Free Training

Gold તથા Silver કાસ્ટીંગના તમામ પ્રકારના Machines ના ઉત્પાદક

સર્જીકલ કાસ્ટીંગ માટેના તમામ કિસ્મો, રીંગ, પેન્ડલીયો - લેબિત ખાર પ્રેક્ટીકલ સાથેની સંપૂર્ણ ટ્રેનીંગ ફ્રી

પાવર ટેક ઈન્ડસ્ટ્રીઝ

૮/૧૦ ભક્તિનગર સ્ટેશન પ્લોટ, ગોંડલ રોડ, રાજકોટ. મો. ૯૮૨૪૨ ૬૨૩૮૨

॥ જય શ્રી ઘાવડી માં ॥

યોગેશભાઈ જે. પાટડીયા (રાજકોટ)
M. 99242 36376

ભુજની જસ્તી પાયલ, આગ્રા કુંદની પાયલ,
બોમ્બે પાયલ, ઝુડા તેમજ સેટો અને
ફેન્સી ચાંદીની આઈટમો

Anand Abhushan

115, Kanak Chembers, Gandhi Road, Ahmedabad.
Ph. : (O) 25356516 M. 99241 27272

Patadiya Pravinbhai J.
Patadiya Gauravbhai P.

Mo.: 9824024949
Mo.: 8000024949
Ph : 22141299

ZEVAR SELECTIONS RAJKOTWALA

- Agra's Branded Payal
- Simple Jasti Kachchhi Payal
- Fancy Jasti Nang Setting Payal
- Z/100 Mark 80 Melting Payal
- OC/DHC/FC Company Payal & Zubba
- Rajkot made manufacturer & retailer of all silver fancy items
- આગ્રાની બ્રાન્ડેડ કંપની પાયલો
- જસ્તી કચ્છી પાયલો માટે
- ફેન્સી જસ્તી નંગ સેટીંગવાળી પાયલો
- Z/100 માર્કની 80 ઘડતરની પાયલો
- OC/DHC/FC કંપની પાયલો અને ઝુડા
- રાજકોટની રોકડ ચાંદીની ફેન્સી આઈટમો ઉત્પાદક તથા વેપારી.

૧૩૦૧, શામળાની પોળ સામે, ગ્રાઉન્ડ ફ્લોર, મદન ગોપાલ હવેલી રોડ, માણેકચોક, રાયપુર, અમદાવાદ.
1301, Opp. Shamla ni pole, Ground Floor, Madan Gopal Haveli road, Manek Chowk, Raipur, Ahmedabad.
zevar_selection@rediffmail.com

એ. એ. સોની
મો.૯૮૨૪૩૪૨૦૫૯

...સંતોષ કેટરર્સનું
નવું નજરાણું...
સ્થાપના ૧૯૯૯

શ્રી શક્તિ કેટરર્સ
(બોટાદવાળા)

સ્પેશ્યાલીસ્ટ : કાઠીયાવાડી, ગુજરાતી, પંજાબી, ચાયનીઝ, ઈટાલીયન, મેક્સીકન, થાઈફુડ, ટ્રેડીશનલ મીઠાઈ તથા ચટપટા ચાટનો ખજાનો...

પાર્ટી તેમજ લગ્ન પ્રસંગે લેબર તથા કેટરીંગના ઓર્ડર માટે સંપર્ક કરો.

૩૦૧, શ્રીનીધિ કોમ્પલેક્ષ, વાઘણપોળ, રતનપોળ, અમદાવાદ.

કમલેશ સોની - ૯૩૭૬૧૨૦૪૯૯
ચેતન સોની - ૯૩૨૮૯૨૫૭૩૩

ફોન : ૦૭૯-૨૨૧૪૧૦૨૩
૦૭૯-૨૨૧૩૧૦૨૩

સોની કમલેશ પ્રવિણભાઈ

૧ થી ૧૦૦૦ ની લક્ષ્મી ગણેશની છાપવાળી શુધ્ધ ચાંદીની નોટ
તથા દરેક ભગવાનના ચાંદીના પતરા બનાવનાર તથા
દરેક ભગવાનની પ્રીન્ટીંગવાળી નોટ બનાવનાર

૭૩, ભોયરામાં, દ્વારકેશ બિલ્ડીંગ, ઘાંચીની પોળ, માણેકચોક, અમદાવાદ.

Naresh Adeshra
93282 79450

www.sonisamaj.co.in

2625

Matrimonial website & Marriage Bureau as well as online directory for shrimali soni samaj !

320, Relief Shopping Center, Nr. GPO, Ahmedabad. Ph. : 25502424

શ્રી સ્વામિનારાયણ સુવર્ણકાર હુન્નરશાળા

અમદાવાદમાં જુની અને જાણીતી

જવેલરી કલાસીસ

A To Z ઘાટકામ વેણી-કટક તથા પ્લાસ્ટર ઓફ પેરીસ પર ડિઝાઇનનું ઘડતરકામ.
મશીનકટ વર્ટીકલ, હેન્ડ મશીન, ખીલાબંગડીના કોર્ષનું તથા ગેસગનની શિક્ષણ આપનાર.

દિલીપભાઈ પી. સોની મો. : 0 92288 79689

એફ-૧૩, પહેલા માળે, પારીજાત માર્કેટ, દેવસાના પાડાની સામે,
સ્વામિનારાયણ મંદિર રોડ, કાલુપુર, અમદાવાદ - ૧ 1341

"સોનાને ઘરેણું થવાની ઝંખના ...."

જ્યાંથી આપ મેળવશો સોના ચાંદીના દાગીનાના ઘડતરની પાયતિસરની કળા.
મશીનકટ છોલકામ, વર્ટીકલ સિકસ હોલ્ડર, જીગજાગ મશીનકટ, ડાયમંડ ટુલ્સ વડે...
સ્પે. હેન્ડમશીન છોલકામ તેમજ અનેક સ્પેશ્યલ કોર્ષની બહોળાર...

પારેખ હુન્નર શાળા

પ્રીન્સીપાલ
પ્રવીણ પારેખ

૨૫, સિલ્વર માર્કેટ, ગ્રાઉન્ડ ફ્લોર, હાથીખાના મેઈન રોડ, રાજકોટ - ૩૬૦ ૦૦૧.
ફોન : (૦૨૮૧) ઓ. ૨૨૩૨૧૭૧ મો. ૯૪૨૬૯ ૯૬૦૪૨

અરૂણભાઈ સોની
૯૯૯૮૩૪૮૬૬૦

પૂષ્પમ્ હુન્નરશાળા

ઝવેરી ચેમ્બર્સ, સોની બજાર, રાજકોટ.

ઘાટકામ, આરીકટીંગ, હેન્ડમશીન કોર્સ

A/C વર્કશોપ

ઓજાર, ટેબલ, ગેસગન ફ્રી યુઝ

॥ માતા પિતાને પ્રણામ ॥

સોની માર્કેટ માટેનુ એકદમ સરળ અને સહેલુ ગુજરાતીમાં અને અંગ્રેજીમાં સોફ્ટવેર

જીટીમેટીક વજનકાટો ભારકોટ અને લેબલ પ્રિન્ટર
રીટેલ ખરીદી - વેચાણ અને જોબ વર્ક ફોર્મ અને ગ્રાન્ડ ટોટલ સાથે
હોલસેલ ખરીદી - વેચાણ (વેસ્ટેજ સાથે)
કારીગર ખરીદી - વેચાણ અને ઉધાર્યાનો હિસાબ અને KDM નોંધવાની સાથે
એકાઉન્ટ રીપોર્ટ અને સ્ટોક રીપોર્ટ સાથે
પ્રોગ્રામ એક કરતા વધુ કોમ્પ્યુટરમાં ચલાવી શકાય
સોફ્ટવેર પેન્ડ્રાઈવમાં રાખી શકાય

શ્રી શુભલક્ષ્મી ઈન્ફોટેક
૧૧, સોની બજાર પુનાવાળી કોટેજ પાસમાં સુરેન્દ્રનગર.
મો. [illegible] ઓફિસ નં. [illegible]
Email-ID: sli221233@gmail.com

સોની માર્કેટનુ સરળ સોફ્ટવેર ગુજરાતી – અંગ્રેજીમાં

ઓટોમીટીક વજનકાંટો બારકોડ અને લેબલ સીસ્ટમ રીટેલ ખરીદી-વેચાણ અને ઓર્ડરફોર્મ અને જાંગડ વ્યવહાર થઈ શકે. હોલસેલ ખરીદી વેચાણ (વેસ્ટજ સાથે) કારીગર ખરીદી - વેચાણ અને ઉંચાનીચા ટચ અને **KDM** મેળવણી એકાઉન્ટ રીપોર્ટ અને સ્ટોક રીપોર્ટ અને પ્રોચામ એક કરતા વધુ કોમ્પ્યુટરમા ચાલી શકે ત્થા પેન ડ્રાઈવમા રાખી શકાય.

શ્રી સુતલક્ષ્મી ઈન્ફોટેક મો.૯૪૨૬૯૯૯૯૪૮ - ૯૪૨૭૦૬૬૧૨૩

૧૧ સોની બજાર પનસવાળી ટોકેલ પાછળ સુરેન્દ્રનગર.

Manish B. Panchal
+91 - 99982 86199
Arvind B. Panchal
+91 - 94263 39915

SHIVAM Industries

Mfg. Of :
Fireproof Safe, Strong Room Door
& All Types Of Safe

હાર્દિક અભિનંદન

રાજકોટ : શ્રી ચંદ્રકાન્ત દુર્લભજીભાઈ રાણપરા પંજાબ નેશનલ બેંકના સુપુત્ર **ચિ. નિરવે** M.Tech સોફ્ટવેર સિસ્ટમ ડીસ્ટીક્શન ૭૬% સાથે પુર્ણ કરેલ છે તથા જી.કે. ભરાડ એન્જીનિયરીંગ કૉલેજમાં જોડાયેલ છે. તેની ખુશાલીમાં ₹ ૧,૦૦૦ જનરલ ફંડમાં ભેટ.

148

હાર્દિક અભિનંદન

માધાપર કચ્છ : પારેખ હંસાબેન તથા શ્રી હિંમતલાલ પારેખ ના પૌત્ર તથા શ્રીમતી તેજલબેન તથા શ્રી ભાવેશભાઈ પારેખના સુપુત્ર **ચિ. અર્જુન** પારેખ ૮૯.૫૦% સાથે White house Public School - Eng. Medi. ધો. ૮માં પાસ થયેલ છે. તેની ખુશાલીમાં ₹ ૧,૦૦૦ જનરલ ફંડમાં ભેટ.

લગ્ન વિષયક

ચિ. પિયુષકુમાર હિંમતલાલ સોની

જ.તા. : ૨૩-૦૫-૧૯૮૩, જ.સ્થ. : મહેસાણા, જ.સ. :૦૩-૩૯ સવારે, ઊંચાઈ : ૫' - ૬'', વજન : ૬૩ કિ.ગ્રા., અભ્યાસ : B.com, વ્યવસાય : મેડિકલ રીપ્રેઝેન્ટેટીવ, સારી કંપનીમાં વેલસેટ યુવક માટે સુશીલ, સંસ્કારી, ગૃહકાર્યમાં કુશળ કન્યાના વાલી તરફથી પુછપરછ આવકાર્ય છે. જાહેરાતનો હેતુ યોગ્ય પસંદગી માટે છે.

સંપર્ક : ફોન : +૯૧ ૨૭૩૪ ૨૮૬૧૨૬.

મો. : +૯૧ ૯૬૨૪૭૦૩૮૩૪

134

હાર્દિક અભિનંદન

ભચાઉ કચ્છ : શ્રીમતી હેતલબેન તથા શ્રી કરશનભાઈ બચુભાઈ ચાંપાનેરીયાની સુપુત્રી **ચિ. પલ્લવી** એ B.D.S. - Bopal માં અભ્યાસ અર્થે પ્રવેશ મેળવ્યો તેથી વાગડ કચ્છ સમાજ તથા શ્રી જગજીવન કાળીદાસ ચાંપાનેરીયા પરિવારનું ગૌરવ વધારવાની ખુશાલીમાં ભાઈ હર્ષિત અને હેમાંગ તરફથી ₹ ૧૧૦૦ નડિયાદ સાંસ્કૃતિક કેન્દ્રમાં ભેટ.

ભૂમિ પ્રકાશન મેરેજ બ્યૂરો

નવી યોજનાનો લાભ લો ફી રૂ. ૨૦૧ ભરી રજિસ્ટ્રેશન કરાવો.
મુદ્દત ૨ માસ સુધી ડેટા મળશે.
● ભૂમિ પ્રકાશનની રેગ્યુલર મેમ્બરશીપ રૂ. ૩૦૦૦

૧૮, સેલર, શુભ લક્ષ્મી કૉમ્પલેક્ષ, સંઘવી હાઈસ્કૂલ સામે,
વિજયનગર રોડ, નારણપુરા, અમદાવાદ-૩૮૦૦૧૩.
ફોન. : +૯૧ ૨૭૪૫૬૨૭૫, મો. : +૯૧ ૯૮૨૫૫ ૪૫૯૨૪
email : bhoomi_prakashan@hotmail.com
website : www.bhoomi-prakashan.com

દાનની અપીલ

ધોળકા ખાતે શ્રી વાઘેશ્વરી માતાજીના મંદિરનું નિર્માણનું કાર્ય પૂર્ણતાના આરે છે. આપના આર્થિક સહયોગથી મંદિરનું નિર્માણ કાર્ય ઝડપથી પૂર્ણ થઈ શકશે. સંસ્થાને આપવામાં આવતું દાન ઈન્કમટેક્ષ ૮૦ જી (૫) હેઠળ કરમુક્તિ પાત્ર છે. દાન આપવા માટે નીચેના સભ્યોનો સંપર્ક કરશો.

શ્રી વિનોદચંદ્ર જી. સોની	શ્રી પ્રવિણભાઈ એસ. સોની	શ્રી મનીષ એચ. સોની
મો. : +૯૧ ૯૮૨૫૩ ૩૭૮૧૦	મો. : +૯૧ ૯૯૯૮૯ ૦૨૧૦૦	મો. : +૯૧ ૯૯૭૪૦ ૬૧૨૨૭

237

અગત્યની સુચના

મહામંડળના મહાસમિતિના સભ્યોશ્રીઓ તથા જ્ઞાતિ અગ્રણીઓને જણાવવાનું કે, મહામંડળ તરફથી જે રાહતો આપવામાં આવે છે. તે અંગેના ફોર્મની સર્વે વિગતોની કોલમો લાભાર્થીએ સંપૂર્ણ ભરીને ભરાવીને, જરૂરી ભલામણ અને સહી કરીને મહામંડળના કાર્યાલયે મોકલવા. અધૂરી વિગતો અને ભલામણ/સહી વગરના રાહતના ફોર્મની કોઈ કાર્યવાહી કરવામાં આવશે નહીં. જેની નોંધ લેવી.

નમ્ર વિનંતી

શ્રીમાળી સોની જાગૃતિના સર્વે ગ્રાહકોને જણાવવાનું કે, વર્ષ ૧૯૪૯ થી વર્ષ ૧૯૫૩ના સમયગાળા દરમ્યાન છપાયેલ અંક જો આપની પાસે સુરક્ષીત હોય તો તેની અસલ અથવા ઝેરોક્ષ નકલ જાગૃતિ મહામંડળ કાર્યાલય ઉપર મોકલી આપવા નમ્ર વિનંતી.

પ્રમુખ તથા મેનેજીંગ ટ્રસ્ટી :
શ્રી ધોળકિયા નટવરલાલ વચ્છરાજભાઈ ચોકસી

તમે જાતે અજમાવી જુઓ

- થોડાં સાબુદાણા ગરમ પાણીમાં ભીંજવીને મસળી ભજિયા ના મિશ્રણમાં ભેળવવાથી ભજિયા કરકરા અને સ્વાદિષ્ટ બનશે.
- મધની શુદ્ધતાની ચકાસણી કરવા માટે મધના ત્રણ-ચાર ટીપાને બ્લોટીંગ પેપર પર નાખો જો મધ ફેલાઈ જાય તો સમજવું કે મધ ભેળસેળ યુક્ત છે.
- મિક્ષ્ચર અને બ્લેન્ડરની ધાર ઘસાઈ ગઈ હોય તો તેમાં થોડુંક મીઠું નાખી બે-પાંચ મિનીટ ફેરવો જેથી બ્લેડ ધારધાર બની જશે.
- વધુ પ્રમાણમાં પાકી ગયેલાં ટામેટા પોચા પડી ગયા હોય તો તેને ફેંકી ના દેવા ઠંડા પાણીમાં મીઠું ઓગાળી રાતભર ડુબાડેલા રાખવાથી ટમેટા સખ્ત-કઠણ થઈ જશે અને સ્વચ્છ પાણીથી સાફ કરી ઉપયોગમાં લઈ શકાશે.
- ભાત રાંધતી વખતે તેનું પાણી ઊભરાઈને બહાર ન આવે એ માટે વાસણની કિનારી પર ઘી અથવા તેલ લગાડવું.
- દળેલું મીઠું ઢોસાની લોઢી પર ભભરાવી સહેજ ગરમ કરી સ્વચ્છ કપડાંથી લૂછી નાખો, ઢોંસા લોઢીને ચોંટશે નહીં.
- પાપડને લાંબા સમય સુધી તાજા રાખવા માટે પાપડના ડબ્બામાં મેથીના દાણા ભભરાવી રાખો.
- ગરમીના દિવસોમાં દૂધમાં એલચી ભેળવી રાખવાથી દુધ બગડશે નહીં.
- કોથમિરને લાંબો સમય તાજી રાખવા માટે તેનાં ડાળખાં કાપી અખબારમાં લપેટી ફ્રિજમાં રાખી દો.
- મ્હેંદીના ડાઘા વસ્ત્રો પરથી દૂર કરવા માટે ગરમ દૂધમાં ચાર-પાંચ કલાક પલાળી રાખો ત્યારબાદ બ્રશ વડે રગડી સાબુ ઘસી ઠંડા પાણીથી ધોઈ નાખો.
- સખત ઉલ્ટીથી રાહત પામવા માટે તાજા લીંબુના વચ્ચેથી ટુકડા કરો અને બન્ને ફાડ પર મરી-મીઠાંનો ભુકો ભભરાવી લીંબુને શેકો બરાબર શેકાઈ ગયા બાદ ચૂસીને ખાવ.

નેહાબેન દેવાંગકુમાર ધોળકિયા, પોરબંદર

મકાઈ ખમણી

સામગ્રી: અમેરીકન મકાઈ, ડોડા-પનંગ, વાટેલા આદુ-મરચા બે ચમચી, લસણ ખાતા હોય તો, ૧ ચમચી બે બટાકા બાફેલા છીણ, સુધારેલ કોથમીર સ્વાદ મુજબ મીઠું, મરચું, હળદર, ધાણા જીરૂ. ખાંડ તેલ જરૂરીયાત મુજબ

સર્વ: લીલી ચટણી.

સજાવટ: લીલી કોપરૂ, દાડમ દાણા, કોથમીર, ઝીણી સેવ.

રીત: મકાઈ ખમણી લેવી. બાફેલા બટાકા વીણીને છીણ અલગ રાખવી. જાડી કડાઈમાં તેલ ગરમ મુંકવુ. આદુ મરચા, સહેજ હળદર લીમડો સાંતળો. મકાઈ છીણ ઉમેરો. મરચું, હળદર, ધાણાજીરૂ, મીઠું ઉમેરી હલાવવું. ગેસ ધીમો રાખવો. છીણ ચડવા દેવી. છીણ ચડી જાય, એટલે બટાકા છીણ ઉમેરવી હલાવવું. કોથમીર ઉમેરવી લીંબુ, ખાંડ નાંખવા. થોડીવાર ગેસ પર રાખવું. જ્યારે છીણ ગેસ પર હોય ત્યારે ઢાંકણ ઢાંકી રાખવું, ગેસ બંધ રાખવો. સર્વ કરતી વખતે મકાઈ ખમણી ડીશમાં મુકી ઉપર કોપરા છીણ, કોથમીર, દાડમ દાણા, ઝીણી સેવ ભરી રાખવી. ગરમ જ સર્વ કરવી. આ વાનગી પ્રોટીન યુક્ત છે. સ્વાદમાં શ્રેષ્ઠ અને બનાવવામાં સરળ છે.

ભારતી પટ્ટણી

અસરકારક આયુર્વેદિક ઔષધિઓ વિના મૂલ્યે ફ્રી નિઃશુલ્ક

- દમ, શ્વાસ માટે પૂર્ણિમાનો પ્રયોગ : કોઈ પણ પ્રકારના હઠિલા દમ, શ્વાસ માટેના રોગોમાં શરદપૂર્ણિમાં અને કોઈ પણ પૂર્ણિમાએ આ અદ્‌ભૂત આયુર્વેદિક ઔષધિનો પ્રયોગ કરવાથી દમ, શ્વાસ નાબુદ થઈ જાય છે.
- તીવ્ર યાદ શક્તિ વર્ધક અદ્‌ભૂત ઔષધી : ત્રણ દિવસના પ્રયોગથી એક હજાર શ્લોક યાદ રાખી શકાય તેટલી યાદ શક્તિ પાવરફુલ બની જાય છે.
- કીડનીમાં થતી પથરીની ઔષધિ : સતત ત્રણ દિવસ લેવાથી પેશાબ વાટે પથરી નીકળી જાય છે પથરી જો ગોલ બ્લેડરમાં હોય તો આ ઔષધી ઉપયોગી નહી થાય.
- આદરણીય જ્ઞાતિજનો, વિના મૂલ્યે ઉપચાર અને ઔષધિ નીચેના સરનામે મેળવી શકો છો.

આર. એમ. પારેખ

" મૌલિક " ૨૮, સનસેટ રો-હાઉસ, " એગેટા "ની બાજુમાં

ગુરૂકૂલ રોડ, મેમનગર, અમદાવાદ - ૩૮૦૦૫૨.

ફોન . : +૯૧ ૭૯ ૨૭૪૮૯૨૧૮, મો. : +૯૧ ૯૪૨૬૫ ૯૬૮૭૧

લેમન મીન્ટી કોર્ન ફ્લેક્સ

સામગ્રી: મકાઈનાં પૌઆ ૧ બાઉલ, મીઠું સ્વાદ અનુસાર, મરચાં પાઉડર સ્વાદ અનુસાર, દળેલી ખાંડ સ્વાદ અનુસાર, વઘાર કરવા તેલ ૨ ચમચી, ખસખસ ૩ ચમચી, લીમડો વઘાર માટે, તલ ૧ ચમચી, ફુદીના પાઉડર ૨ ચમચી, લીલાં મરચાં ૧ નંગ જીણું સમારેલું, સુકા લાલ મરચાં ૧ નંગ વઘાર માટે લીંબુની છાલ

રીત: સૌ પ્રથમ મકાઈનાં પૌઆને તળી લઈ તેમાં મીઠું, મરચું પાઉડર તેમજ દળેલી ખાંડ નાંખી મસાલો કરવો. ત્યારબાદ એક કઢાઈમાં વઘાર કરી પૌઆ પર નાંખવો. બધુ સારી રી મીક્સ કરી ફુદીનાથી ગાર્નિશ કરી સર્વ કરવું.

રૂચિતા આર. માંડલીયા

માં.....

પહેલે આંસુ આતે થે ઓર તુ યાદ આતી થી,
આજ તું યાદ આતી હે ઔર આંસુ આતે હે.

●

બચપન કે આઠ સાલ તુજે અંગુલી પકડ કર જો માં-બાપ સ્કુલ લે જાતે થે,
ઉસ માં-બાપ કો બુઢાપે કે આઠ સાલ સહારા બનકર મંદિર લે જાના..
શાયદ થોડા સા તેરા કર્જ.. થોડા સા તેરા ફર્જ.. પુરા હોગા.

●

માં ઔર ક્ષમા દોનો એક હે ક્યુકી.....
માફ કરને મેં દોનો નેક હે...

મહેફીલે ખાસ

વજન વગરની વાત નકામી

વજન વગરની વાત નકામી
ભજન વગરની રાત નકામી
સંગઠન વગરની નાત નકામી
માનવતા વગરની જાત નકામી
કહ્યું ન માને એ નાર નકામી
બેસી જાય તેવી ઘોડી નકામી
બ્રેક વગરની કાર નકામી
પુંજી સાવ અધૂરી નકામી
સમજણ સાવ થોડી નકામી
ભણતર વગરનું જીવન નકામું
સ્વાદ વગરનું જમણ નકામું
સુગંધ વગરનું ફુલ નકામું
સુધારે નહીં તેવો માર નકામો
બોલ્યો ફરે એ બંદો નકામો
કઈ ઉપાડે નહીં તે કાંધો નકામો
છોલે નહીં તે રંધો નકામો
નફા વગરનો ધંધો નકામો
ખરાબ સમયમાં જે સાથ ન આપે તે
મિત્ર નકામો.

સાગર બી. સોની વઢવાણ

સમય નથી

દરેક ખુશી છે અહીં મનુષ્ય પાસે, પણ હસવા માટે સમય નથી.
દિવસ રાત દોડતી દુનિયામાં, જીંદગી માટે સમય નથી.
મા નાં હાલરડાં નો અહેસાસ છે, પણ મા માટે સમય નથી.
બધા સંબંધો તો મરી ગયા જાણે, તેમને દફનાવવાનો સમય નથી.
બધાના નામ મોબાઈલમાં છે પણ, મિત્રતા માટે સમય નથી.
પારકાઓની શું વાત કરવી, પોતાના માટે પણ સમય નથી.
આંખો માં ઉંઘ ધાન એ, પણ સૂવા માટે સમય નથી.
દિલ છે ગમથી ભરેલું, પણ રોવાનો સમય નથી.
પૈસાની દોડમાં એવા દોડ્યાં, કે થાકવાનો પણ સમય નથી.
પારકા અહેસાનો ની શું કદર કરીએ,
જ્યાં પોતાના સપનાંની થી જ કદર નથી.
તું જ કહે મને અરે, શું થશે આ જીંદગીનું, દરેક પળે મરવા વાળાને,
જીવવા માટે પણ સમય નથી.

મહાસમિતિ સભ્યશ્રી દિલીપ એમ. સોની અમદાવાદ

પરબની પ્રેરણા

મુંબઈમાં ઠંડા પીણાં અને મીનરલ વૉટરની કંપનીના માલિક શ્રી વસંતલાલ શેઠ પોતાની વાનમાં નાના ગામડામાં આવી રહ્યા છે. એમના વતનના ફાર્મ હાઉસ ' વસંત વિહાર 'માં આજે રાત રોકવાના છે. શેઠ વર્ષમાં એકાદ વાર ગામમાં આવે. રાત્રી રોકાણ કરી સવારે ચાલ્યા જાય.

આજે ઉનાળાની કાળઝાળ ગરમી છે. વાનમાં બેઠેલા સૌને તરસ લાગી છે. ' વસંત વિહાર ' હજુ લગભગ સાત કિલોમીટર દૂર છે. વાનમાં લાવવામાં આવેલ તમામ ઠંડા પીણાં અને મીનરલ વૉટરની બાટલીઓ પીવાઈ, પૂરી થઈ ગયેલ છે. હવે પાણી વિના એક મિનીટ પણ રહી શકાય એમ નથી, અને ક્યાંય પણ પાણી મળી શકે એમ નથી. માર્ગની બંને બાજુ બસ વેરાન વગડો જ છે. ચારેક કિલોમીટર વાન આગળ વધી પછી અચાનક એક નાની સરખી પરબનાં દર્શન થતાં વાન ત્યાં ઊભી રાખી. સૌએ પરબના મટકાનું ઠંડુ પાણી પી તરસ છીપાવી. શેઠે રૂપિયા પાંચસોની નોટ પરબનું પાણી પાનાર વૃદ્ધા સામે ધરી. વૃદ્ધાએ કહ્યું ના, પૈસા ના જોઈએ. આ કાર્ય હું મૃત્યુ પામેલા મારા યુવાન પુત્રના આત્માની શાંતિ માટે કરું છું. તેથી આ ઉનાળામાં પરબ માંડી મફત પાણી પીવડાવું છું. ગરીબ, વિધવા છું. ગામમાં પાણીની બહું જ તંગી છે. પણ આ સિવાય હું કંઈ કરી શકું એમ નથી. આમ કહી વૃદ્ધાએ પૈસા લેવાની ના પાડી.

શેઠ વાન આગળ હંકારી ગયા, પણ આ ઘટનાની એમના મન પર ઘણી જ અસર થઈ. એક વૃદ્ધ ગરીબ વિધવા લોકોને પરબ માંડી મફત પાણી પીવડાવે અને હું ઠંડા પીણાં અને મિનરલ વૉટર કંપનીઓનો, કરોડપતિ શેઠ પોતાના ગામ માટે પાણીની કોઈ વ્યવસ્થા નથી કરી શકતો ? આ વિચારથી શેઠ વસંતલાલ દુઃખી થઈ ગયા. વસંતલાલે ગામમાં પાણીની યોજના કરવા મનમાં પાકો નિર્ણય કરી લીધો.

મોડી રાત્રે બાર વાગ્યા પછી ' વસંત વિહાર ' ફાર્મ હાઉસમાં ગામના સરપંચ રમણલાલ તથા યુવાન, સામાજિક કાર્યકર અને શિક્ષક ભાવેશ સાથે શેઠ વસંતલાલની વાતચીત શરૂ થઈ.

આ ભાવેશ મુંબઈમાં ચાળીસ હજારની નોકરી છોડી ગામમાં જનસેવા અને ગામકલ્યાણના કામ કરવા આવ્યો છે. અહીં છ હજારની શિક્ષકની નોકરી કરે છે અને ગામમાં સામાજિક તેમ જ જનકલ્યાણનાં કામો કરે છે, એમ સરપંચ રમણલાલે કહ્યું.

બહુ સરસ ભાવેશ, ગામને અને દેશને આજે આવા જ યુવાનોની જરૂર છે. શેઠ વસંતલાલે કહ્યું, શેઠ આ ગામની સૌથી મોટી તકલીફ પાણીની છે. ચાર કિલોમીટર દૂર આવેલી નદી સુધી ગામલોકોએ પાણી ભરવા જવું પડે છે. અમારી ઈચ્છા એ નદીમાંથી પાણી ગામમાં લાવવાની છે. તે માટે ચાર કિલોમીટર લાબી પાઈપલાઈન નાખી મોટુ જળાશય બનાવવું પડે. એક કરોડ દસ લાખનો ખર્ચ થવા સંભવ છે. સરકાર આગળ રજૂઆત કરી છે. પણ આ વાત આગળ વધતી નથી. ભાવેશે ગામમાં પાણીની તકલીફની વાત કરતાં કહ્યું. એમા હવે સરકારી મદદની શી જરૂર, ભાવેશ ? વસંતલાલે પ્રશ્ન કરતાં કહ્યું. પણ, શેઠ, આટલી મોટી રકમ લાવવી ક્યાંથી ? ભાવેશે પ્રશ્ન કર્યો.

'જો ગામની એક વૃદ્ધ ગરીબ વિધવા, ઉનાળામાં પરબ માંડી, ગામલોકોને મફત પાણી પીવડાવતી હોય તો હું ઠંડા પીણા અને મીનરલ વૉટરની કંપનીનો માલિક કરોડપતિ શેઠ મારા વતન, મારા ગામમાં એક જળાશય ન બનાવી શકું ? શેઠે વધુ એક પ્રશ્ન પૂછતાં કહ્યું.

'તો શેઠ તમો અમારા ભગવાન ' સરપંચ રમણલાલે કહ્યું.

'જરૂરતમંદોને દાન આપવું એ દાનવીરનું એક સામાન્ય અને સામાજિક કર્તવ્ય છે. દાન કરવાથી માનવ ભગવાન સમાન ગણાય. ચાલો તમે શરૂ કરો. જળાશય બનાવવાનું કામ. તમામ ખર્ચ અને બીજી મદદ મારા તરફથી મળશે. આ લો દસ કોરા ચેક, ભાવેશ અને રમણલાલ મને તમારા પર પૂરો વિશ્વાસ છે. શેઠે પોતાની સહીવાળા કોરા ચેકો આપતા કહ્યું અને, માત્ર એક જ વર્ષમા સૌના સહકારથી ગામમાં પાણીથી ભરપુર જળાશય બની ગયું.

ગરીબ, વૃદ્ધ વિધવાની પરબની પ્રેરણાથી બનેલા આ જળાશયનું નામ શેઠના કહેવાથી વૃદ્ધાના નામ પરથી ' ગંગા-જળાશય ' રાખવામાં આવ્યું.

તીર્થ રાજેશકુમાર સોની - બાયડ

અવસાન નોંધ

૧. જામનગર : અનસુયાબેન દ્વારકાદાસ છીપાણી ઉં.વ. ૮૨ તા. ૦૩-૦૩-૨૦૧૩ના રોજ શ્રીજીચરણ પામેલ છે.

૨. જૂનાગઢ : સોની ઈન્દુબેન કેશવલાલ વેડીયા ઉં.વ. ૭૮ તા. ૧૯-૦૩-૨૦૧૩ના રોજ શ્રીજીચરણ પામેલ છે. તેઓશ્રી મનીષભાઈના માતૃશ્રી તથા જીગરભાઈના દાદીમાં હતા.

૩. પુના : સોની રમેશભાઈ ચુનીલાલ રાણપરા ઉં.વ. ૬૯ નું દુઃખદ અવસાન તા. ૧૩-૦૪-૨૦૧૩ને શનિવારના રોજ થયેલ છે તેઓશ્રી પુના શ્રીમાળી સુવર્ણકાર સોની સેવા મંડળના માજી ઉપપ્રમુખશ્રી સોની ચંદ્રવદનભાઈ ચુનીલાલ રાણપરાના ભાઈશ્રી હતા.

૪. મહેસાણા : શ્રી પંચ વિભાગ વિરમગામના સોની મધુબેન ચંદુલાલ ઉં.વ. ૮૦ નું તા. ૦૧-૦૪-૨૦૧૩ને સોમવારના રોજ દુઃખદ અવસાન થયેલ છે.

૫. અમદાવાદ : શ્રી પંચ વિભાગ ધોળકાના સોની મયુરકુમાર ચંદુલાલ ઉં.વ. ૬૭ નું તા. ૨૧-૦૪-૨૦૧૩ને રવિવારના રોજ દુઃખદ અવસાન થયેલ છે.

૬. શિનોર : વલ્લભદાસ કંચનલાલ સોની ઉં.વ. ૬૭ નું તા. ૨૦-૦૩-૨૦૧૩ને બુધવારના રોજ દુઃખદ અવસાન થયેલ છે.

૭. અમદાવાદ : સોની ભાવનાબેન કનૈયાલાલ રાણપુરા ઉં.વ. ૫૦નું તા. ૦૨-૦૫-૨૦૧૩ને ગુરૂવારના રોજ શ્રીજીચરણ પામ્યા છે. તેઓ શ્રી યશભાઈ, વૈશાલીબેન જીગ્નેશકુમાર, અલ્પાબેન શૈલેષકુમાર, ધારાબેન રવિકુમારના માતૃશ્રી તથા પૂર્વ મહાસમિતિ સભ્ય અને પ્રચારસમિતિના કન્વીનર શ્રી પ્રકાશચંદ્ર બાબુલાલ આડેશરા ચુડાવાળાના નાના બેન થાય.

૮. ભરૂચ : સોની વજુભાઈ લાલજીભાઈ ધોરીવાળા ઉં.વ. ૭૦નું તા. ૨૮-૧૧-૨૦૧૨ને બુધવારના રોજ અવસાન થયેલ છે.

દુઃખનું મૂળ અહંકાર છે

દુઃખનું મૂળ આપણામાં રહેલો અહં જ છે અને તે અહં મોટો અસુર છે, મોટો રાક્ષસ છે.આપણે બધા એમ કહીએ છીએ કે, રાક્ષસથી છેટું રહેવું, કુસંગીથી છેટું રહેવું. પણ અહંકાર એ જ મોટો રાક્ષસ છે. હવે છેવટે ક્યાં જાવું ? એ જ કુસંગીનો મોટો રાજા છે. સર્વે કુસંગ અહંકારમાંથી પ્રગટે છે, એને તો આપણે પ્રેમથી સંપૂર્ણપણે ધારણ કર્યો છે. અહંકાર, માન, અભિમાન, ડહાપણ અને બુદ્ધિના ડાંડિયાને તો પૂરેપૂરો પકડીને બેઠા હોઈએ છીએ, જે કલ્યાણના માર્ગમાં સંપૂર્ણ નડે છે. એને કોઈ તોડવા આવે, મોડવા આવે તો તેની સાથે પણ વેર થઈ જાય, આંટીઓ પડી જાય. પછી એની વાત ગમે નહિ, એના દર્શન ગમે નહિ, એની સાથે રહેવું ગમે નહિ આવુ થઈ જાય છે. આ સમજવા જેવું બહુ ઊંડું રહસ્ય છે.

આપણે વાસ્તવિક મોટા હોઈએ તો મોટપ ક્યારેય ઘટતી જ નથી. માટે બીવાની કોઈ જ જરૂર નથી. મોટપ ઘટી જવાની બીક એને જ લાગે છે કે, જેઓ ખરેખર નાના હોય તેમ છતાં મોટા રહેવા માંગતા હોય.

જે સંતાનો અને હરિભક્તોની જેટલી વધારે મોટપ ચાહે છે તેટલી તેને મોટપ મળે છે. તેમાં કાંઈ ફરક નથી. પરંતુ જે દંભી-ડોળિયા હોય છે તેને બહુ બીક લાગે છે કે, હું નાનો થઈ જઈશ, મારી મોટપ જતી રહેશે, બધા ઉપર મારુ વજન છે તે જતું રહેશે, પછી હું કહું એમ મારું ચાલશે નહિ અને પછી મારે સહુના દાસ થઈને જીવવું પડશે. માટે મારે એ તો થાવા જ નથી દેવું. ગમે એમ કરીને છેવટે મોઢું લાલ રાખીને પણ મોટા રહેવું છે. આવા અહંકારી-અજ્ઞાની માણસો આધ્યાત્મિક માર્ગમાં કાંટા જેવા છે. એ જ્યાં હોય ત્યાં બહુ દુઃખ હોય. તે સુખી થાય નહિ અને કોઈને સુખી થવા પણ ન દે.

જે અહંકારી-અભિમાની હોય, જેને વાતે વાતે 'હું' 'હું' એમ જ થયા કરતું હોય, તેને બીજા બધા સાવ ગૌણ લાગે છે. બીજાની વાત, બીજાના વિચાર, બીજાની બુદ્ધિ, બીજાની શ્રેષ્ઠતા, બીજાનું અતિ ઉત્તમમાં ઉત્તમ ભગવાનને પમાડનારું જે દાસપણું એ એને ધ્યાનમાં જ નથી હોતું. જે દાસ થઈને વર્તતા હોય એને તો આ અહંકારી સાવ ભોટ સમજે છે. એવા અહંકારી એમ કહે કે, 'તમે એમ રહી શકો પરંતુ મારું કામ નહિ. તમને કાંઈ ખબર ન પડે એટલે તમે બધાં જેમ કહે એમ કર્યા કરો. અમને તો બધી ખબર પડે' આવું વિચિત્ર અજ્ઞાન થાય છે. આ અજ્ઞાન પોતાને અત્યંત દુઃખ દેનારું થાય છે. માટે આપણે આવા અજ્ઞાનથી બચીએ તો જીંદગીનો બહુ અમૂલ્ય સમય બચી જાય, અને ભગવાન તથા સંતો-ભક્તોના રાજીપાના પાત્ર બનાય.

બી.એમ. ધોળકિયા અમરેલી

અગત્યની જાહેરાત

વ્હાલા જ્ઞાતિજનોને જણાવવાનું કે શ્રી અખિલ હિન્દ શ્રીમાળી સોની મહામંડળનું મુખપત્ર "શ્રીમાળી સોની જાગૃતિ" જાન્યુઆરી સને ૧૯૪૩ થી સપ્ટેમ્બર સને ૨૦૧૦ સુધીની બ્લેક એન્ડ વ્હાઈટ અને ઓક્ટોબર ૨૦૧૦ થી ફેબુઆરી ૨૦૧૩ સુધીની ફોર કલર "શ્રીમાળી સોની જાગૃતિ" આપણા મહામંડળની વેબસાઈટ **http://www.shrimalisonimhamandal.org** ઉપર અપલોડ કરેલ છે. તો એનો લાભ લેવા વિનંતી. હવેથી દર માસે નિયમિત રીતે જાગૃતિ વેબસાઈટ ઉપર જોવા મળશે.

આ કાર્યથી આપ સર્વ મહામંડળમાં ૭૩ વર્ષમાં થયેલી સમાજની તમામ કાર્યવાહી, જ્ઞાતિવર્તમાન, મહામંડળની મહાસમિતિની તમામ મિનિટસ અને બંધારણીય ફેરફારો અંગેની માહિતી મેળવી શકશો. આ ઉપરાંત આપના કુટુંબીજનોના આ ૭૩ વર્ષમાં આવેલ ફોટોગ્રાફસ અને તેઓએ મહામંડળમાં કરેલ યોગદાનની હિસ્ટોરીકલ માહિતી મેળવી શકશો.

નોંધ : જાગૃતિના કેટલાટ અંકો અપ્રાપ્ત હોવાથી વેબસાઈટ ઉપર મુકેલ નથી. આ અંકો પ્રાપ્ત થયે વેબસાઈટ ઉપર મુકવામાં આવશે.

પ્રમુખ અને મેનેજીંગ ટ્રસ્ટી
ધોળકીયા નટવરલાલ વચ્છરાજભાઈ ચોકસી

જાગૃતિ ગ્રાહકોને ખાસ સૂચના

- **જ્ઞાતિ વર્તમાન, લગ્ન વિષયક, શુભેચ્છા, જાહેરાત કે અન્ય લખાણ એ- ૪ સાઈઝ કાગળમાં સારા, સ્વચ્છ અને સ્પષ્ટ અક્ષરમાં સંપૂર્ણ વિગત સાથે લખી મોકલશો.**
- **ફોટોગ્રાફ્સ, સીડી સ્વચ્છ, સુંદર અને આકર્ષક મોકલશો.**
  નોંધ : મુદ્રણ દોષ કે અન્ય કારણોસર જો કોઈ લેખ કે વિગત બરાબર છપાશે નહીં તો તે વિગતની જવાબદારી તંત્રી કે પ્રકાશકની રહેશે નહીં અને ફરીવાર છાપવામાં આવશે નહીં જેની નોંધ લેવી.
- **અવસાન નોંધમાં સ્વર્ગસ્થનું નામ, ગામ, ઉંમર તથા સ્વર્ગવાસ તારીખ ફરજિયાત લખવી અને એક નોંધ એક જ કાગળમાં મોકલવી.**
- **સંસ્થાના એક લેટરપેડ ઉપરની એક અવસાન નોંધ છાપવામાં આવશે.**
  નોંધ : માહિતી પુરતી હશે તો જ અવસાન નોંધ છાપવામાં આવશે.

॥ જય અંબે ॥

ભરતભાઈ સોની ... ૯૮૯૮૩ ૬૯૫૦૦
વિકી બી. સોની ... ૯૮૨૫૬ ૨૧૧૪૫

વિશ્વાસનું પ્રતિક
SINCE 1973

શ્રી
વાઘેશ્વરી
રોલીંગ વર્કસ એન્ડ ટુલ્સ

આપની સંપત્તિની
સંપૂર્ણ સુરક્ષા માટે....
આજે જ વસાવો....

: MANUFACTURES :

Siddhi Safe
Surendranagar

INSURANCE VALID

72x36x30

60x36x27

48x36x27

28x22x21

72x36x30

60x36x27

60x30x27

36x24x21

24 hours ***Secure Your Money in Siddhi Safe***

Imported
Guarantied Lock

Heavy Weight
Heavy Strong
Heavy Size
Fire Proof

હેડ ઓફિસ : સોની બજાર, ગ્રાઉન્ડ ફ્લોર, વાટીપરા ચોક, પતરાવાળી હોટલ સામે, **સુરેન્દ્રનગર.**
બ્રાંચ : ૨, મૈત્રી કોમ્પ્લેક્ષ, ગ્રાઉન્ડ ફ્લોર, ઘડીયાળી પોળ, સાંઇનાથ રીફાઇનરીની બાજુમાં, વાંકી શેરી, માંડવી, **વડોદરા.**
(૨) બ્રાંચ : ગ્રાઉન્ડ ફ્લોર, ભાવનગરી ચેમ્બર્સ, જલ્પા ટુલ્સની બાજુમાં, રતનપોળ, શેઠની પોળ, **અમદાવાદ.**

SHRIMALI SONI JAGRUTI (Gujarati Monthly) Posted at AHOPSO, on 15/16 of EM GAMC 1446/2013-15 Valid upto 31-12-2015
Licence to post without Prepayment No. CPMG/GJ/86/2012 Valid upto 30-06-2014
Published on 15/16 of every month
RNI No. : GUJ GUJ / 2004 / 14893

અગત્યની જાહેરાત

મહામંડળના આગામી સત્ર માટે પ્રમુખ-ઉપપ્રમુખ પદ માટે દરખાસ્ત મોકલવા અંગે

તા. ૮/૯ જૂન, ૨૦૧૩ના રોજ ડાકોર ખાતે મળેલ કારોબારી અને મહાસમિતિની બેઠકમાં નક્કી થયા મુજબ શ્રી અખિલ હિન્દ શ્રીમાળી સોની મહામંડળની આગામી પરિષદ તા. ૧૬ ડિસેમ્બર ૨૦૧૩ થી તા. ૧૫ જાન્યુઆરી ૨૦૧૪ દરમિયાન યોજાશે.

મહામંડળના બંધારણ અનુસાર પરિષદ મળે તે પહેલાં પ્રમુખ અને ઉપપ્રમુખ પદ માટે ચુંટણી કરવાની હોવાથી મહામંડળના આજીવન સભ્યો પાસેથી પ્રમુખ-ઉપપ્રમુખનાં પદ માટે નામોની દરખાસ્ત માંગવામાં આવે છે.

દરખાસ્ત સ્વીકારવાની છેલ્લી તારીખ	: ૧૨-૭-૨૦૧૩, શુક્રવાર સમય : સાંજે ૫-૦૦ કલાક સુધી.
દરખાસ્ત ચકાસણીની છેલ્લી તારીખ	: ૧૬-૭-૨૦૧૩, મંગળવાર સમય : સાંજે ૫-૦૦ કલાક
આખરી ઉમેદવારોની પ્રસિધ્ધી તારીખ	: ૧૭-૭-૨૦૧૩, બુધવાર મહામંડળ કાર્યાલયથી પ્રસિધ્ધ કરાશે.
ફોર્મ પરત ખેંચવાની છેલ્લી તારીખ :	૨૫-૭-૨૦૧૩, ગુરૂવાર સમય : સાંજે ૫-૦૦ કલાક સુધી.

આવી દરખાસ્તો / ઉમેદવારી તા. ૧૨-૭-૨૦૧૩ના રોજ સાંજે ૫-૦૦ કલાક સુધીમાં મળી જાય તે રીતે નીચેના સરનામે મોકલી આપવી. નિયત સમય મર્યાદા પછી મળેલ દરખાસ્તો રદબાતલ ગણવામાં આવશે.

૧. કોઈ પણ પદ માટે એક કરતાં વધુ દરખાસ્તો માન્ય રહેશે તો આગામી મહાસમિતિની બેઠકમાં ચુંટણી કરાવવામાં આવશે, આમ છતાં બિનહરીફ વરણી થાય તે માટે સમાધાનના ભાગરૂપ ઉમેદવારીપત્રો પાછા ખેંચવાની સમયમર્યાદા ગમે તે સમય સુધી ચુંટણી-નિયામક લંબાવી શકશે.

૨. આવી દરખાસ્ત, દરખાસ્ત કરનાર અને ટેકો આપનાર મહામંડળના આજીવન સભ્યોની સહીઓ સાથેની હોવી જોઈએ.

૩. શ્રી અખિલ હિન્દ શ્રીમાળી સોની મહામંડળના હાલના બંધારણમાં સભ્ય માટેના ચુંટણી-નિયમો નક્કી કરવામાં આવેલ છે. તદનુસાર મહામંડળના પ્રમુખ અને ઉપપ્રમુખ પણ તેઓના હોદ્દાની રૂએ મહાસમિતિના સભ્ય બનતા હોવાથી બંધારણની કલમ : ૨૫(૧૫)ની જોગવાઈ તેઓને પણ લાગુ પડે છે.

૪. કલમ : ૭(૪) મુજબ મહામંડળના આજીવન સભ્ય મહામંડળના પ્રમુખ અને ઉપપ્રમુખના પદ માટે દરખાસ્ત અને ટેકો આપી શકશે.

૫. કલમ : ૧૦(૬) મહામંડળના બંધારણ વિરુદ્ધ કે મહામંડળની પ્રતિષ્ઠાને પ્રતિકૂળ અસર કરે તેવી પ્રવૃત્તિ કરનાર મહાસમિતિના સભ્યને પ્રમુખશ્રીની સુચના મુજબ માનદ્ મંત્રી તેવા સભ્યને બચાવની પૂરતી તક એટલે કે શો-કોઝ નોટિસ આપી જરૂર જણાયે તેવા સભ્યને મહાસમિતિના સભ્યપદેથી દુર કરવા મહાસમિતિ સમક્ષ દરખાસ્ત કરશે અને મહાસમિતિની તેની કુલ સભ્ય સંખ્યાની ૨/૩ બહુમતીથી તેવા સભ્યને મહાસમિતિના સભ્યપદેથી દૂર કરી શકશે. જો મહાસમિતિની કુલ સભ્ય સંખ્યાની ૨/૩ સભ્ય સંખ્યા અપૂર્ણાંકમાં હશે તો તે પછીની પૂર્ણાંક સંખ્યા ધ્યાને લેવાની રહેશે.

૬. કલમ ૨૪(૨) પ્રમુખ અને ઉપપ્રમુખનાં પદ માટે મહાસમિતિના પૂર્વ કે વર્તમાન સભ્ય જ ઉમેદવારી કરી શકશે. પરંતુ આવા સભ્યે મહાસમિતિની ઓછામાં ઓછી ત્રણ બેઠકોમાં હાજરી આપેલ હોવી જોઈએ. જે મહાસમિતિના સભ્યને કલમ: ૧૦(૬) મુજબ મહાસમિતિએ સભ્યપદેથી દૂર કરેલ હશે તેવી વ્યક્તિ આવા પદ માટે ઉમેદવારી કરી શકશે નહી.

૭. કલમ: ૨૪(૩) પ્રમુખ અને ઉપપ્રમુખ પદ માટેના નામની દરખાસ્ત મુકનાર અને ટેકો આપનાર જેના નામની દરખાસ્ત રજૂ કરે તેની લેખિત સંમતિ દરખાસ્તની સાથે રજૂ કરવી જોઈશે.

૮. કલમ: ૨૫(૧૫) મહાસમિતિના સભ્ય પદ માટેની ઉમેદવારીની તારીખે જે આજીવન સભ્ય પાસે મહામંડળનું લેણું બાકી હોય તેમજ પોતાના કે અન્યના નામે તેમણે નોંધાયેલ દાન ભરપાઈ કરેલ ન હોય તેવા આજીવન સભ્ય આવી ચુંટણી માટે ઉમેદવારી કરી શકશે નહીં કે અન્યની ઉમેદવારીને દરખાસ્ત કે ટેકો આપી શકશે નહીં.

૯. કલમ: ૧૦(૬), ૨૪(૨), ૨૫(૧૫)નો ભંગ થતો નથી તેવી ખાતરી આપવાની રહેશે.

૧૦. કોઈ પણ દરખાસ્ત / ઉમેદવારી ચુંટણી નિયામકશ્રીને સંબોધીને કરવી.

દરખાસ્ત મોકલવાનું સરનામું
" ચુંટણી નિયામકશ્રી " ચુંટણી કાર્યાલય
શ્રીમાળી સોની છાત્રાલય, સેંટ ઝેવિયર્સ કોલેજ કોર્નર, નવરંગપુરા, અમદાવાદ - ૩૮૦ ૦૦૯.
ફોન : ૦૭૯-૨૬૪૦૧૫૦૪, ૨૬૪૦૩૨૮૭

શ્રી પ્રકાશભાઈ જી. સોની
ચુંટણી નિયામક
શ્રી અખિલ હિન્દ શ્રીમાળી સોની મહામંડળ

Printed and published by Shree Dholakia Natavarlal Vachchhraj Choksi on behalf of Shree Akhil Hind Shrimali Soni Mahamandal and printed at Print Solution Printers, C-1, Celler Dhaval Complex, Nr. G.P.O., Navrangpura, Ahmedabad-380 009 and published at Shrimali Soni Chhatralay, St Xaviers College Corner, Navarangpura, Ahmedabad-380 009. Editor : Shri Dholakia Natavarlal Vachchhraj Choksi.