和境心見社區管理委員會　函

地址：桃園市龜山區文桃路 123 號

受文者：和境建設股份有限公司

發文日期：中華民國 114 年 11 月 19 日
發文字號：和境管字第 114111901 號
密等及解密條件或保密期限：普通
附件：無

主旨：關於本社區地下室多處滲水之情形，從114年10月20日至今已一個月尚未處理，請貴公司協助檢視並進行相關改善事宜。

裝

說明：

一、因114年10月20日強降雨，本社區多數住戶家中出現不同程度之漏水情形，經現場巡查，除住戶部分外，公共區域亦有明顯滲水現象，包括地下室區域及健身房滲水嚴重。(如附件一)

訂

二、同時，社區外圍綠植區域發現泥土下陷之情況，管委會研判該處可能與地下室滲水問題具有相關性，疑似為防水層或排水設施失效所致。(如附件二)

三、為避免問題持續惡化並影響結構安全及住戶生活品質，敬請貴公司儘速派員至現場查勘，並針對外圍綠植區及地下室滲水部分，重新檢討並施作防水改善工程。

線

敬請惠覆處理計畫及時程，俾利後續協調作業。

正本：　和境建設股份有限公司

主任委員　涂筱瑋

涂筱瑋

和境心見社區管理委員會

附件二：

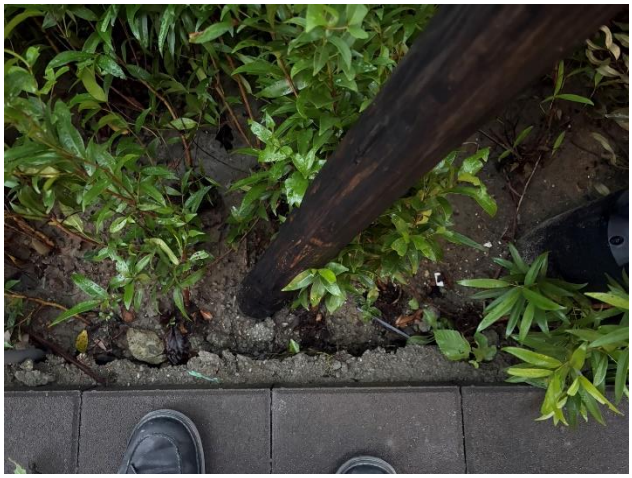

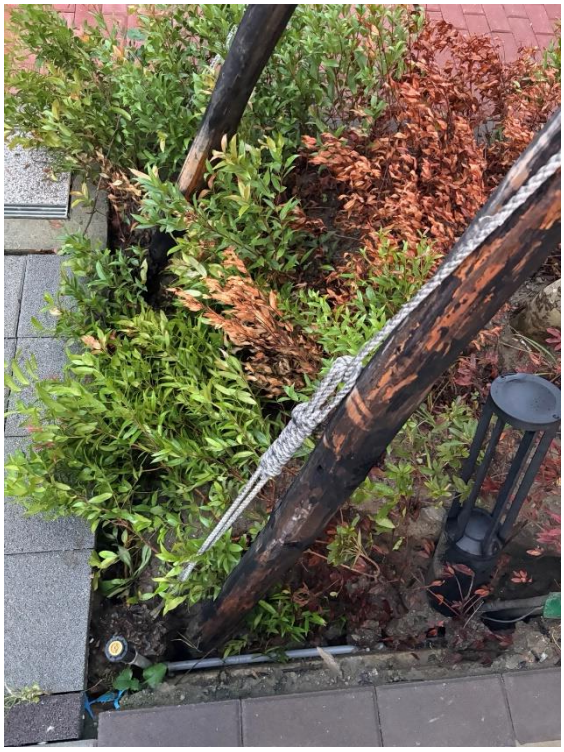

裝

訂

線

裝

訂

線
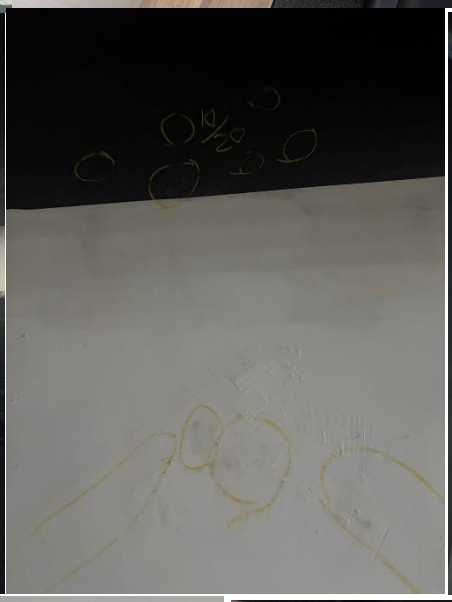
附件一：