DOCUMENTO: HISTORIAS DE USUARIO Y REQUERIMIENTOS

ANALISIS Y DESARROLLO DE SOFTWARE. (3118310)

Elaborado por: Jessika Manrique

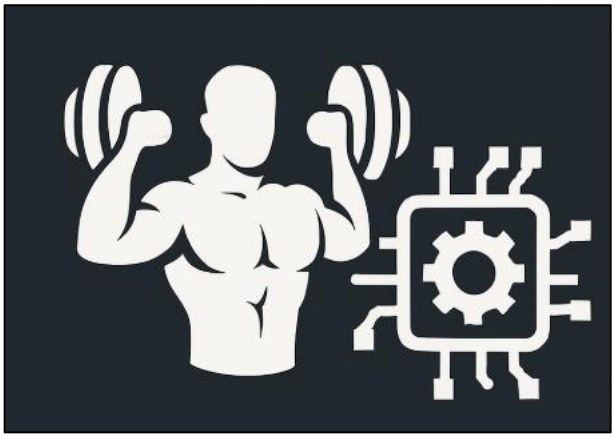

Introducción

Este documento contiene las especificaciones funcionales y no funcionales del Sistema de Gestión para Gimnasios (GIM), descritas conforme al estándar IEEE 830. Incluye la lista de requerimientos y las historias de usuario priorizadas que guiarán el desarrollo del sistema, asegurando una comprensión clara y completa de las necesidades del proyecto.

Alcance

El sistema GIM tiene como objetivo facilitar la administración integral de gimnasios, permitiendo la gestión eficiente de usuarios, membresías, pagos, actividades y reportes. La aplicación será accesible para administradores, usuarios finales y personal de soporte, ayudando a automatizar procesos y mejorar la experiencia del cliente.

Lista de Requerimientos (Modelo IEEE 830)

1. Perspectiva del producto

El sistema será una aplicación web que permita a los usuarios acceder desde dispositivos móviles y computadoras, garantizando una experiencia intuitiva y segura. Estará orientado a la gestión administrativa y operativa de gimnasios pequeños y medianos.

2. Funciones del producto

- Registro y autenticación de usuarios.
- Administración y renovación de membresías.
- Control y registro de pagos.
- Programación de clases y actividades.
- Generación de reportes de asistencia y pagos.
- Administración de inventario de equipos.

3. Características de los usuarios

- Administradores: Gestión completa del sistema y acceso a reportes.
- Usuarios finales: Acceso a su perfil, membresías y pagos.
- Personal de soporte: Gestión de soporte y mantenimiento.

4. Restricciones

- El sistema debe garantizar la seguridad y confidencialidad de los datos.
- La aplicación debe ser accesible en redes móviles y fijas.
- Compatibilidad con navegadores modernos.
- Soporte para múltiples métodos de pago.

5. Requisitos funcionales

ID	Descripción
RF-01	Permitir el registro de nuevos usuarios.
RF-02	Permitir el inicio de sesión con autenticación.
RF-03	Gestionar inscripciones y renovaciones de membresías.
RF-04	Registrar y validar pagos de usuarios.
RF-05	Generar reportes de asistencia y pagos.

6. Requisitos no funcionales

- Usabilidad: Interfaz intuitiva y fácil de usar para todos los perfiles.
- Rendimiento: Respuesta máxima en 2 segundos para consultas comunes.
- Seguridad: Autenticación segura, cifrado de datos y manejo adecuado de sesiones.
- Disponibilidad: 99.5% uptime garantizado.
- Escalabilidad: Capacidad para soportar crecimiento de usuarios y datos.

Historias de Usuario (Formato Prioritizado)

Historia de Usuario HU-01

- Número de Historia: HU-01 (Prioridad 1)
- Nombre de la Historia: Registro de nuevos usuarios
- Usuario: Usuario final
- Puntos estimados de esfuerzo: 5

- Descripción: Como usuario final, quiero registrarme en el sistema para poder acceder a los servicios del gimnasio.
- Observaciones: El correo electrónico debe ser único y obligatorio para el registro. Validar formato correcto de email.
- Criterios de Aceptación:
    - El sistema permite completar el registro con todos los campos obligatorios.
    - Se envía correo electrónico de confirmación con enlace para activar la cuenta.
    - No se permiten registros con emails duplicados.

Historia de Usuario HU-02

- Número de Historia: HU-02 (Prioridad 2)
- Nombre de la Historia: Inicio de sesión
- Usuario: Usuario final
- Puntos estimados de esfuerzo: 3
- Descripción: Como usuario final, quiero iniciar sesión para acceder a mi perfil y servicios del gimnasio.
- Observaciones: Incluir opción para recuperación de contraseña mediante correo electrónico.
- Criterios de Aceptación:
    - El sistema valida correctamente las credenciales.
    - Permite recuperación de contraseña.
    - El usuario accede a su panel personal después de iniciar sesión.

Historia de Usuario HU-03

- Número de Historia: HU-03 (Prioridad 3)
- Nombre de la Historia: Gestión de membresías
- Usuario: Administrador
- Puntos estimados de esfuerzo: 8
- Descripción: Como administrador, quiero inscribir, renovar y cancelar membresías para mantener actualizado el estado de los usuarios activos.
- Observaciones: Debe soportar diferentes planes y promociones vigentes.
- Criterios de Aceptación:
    - Permite crear, modificar y cancelar membresías.
    - El sistema actualiza el estado del usuario inmediatamente tras cambios.

Historia de Usuario HU-04

- Número de Historia: HU-04 (Prioridad 4)
- Nombre de la Historia: Registro de pagos
- Usuario: Usuario final
- Puntos estimados de esfuerzo: 5

- Descripción: Como usuario final, quiero registrar mis pagos para mantener activa mi membresía y acceso a servicios.
- Observaciones: Integración con métodos de pago como tarjeta, transferencia y efectivo.
- Criterios de Aceptación:
    - Los pagos se registran correctamente en el sistema.
    - Estado de membresía se actualiza automáticamente.
    - El usuario recibe confirmación del pago por correo.

Historia de Usuario HU-05

- Número de Historia: HU-05 (Prioridad 5)
- Nombre de la Historia: Generar reportes de asistencia
- Usuario: Administrador
- Puntos estimados de esfuerzo: 4
- Descripción: Como administrador, quiero generar reportes mensuales de asistencia para analizar la participación de los usuarios.
- Observaciones: Los reportes deben ser exportables en formatos PDF y Excel.
- Criterios de Aceptación:
    - Los reportes muestran datos precisos y completos.
    - Se pueden descargar y visualizar sin errores.