Con el Buró de Entidades Financieras

¡Decides mejor!

www.buro.gob.mx

SHCP
SECRETARÍA DE HACIENDA Y CRÉDITO PÚBLICO

ESTADOS UNIDOS MEXICANOS

CONDUSEF
Comisión Nacional para la Protección y Defensa de los Usuarios de Servicios Financieros

Con el Buró de Entidades Financieras

¡Decides mejor!

CONDUSEF

Presidente
Mario Di Costanzo Armenta

Vicepresidente Técnico
Luis Fabre Pruneda

Director General de Educación Financiera
Leonardo Jorge Torres Góngora

Director de Promoción y Desarrollo Educativo
José Fernando Sosa Necoechea

Redacción
Dirección General de Educación Financiera

Ilustraciones
Oscar T. Martínez Torres

Diseño
Departamento de Publicaciones

¿Qué es el Buró de Entidades Financieras?

Es un sitio en la web de consulta que contiene información sobre las entidades financieras, su comportamiento y los productos que ofrecen.

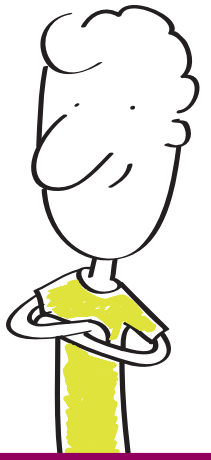

Con el Buró de Entidades Financieras podrás saber, quién es quién en bancos, seguros, sociedades financieras de objeto múltiple, cajas de ahorro, afores, entre otras entidades.

¿Cómo surge el Buró de Entidades Financieras?

Surge de la obligación que tiene por ley la Condusef de dar a la población una herramienta de consulta sobre productos y servicios financieros.

Esta obligación legal deriva de la reforma financiera del año 2013, que tuvo entre sus objetivos centrales:

- Promover el crédito.
- Fortalecer los derechos de los usuarios de servicios financieros.
- Incrementar la competencia entre las instituciones financieras.

¿Para qué te sirve el Buró de Entidades Financieras?

Este Buró contiene información relativa a los productos que ofrecen las entidades financieras como es el caso de:

- **Las reclamaciones de los usuarios.**
- **Las evaluaciones que Condusef les ha hecho.**
- **Las prácticas no sanas en que incurren.**
- **Las sanciones administrativas que les han impuesto.**
- **Las cláusulas abusivas de sus contratos.**
- **Sus comisiones y tasas.**
- **Otra información para que conozcas las entidades, sus productos y servicios.**

Con ello, podrás comparar, evaluar y elegir con mayores elementos, lo que se ajuste a tus necesidades.

¿De dónde se obtiene la información?

El contenido del Buró, que puedes consultar, se integra a partir del acopio, procesamiento y evaluación de información que proporcionan a la Condusef:

- Las Entidades Financieras;
- La Comisión Nacional Bancaria y de Valores;
- La Comisión Nacional para el Sistema de Ahorro para el Retiro;

La Comisión Nacional de Seguros y Fianzas;

El Instituto para la Protección al Ahorro Bancario;

La Secretaría de Hacienda y Crédito Público;

El Banco de México

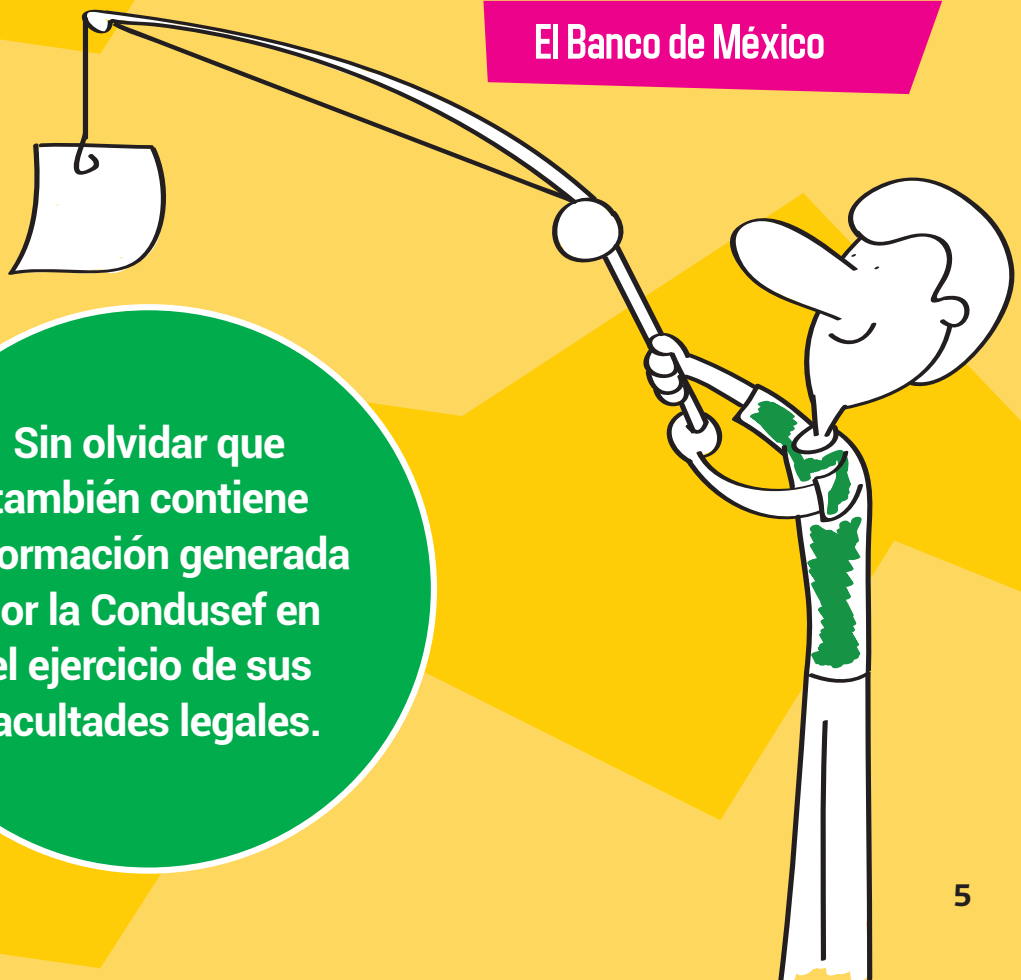

Sin olvidar que también contiene información generada por la Condusef en el ejercicio de sus facultades legales.

¿Buró de Entidades Financieras?

¿Buró de Crédito?

¿son lo mismo?

No

En el BURÓ DE ENTIDADES FINANCIERAS, podrás verificar el comportamiento de las entidades financieras y las características de sus productos y servicios, con lo cual podrás elegir la opción que vaya de acuerdo a tus necesidades.

También las entidades financieras están obligadas a publicar en su Portal de Internet y en sus sucursales la información que sobre ellas conste en el Buró de Entidades Financieras.

En las Sociedades de Información Crediticia

(conocidas como Buró de Crédito)

Puedes encontrar la información sobre cómo se comporta cada persona o empresa en el manejo de sus créditos tanto con instituciones financieras como con entidades comerciales.

Recuerda: el Buró de Entidades Financieras y Buró de Crédito ¡no son lo mismo!

El Buró de Entidades Financieras es una herramienta que contribuye al crecimiento económico del país, porque:

Promueve la competencia entre las entidades financieras.

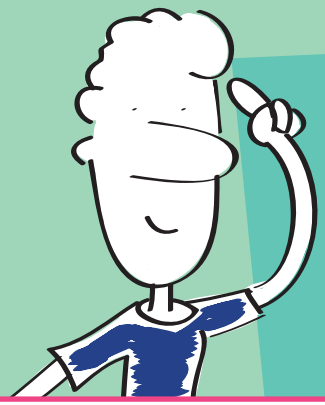

Impulsa la transparencia al revelar a los usuarios información sobre las entidades y sus productos.

Facilita a las personas un uso responsable de los productos y servicios financieros al conocer a detalle sus características.

Este Buró promueve mayor bienestar social, debido a que:

Contribuye a mejorar tus finanzas personales;

Conjunta en un sólo espacio diversa información del sistema financiero;

Brinda mayores elementos para optimizar tu presupuesto;

Incluye información para utilizar correctamente los distintos productos y servicios financieros que te ayudan a obtener una vida financiera sana.

Por otro lado, el Buró también te informa cuáles entidades cuentan con

Programas de educación financiera.

La **educación financiera** se refiere a la información y las herramientas que mejoran la comprensión de las personas acerca de los productos y servicios financieros.

Busca concientizar a la población de la importancia de tomar decisiones adecuadas para su bienestar financiero.

La información del Buró de Entidades Financieras se actualiza cada trimestre, recuerda consultarla frecuentemente.

¿Cómo lo uso?

Ingresa a:
www.buro.gob.mx

Da clic en el botón de tu interés.

En el inicio, ahora encuentras cuatro botones: El Buró en Gráficas, Desempeño de los 25 sectores, Catálogo Nacional de Productos y Servicios Financieros e Información Resumen de las instituciones.

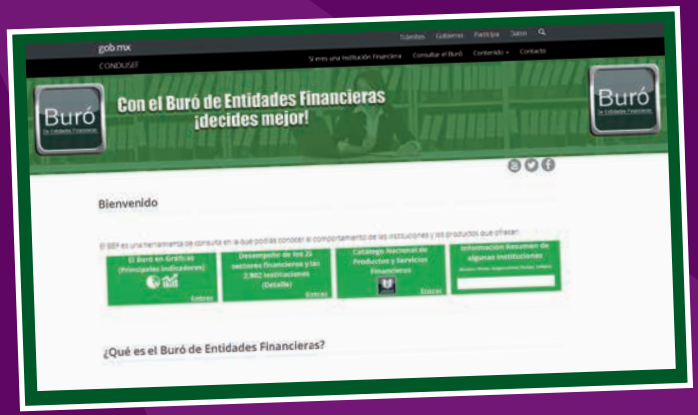

Para facilitar la búsqueda de la información, el Buró de Entidades Financieras cuenta con diversas herramientas que te facilitarán la localización de las instituciones de tu preferencia.

Puedes consultar en el buscador de instituciones el resumen de diversas instituciones, por ejemplo: número de socios, de sucursales, cajeros automáticos, trajadores registrados, etc.

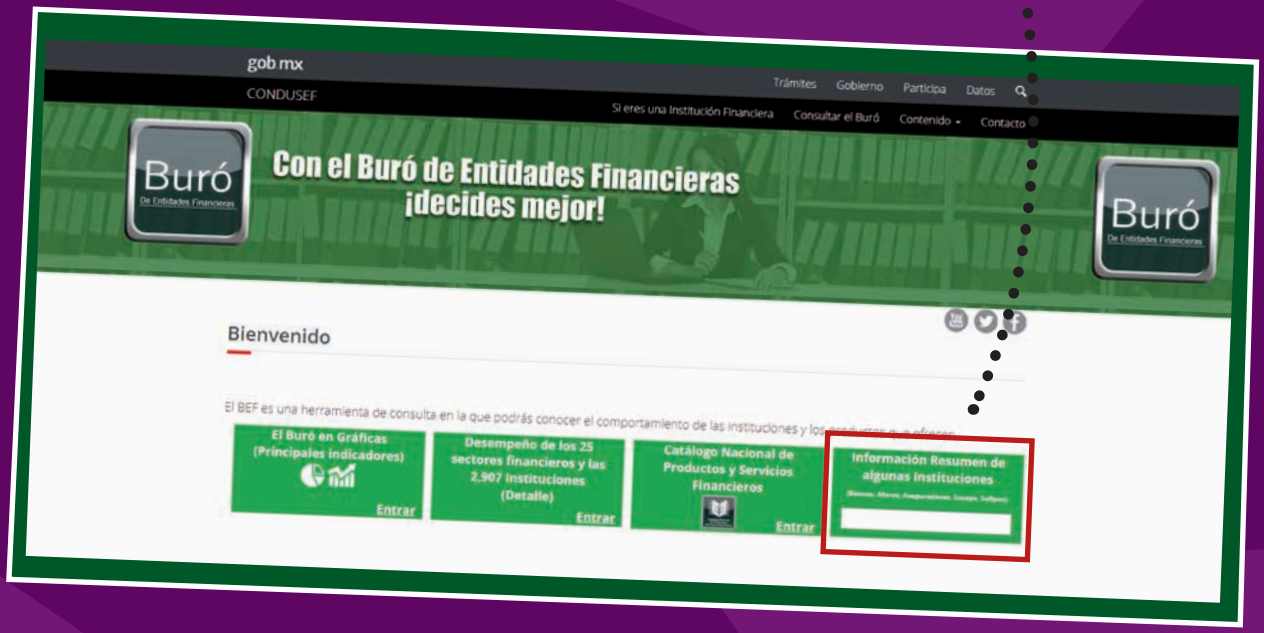

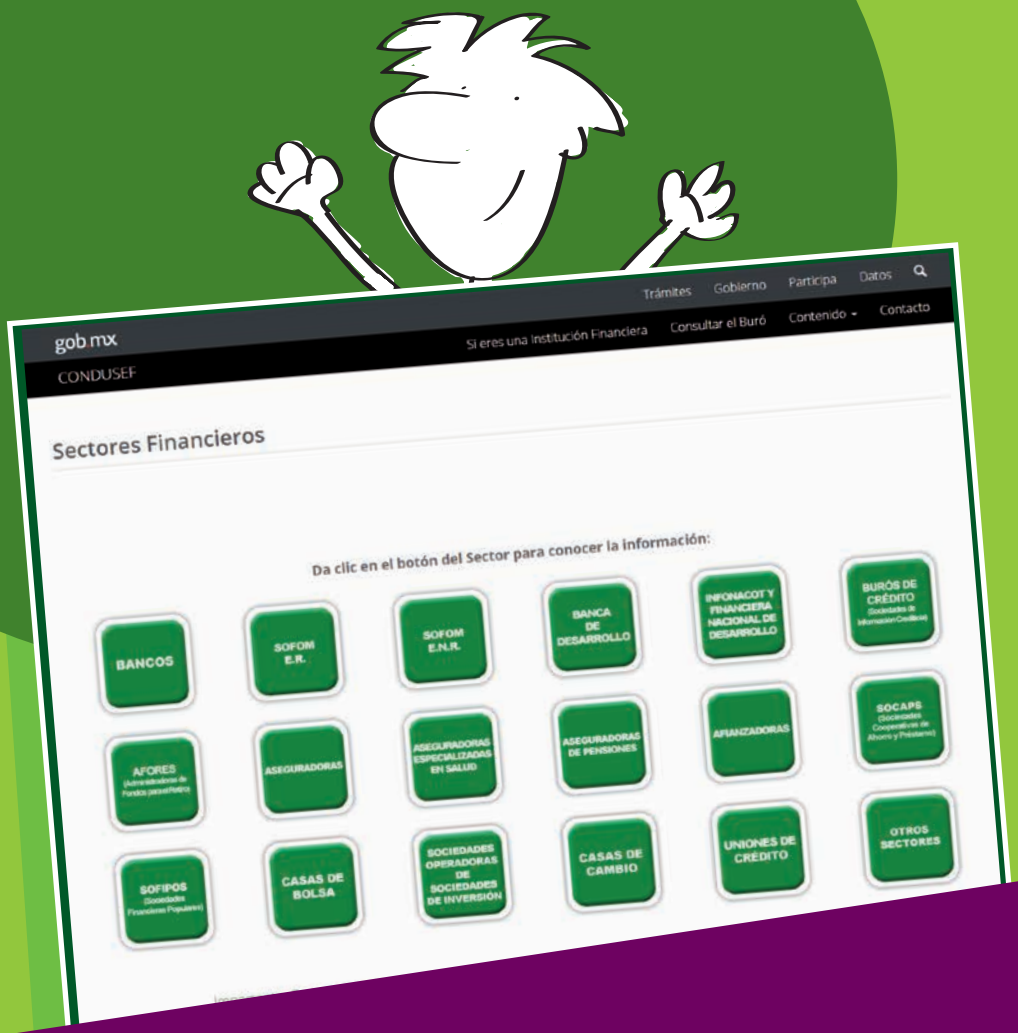

Al dar clic en "Desempeño de los 25 sectores", podrás elegir el sector de tu interés. Una vez seleccionado se verá el Cuadro de Comportamiento General.

Esta pantalla contiene información sobre las consultas, reclamaciones y controversias totales de las entidades financieras, las sanciones que les han sido impuestas; el nivel de cumplimiento de sus registros ante Condusef, y si manejan programas de educación financiera. En el caso de Bancos incluye un botón de Alerta, donde se encuentran clasificadas por concepto; y adicional para Socaps, Sofipos, Uniones de Crédito y Sofomes podrás ver las Cláusulas Abusivas que tienen en sus contratos.

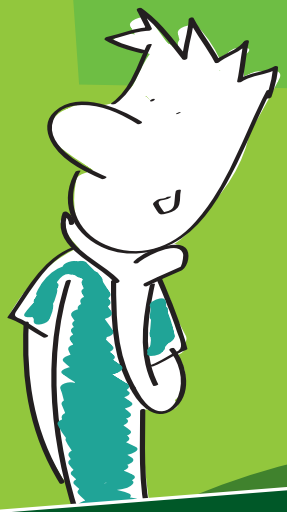

Para saber a qué se refiere cada uno de los conceptos, sitúa el mouse por encima del nombre, o consulta el glosario.

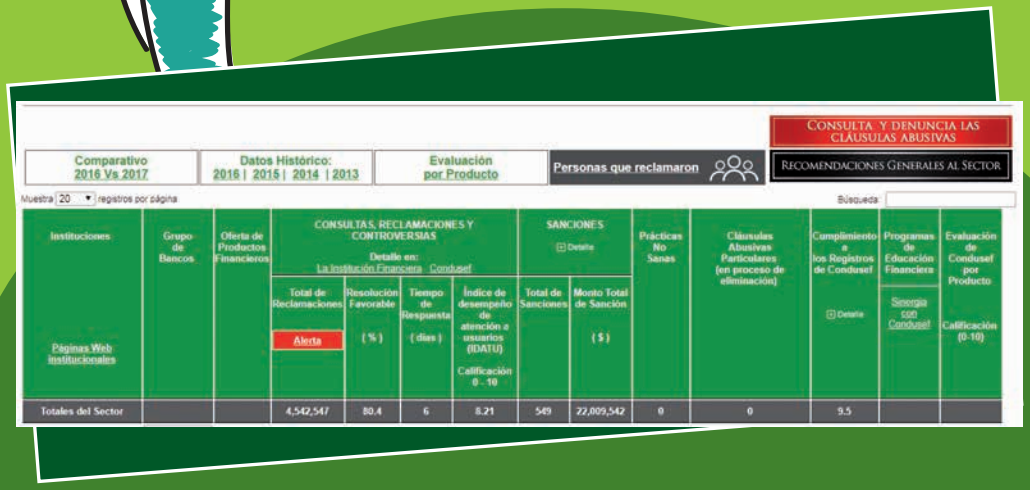

Consulta y denuncia las cláusulas abusivas

Comparativo 2016 Vs 2017 | Datos Histórico: 2016 | 2015 | 2014 | 2013 | Evaluación por Producto | Personas que reclamaron | Recomendaciones Generales al Sector

Muestra 20 registros por página — Búsqueda:

Instituciones / Páginas Web institucionales	Grupo de Bancos	Oferta de Productos Financieros	Consultas, Reclamaciones y Controversias (Detalle en: La Institución Financiera, Condusef)				Sanciones (Detalle)		Prácticas No Sanas	Cláusulas Abusivas Particulares (en proceso de eliminación)	Cumplimiento a los Registros de Condusef (Detalle)	Programas de Educación Financiera	Evaluación de Condusef por Producto
			Total de Reclamaciones / Alerta	Resolución Favorable (%)	Tiempo de Respuesta (días)	Índice de desempeño de atención a usuarios (IDATU) Calificación 0 - 10	Total de Sanciones	Monto Total de Sanción ($)				Sinergia con Condusef	Calificación (0-10)
Totales del Sector			4,542,547	80.4	6	8.21	549	22,009,542	0	0	9.5		

A continuación un ejemplo de la información que puedes encontrar:

En el cuadro de comportamiento general verás: consultas, reclamaciones y controversias. La primera columna se refiere al total de reclamaciones que presentan los usuarios ante las instituciones financieras y la Condusef.

CONDUSEF

Comportamiento General de Administradoras d

Las Administradoras de Fondos para el Retiro son instituciones financieras que adminis
cuenten con recursos para su retiro.

Fuente: ABC Financiero, Condusef.

El Buró de Entidades Financieras cuenta con información de 11 Administradoras de Fondos pa

Comparativo
2016 Vs 2017

Muestra 20 registros por página

Instituciones	Oferta de Productos Financieros	CONSULTAS, RECLAMACIONES Y CONTRO Detalle en: La Institución Financiera Condusef			
		Total de Reclamaciones	Índice de reclamación Por cada 10 mil trabajadores registrados	Resolución Favorable (%)	Tiemp de Respue (días
Totales del Sector		9,576	2.42	74.2	18
AFORE A	Ficha	1,801	2.21	80.3	25

Al dar clic en el detalle de la Institución Financiera o de Condusef, encontrarás entre otros conceptos: el monto promedio por reclamación, el porcentaje de resolución favorable al usuario y el tiempo de respuesta. En esta pantalla, también podrás consultar las principales causas de las reclamaciones, dando clic en el ícono respectivo.

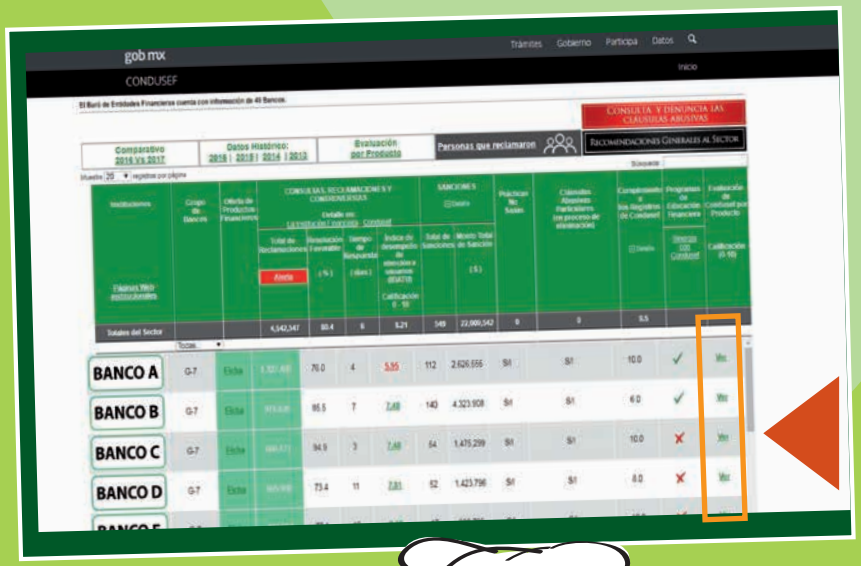

Si regresas al cuadro "Comportamiento General", podrás replicar este ejercicio para consultar el detalle de otros conceptos. En algunos sectores puedes consultar una Evaluación que la Condusef realiza a los productos que ofrecen. Frecuentemente se añaden más productos y se actualizan las evaluaciones.

Al dar clic en “Ver” dentro de la columna de “Evaluación de Condusef por Producto”, aparecerán los productos que comercializa esa entidad financiera así como la calificación derivada de los conceptos evaluados, y el lugar que ocupa la institución con respecto a otras.

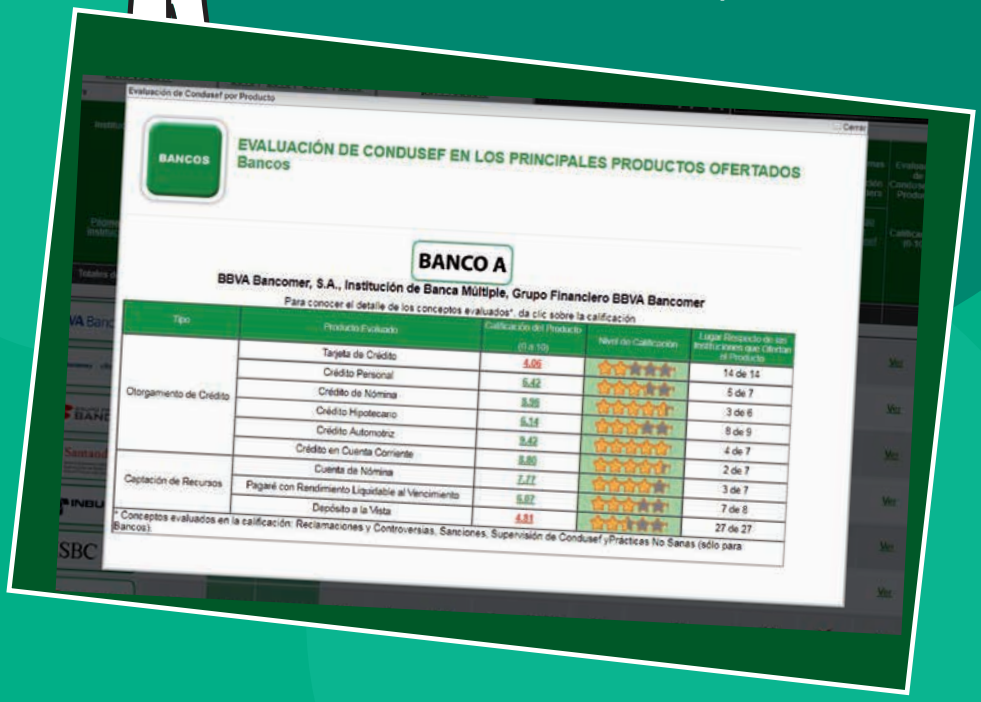

Evaluación de Condusef por Producto

BANCOS

EVALUACIÓN DE CONDUSEF EN LOS PRINCIPALES PRODUCTOS OFERTADOS
Bancos

BANCO A

BBVA Bancomer, S.A., Institución de Banca Múltiple, Grupo Financiero BBVA Bancomer

Para conocer el detalle de los conceptos evaluados*, da clic sobre la calificación

Tipo	Producto Evaluado	Calificación del Producto (0 a 10)	Nivel de Calificación	Lugar Respecto de las Instituciones que Ofertan el Producto
Otorgamiento de Crédito	Tarjeta de Crédito	4.06		14 de 14
	Crédito Personal	6.42		5 de 7
	Crédito de Nómina	9.98		3 de 6
	Crédito Hipotecario	6.14		8 de 9
	Crédito Automotriz	9.42		4 de 7
	Crédito en Cuenta Corriente	9.80		2 de 7
Captación de Recursos	Cuenta de Nómina	7.77		3 de 7
	Pagaré con Rendimiento Liquidable al Vencimiento	6.07		7 de 8
	Depósito a la Vista	4.81		27 de 27

* Conceptos evaluados en la calificación: Reclamaciones y Controversias, Sanciones, Supervisión de Condusef y Prácticas No Sanas (sólo para Bancos).

La calificación por producto es el resultado de varios conceptos evaluados por Condusef, entre ellos: las reclamaciones, las sanciones, la supervisión de Condusef, Cláusulas Abusivas, y las prácticas no sanas.

Bancos

Evaluación por Producto / Tarjeta de Crédito

Instituciones	CONSULTAS, RECLAMACIONES Y CONTROVERSIAS (Detalle)		SANCIONES (Detalle)		Supervisión de Condusef (Detalle)	Prácticas No Sanas	Cláusulas Abusivas Particulares * (en proceso de eliminación)	Observaciones de Condusef (En General)
	Total de Reclamaciones	Índice de Reclamación Por cada 10 mil contratos	Total	Monto de Multa Promedio ($)	Calificación 0 - 10			
BANCO A	68,492	1,054.3	5	34,604	10.0	S/I	S/I	S/I
BANCO B	1,608	296.7	1	31,165	8.2	S/I	S/I	2
BANCO C	10,656	1,431.2	1	14,020	7.6	S/I	S/I	2
BANCO D	144,399	1,238.2	16	31,393	9.5	S/I	S/I	1
BANCO E	6,938	1,666.5	3	186,933	10.0	S/I	S/I	S/I

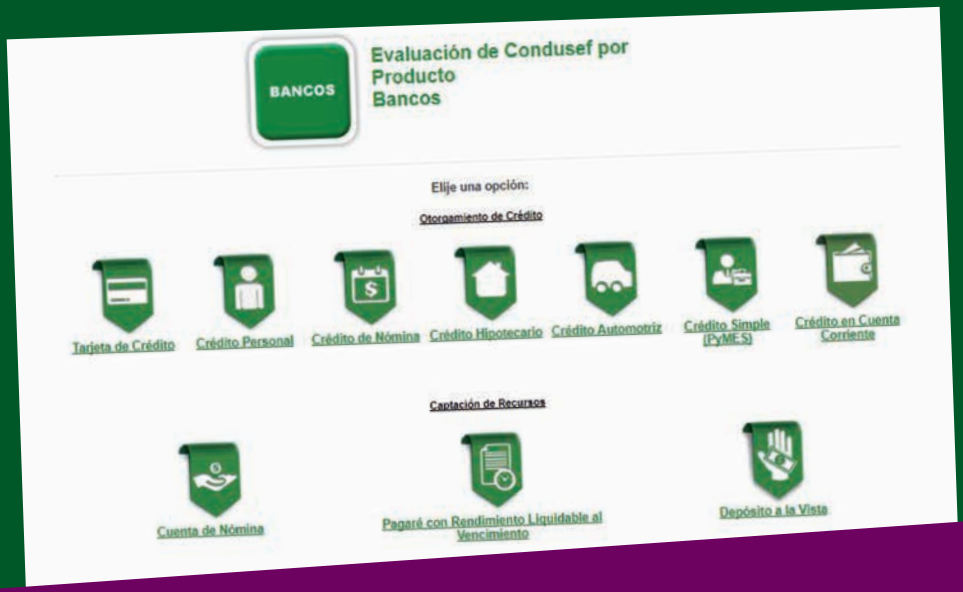

Otra vía para consultar la información por producto, desde la pantalla "Comportamiento General del Sector ", es con el ícono "Evaluación de Condusef por Producto", que se encuentra en la parte inferior y superior de dicha pantalla.

También puedes encontrar información de los productos que ofrece cada institución financiera con la descripción, características, requisitos, comisiones y más en el **Catálogo Nacional de Productos y Servicios Financieros** que puedes consultar en el tercer botón del inicio.

Dentro de este Catálogo Nacional de Productos y Servicios Financieros puedes encontrar una ficha técnica con la descripción, características y requisitos de cada producto, además de ver el detalle de sus comisiones. Con ello, sabrás cuáles son los costos de cada uno y podrás elegir el que se ajuste a tus necesidades.

FICHA TECNICA

Fecha de Actualización: Cuarto Trimestre 2014

Datos de la Entidad Financiera

BANCO A

Sector: Instituciones de Banca Múltiple

Nombre: BANCO A

Domicilio del Corporativo:

Página de Internet:

Teléfonos UNE:

Descripción del Producto o Servicio Financiero

Operación: Activa

Contrato de Adhesión ☑

Producto: Tarjeta de Crédito

Número RECA:0305-004-002010/17-06951

Subproducto: Clásica

Nombre Comercial:

Contrato Múltiple ☐

Características

Periodicidad de pago del crédito:	Mensual,
Medios y canales de disposición del crédito:	Tarjeta de Crédito,
Tasa de interés máxima anual (%):	58.5 %
Cobertura:	Internacional,
Pago mínimo (%):	20 %
Tipo tasa de interés:	Variable,
Destino del crédito:	Libre,

Requisitos

Relacionado con el Solicitante

Edad:	De 18 Hasta 74 años 11 meses
Tipo de persona:	Personas Físicas,
Antigüedad laboral:	1 Años
Antigüedad Residencial:	1 Años
Ingreso mínimo mensual ($):	$ 6,000.00
Buen historial crediticio:	☑
Solicitud de crédito:	☑

Relacionados con la documentación que deberá presentar

Identificación Oficial Vigente:	FM2 (Para extranjeros), Cédula Profesional, Pasaporte, Credencial IFE, FM3 (Para extranjeros),
Comprobante de Domicilio:	Predial, Luz, Teléfono,

También puedes filtrar a los bancos por los distintos grupos a los que pertenecen, y dependiendo de la actividad en que concentran su operación como son:

G-7
G-Comercial
G-Consumo
G-Inversión

Instituciones	Grupo de Bancos	Oferta de Productos Financieros	CONSULTAS, RECLAMACION Detalle en la Institución Financie	
			Total de Reclamaciones	Resolución Favorable (%)
Totales del Sector			1,260,901	73.7
	Todas... G-7 G-Comercial G-Consumo G-Inversión			
BANCO A		ha	319,574	79.1
BANCO B	G-7	Ficha	216,627	76.3
BANCO C	G-7	Ficha	123,124	80.7
BANCO D	G-7	Ficha	68,356	72.3

O a las aseguradoras por el ramo del producto que ofrecen, ya sea: Vida, Daños sin auto, Auto o Gastos Médicos y Accidentes personales.

gob.mx | Trámites | Gobierno | Participa | Datos

CONDUSEF | Inicio

› Comisión Nacional para Protección y Defensa de los Usuarios de Servicios Financieros › Buró de Entidades Financieras

Comportamiento General de Aseguradoras

Instituciones financieras que cubren los riesgos a los que puede estar sujeta una persona, institución, empresa u objeto a cambio del cobro de una prima.

Fuente: ABC Financiero, Condusef.

El Buró de Entidades Financieras cuenta con información de 82 Aseguradoras.

Comparativo 2016 Vs 2017 | Datos Histórico: 2016 | 2015 | 2014 | Evaluación por Producto

Compara por ramo: Vida | Daño sin auto | Auto | Gastos Médicos y Accidentes personales

Muestra 20 registros por página — Búsqueda:

Instituciones	Oferta de Productos Financieros	CONSULTAS, RECLAMACIONES Y CONTROVERSIAS (Detalle en Condusef)				SANCIONES (Detalle)		Cláusulas Abusivas Particulares (en proceso de eliminación)	Cumplimiento a los Registros de Condusef (Detalle)	Programas de Educación Financiera	Evaluación de Condusef por Producto
		Total de Reclamaciones (Quejas del usuario)	Resolución Favorable (%)	Tiempo de Respuesta (días)	Índice de desempeño de atención a usuarios (IDATU) Calificación 0 - 10	Total de Sanciones	Monto Total de Sanción ($)		Calificación 0 - 10	Sinergia con Condusef	Calificación (0-10)
Totales del Sector		21,199	39.3	27	7.58	119	3,567,919	2	9.2		
ASEGURADORA A	Ficha	3,842	64.0	22	6.42	10	267,796	S/I	10.0	✗	Ver
ASEGURADORA B	Ficha	2,887	32.6	21	7.24	19	637,063	S/I	7.5	✗	Ver

Con el Comparador del Catálogo Nacional podrás comparar costos de productos, con base en los datos específicos que te interesan.

Con la información del Buró contarás con mayores elementos para decidir sobre el producto que se ajuste a lo que necesitas.

Antes de elegir un producto o servicio financiero, infórmate a detalle e invierte tiempo ¡Te conviene!

Recuerda que con la información contenida en la página del Buró de Entidades Financieras ¡Decides mejor!

¡Úsala!

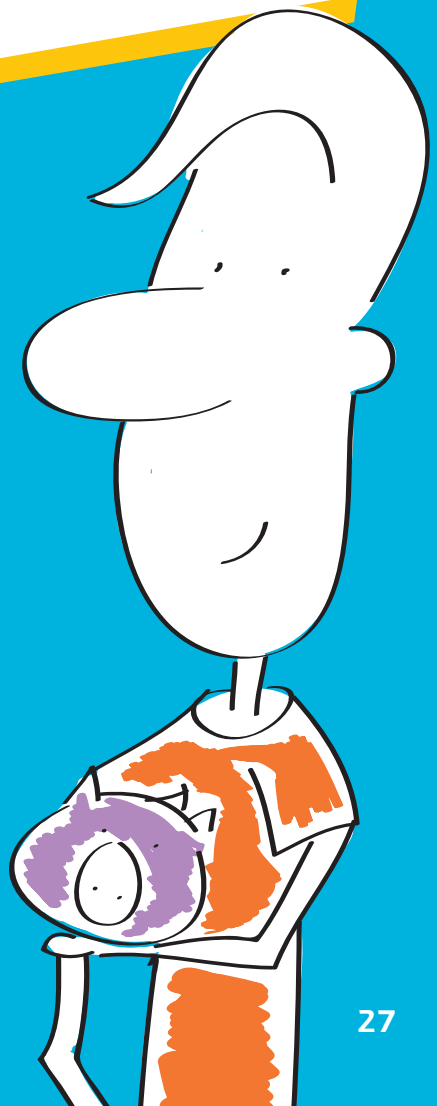

Sectores Financieros que encontrarás en el Buró

Sector Financiero
Bancos (Instituciones de banca múltiple)
Afores (Administradoras de Fondos para el Retiro)
Sofom E.R. (Sociedades Financieras de Objeto Múltiple, E.R.)
Sofom E.N.R. (Sociedades Financieras de Objeto Múltiple, E.N.R.)
Instituciones de Banca de Desarrollo
Infonacot y Financiera Nacional de Desarrollo
Burós de Crédito (Sociedades de Información Crediticia)
Aseguradoras
Aseguradoras Especializadas en Salud
Aseguradoras de Pensiones
Afianzadoras
Socaps (Sociedades Cooperativas de Ahorro y Préstamo)
Sociedades de Ahorro y Préstamo
Sofipos (Sociedades Financieras Populares)
Sofincos (Sociedades Financieras Comunitarias)
Casas de Bolsa
Operadores del Mercado de Derivados
Sociedades de Inversión
Sociedades Distribuidoras de Acciones de Sociedades de Inversión
Sociedades Operadoras de Sociedades de Inversión
Almacenes Generales de Depósito
Casas de Cambio
Sociedades Controladoras
Uniones de Crédito
Siefores

Material elaborado por

Comisión Nacional para la Protección
y Defensa de los Usuarios de
Servicios Financieros

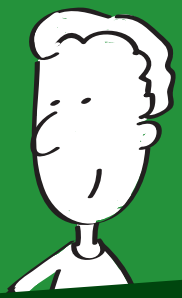

Este material forma parte de una colección de cuadernos educativos que abordan los temas básicos de las finanzas sanas y que te ayudarán a tomar mejores decisiones.

Descárgalos gratis en
www.gob.mx/condusef,

App Store Google play

Si tienes alguna duda o reclamación sobre un servicio o producto financiero llámanos al
01 800 999 8080

Síguenos
@CondusefMX
/condusefoficial

www.buro.gob.mx