RECONOCER LAS DIFERENCIAS ENTRE LAS ESTRATEGIAS DE CONVERSIÓN FÍSICAS

•BASADO EN EL LIBRO: ANÁLISIS Y DISEÑO DE SISTEMAS – KENDALL & KENDALL

CONTENIDOS.

01. INTRODUCCIÓN.

02. CONVERSION DIRECTA.

03. CONVERSION PARALELA

04. CONVERSION GRADUAL O POR FASES.

05. CONVERSION MODULAR

06. CONVERSION DISTRIBUIDA.

07. RECOMENDACION PARA UN CLIENTE.

08. CONCLUSIONES.

INTRODUCCIÓN.

¿QUÉ ES UNA CONVERSIÓN?

Es el proceso de cambiar del sistema de información viejo a uno nuevo o modificado.

Requiere planificación, respaldo de datos y seguridad, ya que puede afectar la operación diaria de la organización.

CONVERSIÓN DIRECTA

Se abandona completamente el sistema viejo en una fecha específica y se pone en marcha el nuevo.

VENTAJAS

rápida y económica

DESVENTAJAS

alto riesgo; si falla, no hay sistema de respaldo.

USO RECOMENDADO

cuando el sistema nuevo está muy probado y la empresa puede tolerar interrupciones breves.

Ejemplo:

Una tienda pequeña de ropa cambia su software de ventas manual a un nuevo sistema POS (Point of Sale) moderno.

El cambio se hace un lunes, después de cerrar el domingo anterior, y el nuevo sistema empieza a usarse al día siguiente.

El sistema nuevo es simple, probado y no hay riesgo grave si ocurre una falla temporal.

Ideal para negocios pequeños o sistemas no críticos.

CONVERSIÓN PARALELA

El sistema nuevo y el viejo operan al mismo tiempo durante un periodo comparando resultados..

USO RECOMENDADO

seguridad, permite comparar resultados.

VENTAJAS

costosa y exige más trabajo al personal.

DESVENTAJAS

cuando la exactitud es crítica y el error no se puede permitir (por ejemplo, sistemas contables o médicos).

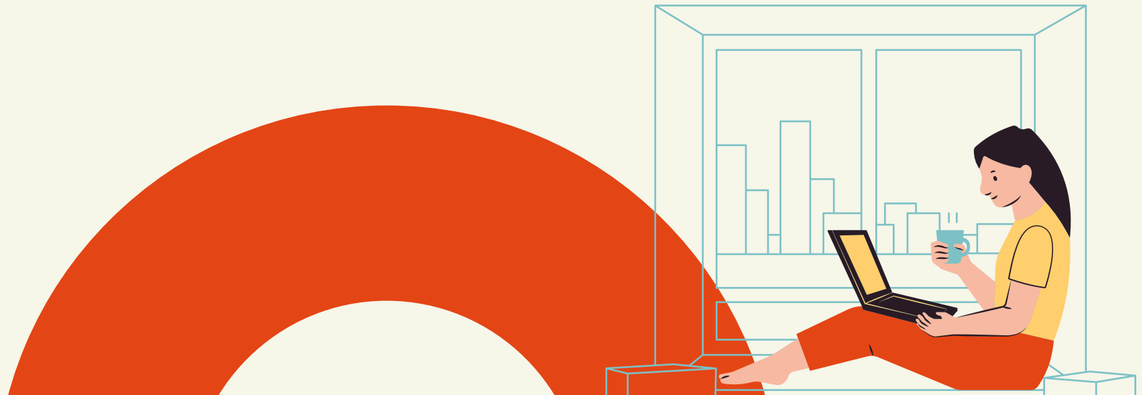

Ejemplo:

Un hospital implementa un nuevo sistema para registrar pacientes, pero durante dos meses mantiene también el registro en papel.

Ambos sistemas se usan hasta confirmar que el nuevo no genera errores.

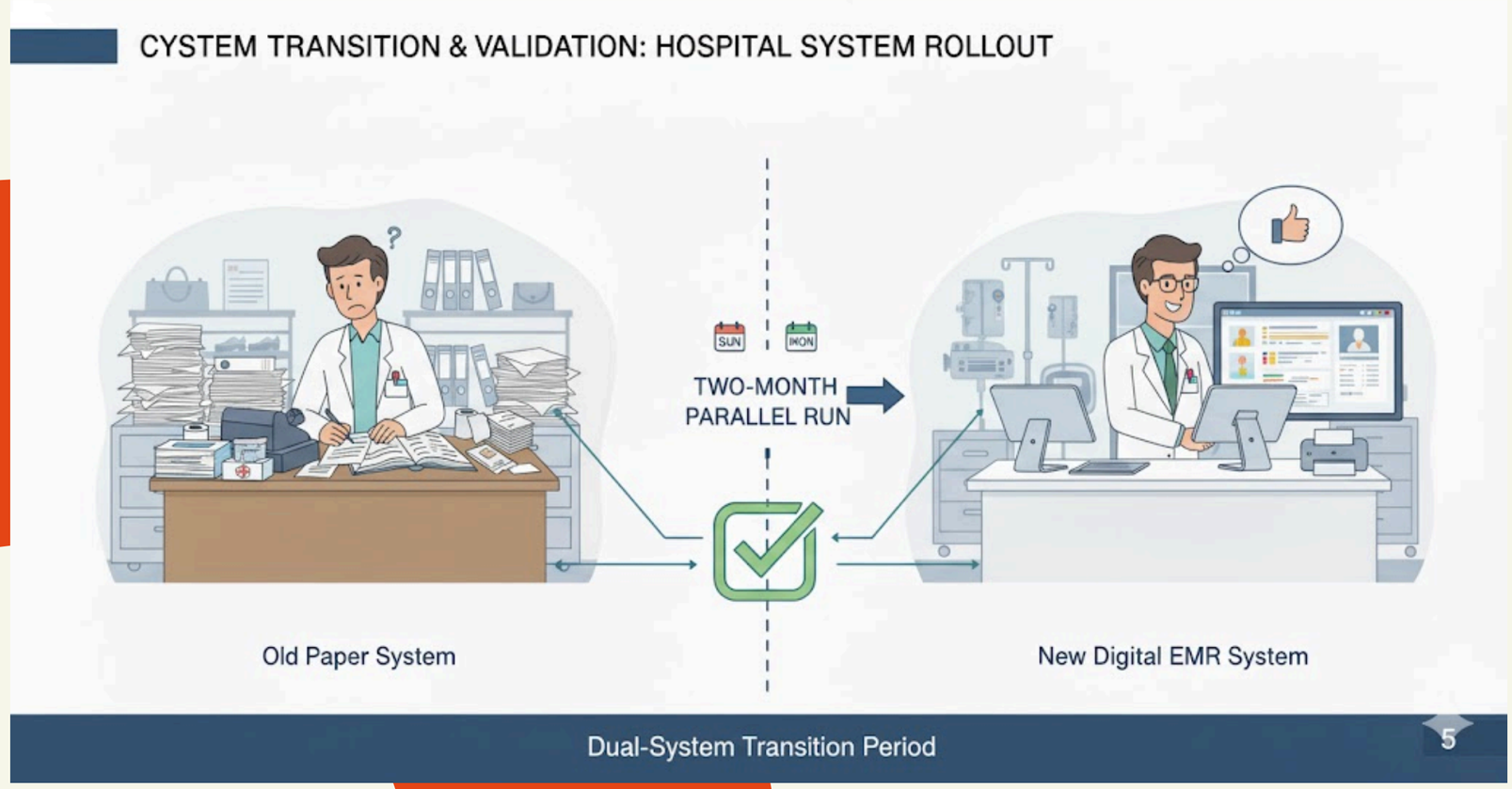

La seguridad y precisión son críticas; no se puede perder información médica.

Ideal para hospitales, bancos o entidades gubernamentales.

Digital EMR System

EHR

CONVERSIÓN GRADUAL O POR FASES

Se implementa el sistema nuevo por etapas o módulos (por ejemplo, un departamento a la vez).

VENTAJAS

menos riesgosa; permite ajustes progresivos.

DESVENAJAS

requiere planificación compleja y coordinación.

USO RECOMENDADO

organizaciones grandes con procesos interdependientes

EJEMPLO

Un banco instala su nuevo sistema de gestión primero en el área de créditos, luego en cuentas y por último en inversiones.

Cada fase se prueba y ajusta antes de avanzar.

Permite corregir errores y capacitar al personal paso a paso.

Ideal para empresas grandes con varios departamentos.

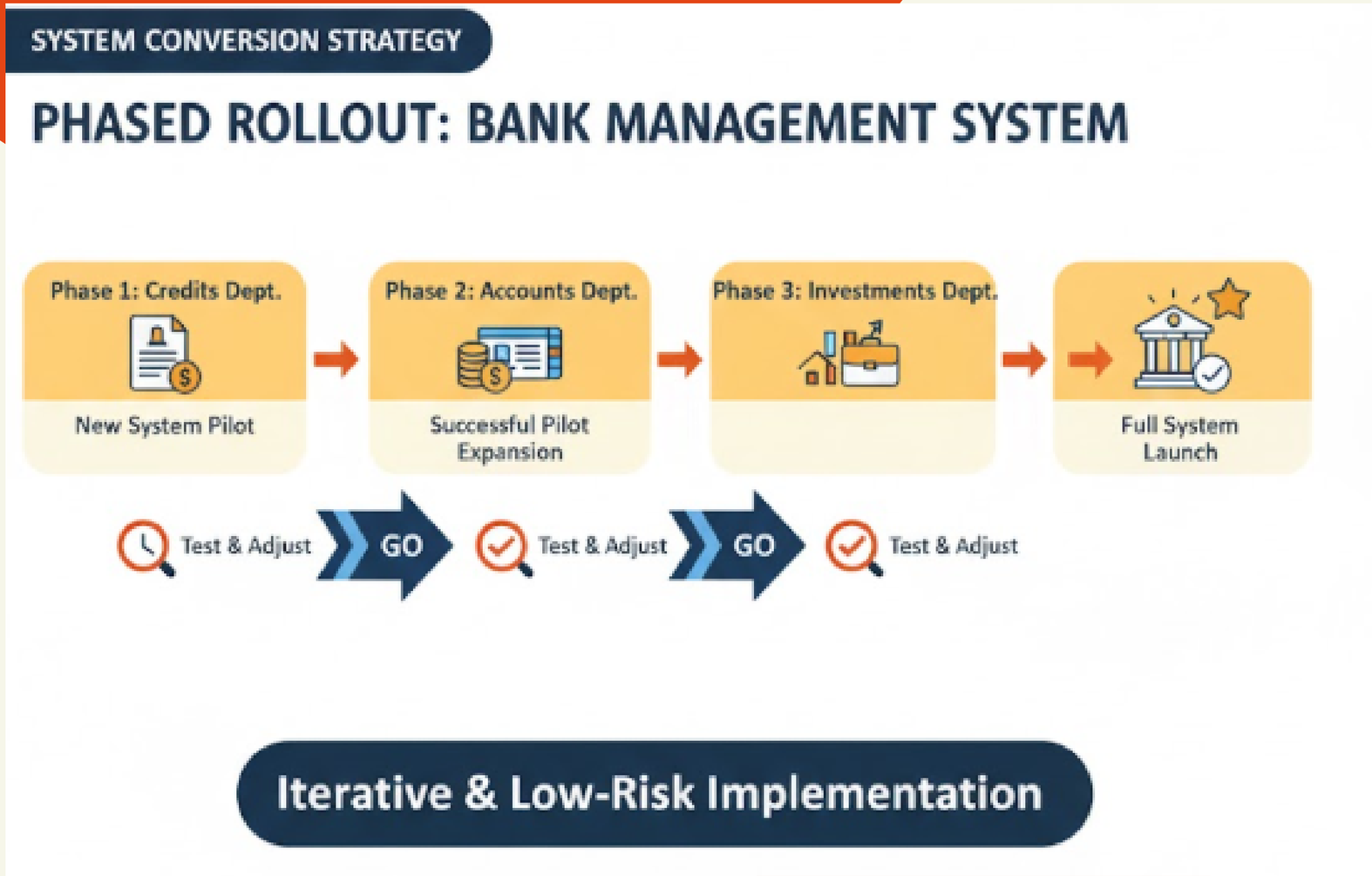

CONVERSIÓN MODULAR

Se reemplazan módulos específicos del sistema viejo por versiones nuevas.

VENTAJAS

flexibilidad y control sobre cada parte.

DESVENAJAS

puede haber incompatibilidad temporal entre módulos viejos y nuevos.

USO RECOMENDADO

cuando los sistemas están bien divididos por funciones.

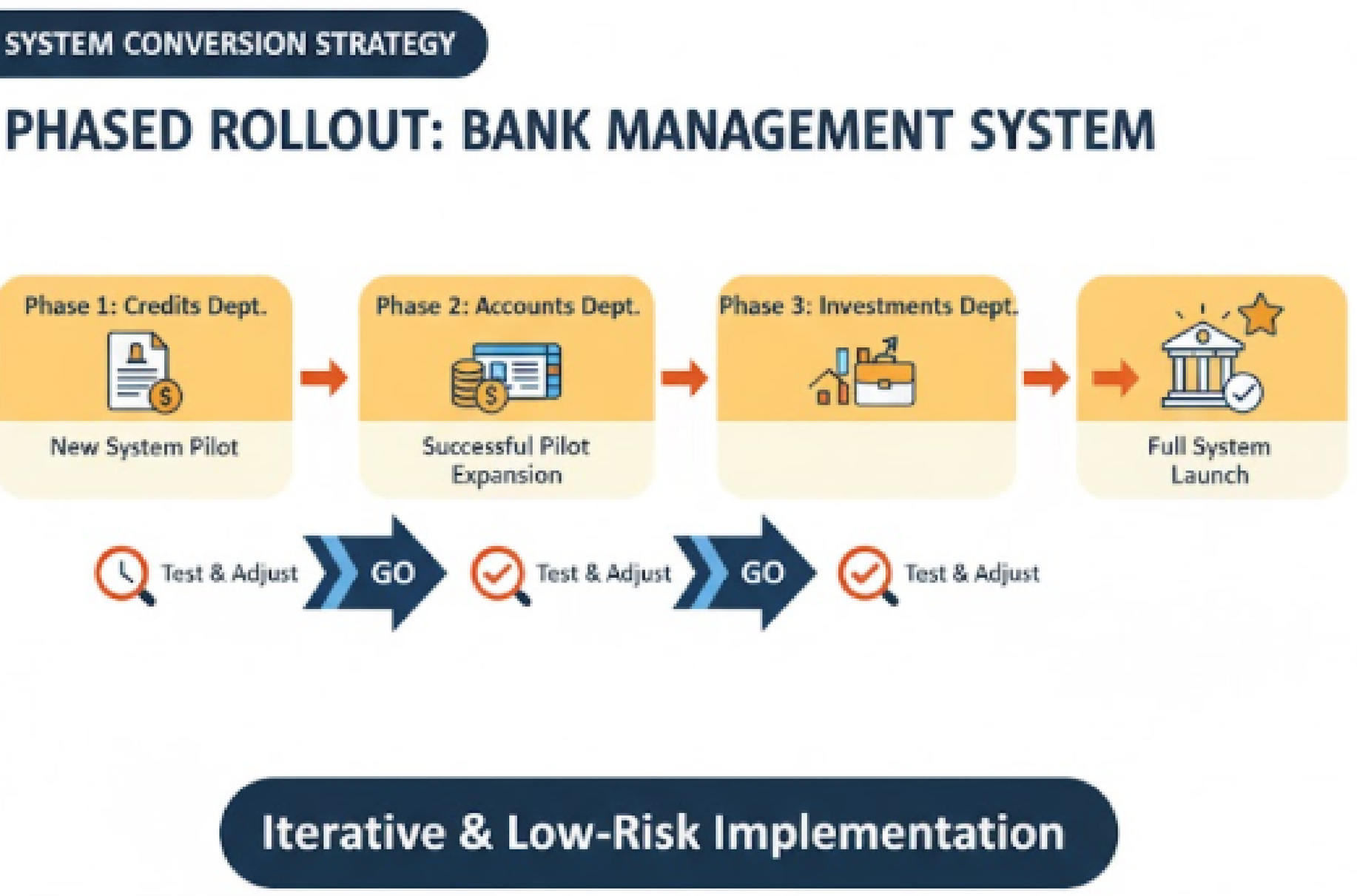

EJEMPLO

Una fábrica cambia su módulo de inventario por uno nuevo que se conecta con el resto del sistema ERP (gestión de recursos empresariales).
Luego cambia el módulo de nómina y finalmente el de ventas.

Ofrece flexibilidad para renovar partes sin detener todo el sistema.
Ideal para empresas industriales o tecnológicas con software por componentes.

CONVERSIÓN DISTRIBUIDA

El nuevo sistema se instala en diferentes ubicaciones o nodos de forma escalonada.

VENTAJAS

permite probar en una sede antes de expandir a todas.

DESVENAJAS

riesgo de inconsistencias entre sedes si no se sincronizan correctamente.

USO RECOMENDADO

empresas con varias sucursales o redes distribuidas.

USO RECOMENDADO

Una cadena de supermercados implementa su nuevo sistema de inventarios primero en una tienda piloto.
Tras corregir fallas, lo extiende al resto de tiendas en diferentes ciudades.

Permite detectar errores en una sucursal antes de aplicarlo en todas.
Ideal para empresas con múltiples sedes o franquicias.

DISTRIBUTED CONVERSION: SUPERSMARKET INVENTORY SYSTEM ROLLOUT

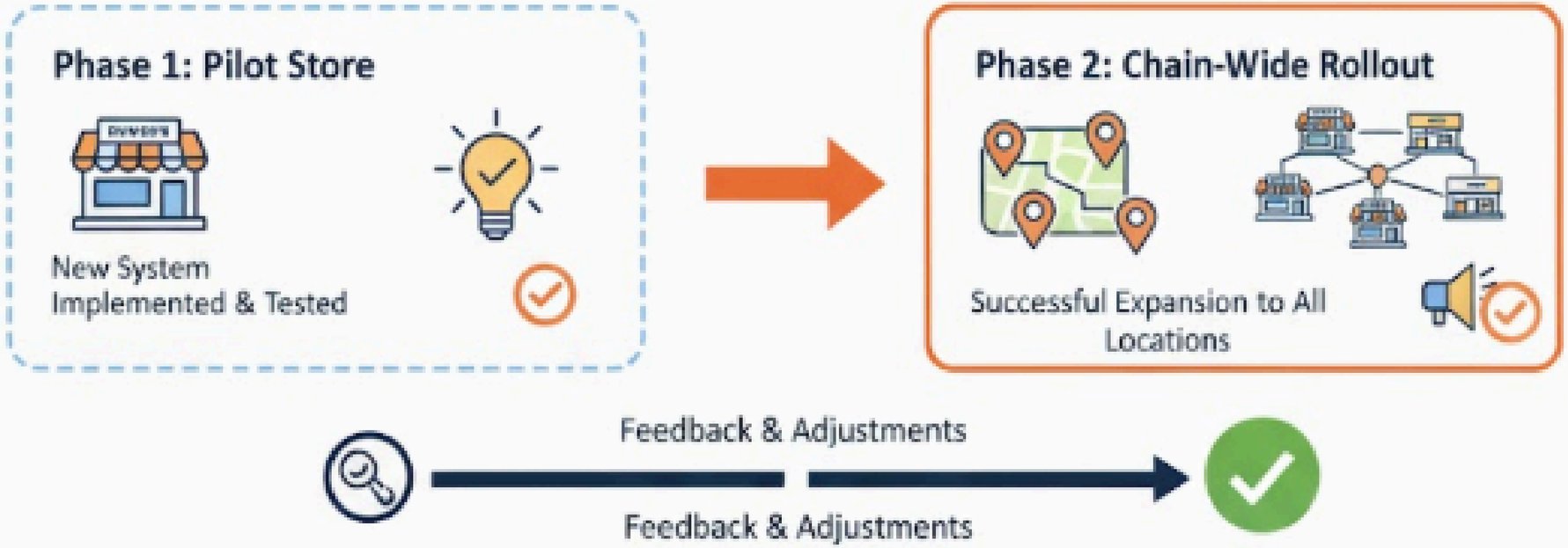

Pilot-Based, Scalable Implementation

RECOMENDACIÓN PARA UN CLIENTE

Para seleccionar la estrategia adecuada, se deben evaluar:

1. Tamaño y complejidad del sistema.
2. Nivel de riesgo que la empresa puede tolerar.
3. Disponibilidad de personal y recursos.
4. Impacto de una posible falla.

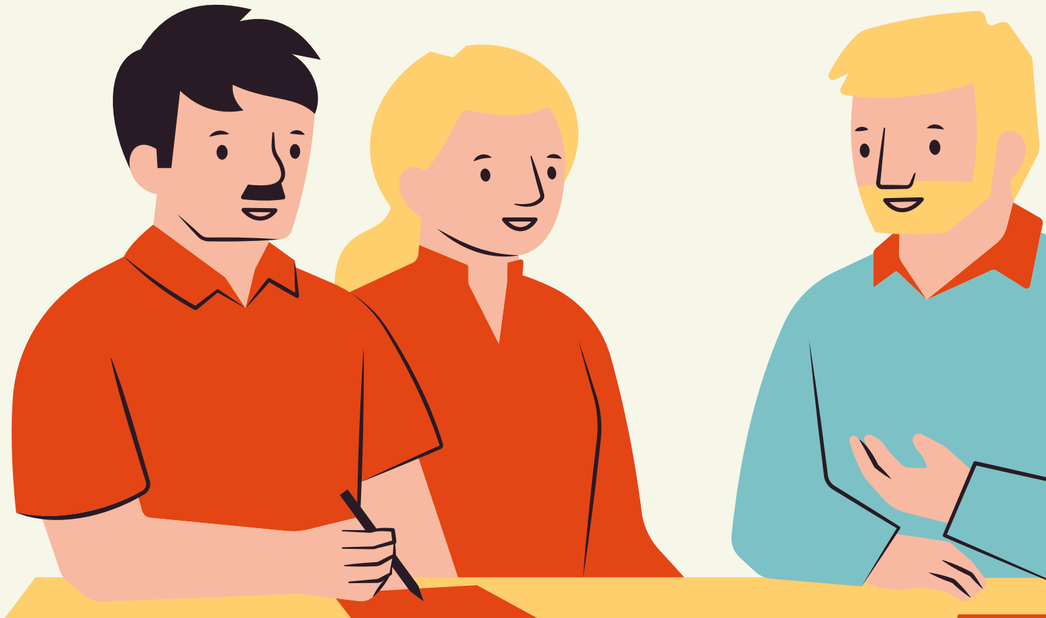

CONCLUSIONES.

Reconocer las diferencias entre las estrategias de conversión permite:

- Reducir riesgos en la implementación.
- Garantizar continuidad operativa.
- Aumentar la aceptación del sistema por parte de los usuarios.

GRACIAS

ADSO-2995403
JHUNIOR FRANCO G