TEST REPORT - SAMIK (공작기계부품, 주강)

Member IMC Group

Header

Customer No.	1362
Product Line	4 - Milling
Industry	F5 - Other Machinery
Test Date (DD/MM/YYYY)	09/12/2025
Test Reason	1 - Productivity
Stage	3 - Completed
Test Result	1 - Positive
Branch	TAEGU

Machine Information

Type	1 - Milling Machine - Vertical
Brand & Model	SNK RB-4N
Adaptation	BT50
Max. RPM	2,000

Cutting Condition

		Actual	Proposal 1	Proposal 2	Proposal 3	Proposal 4	Proposal 5
Manufacturer		10 - Mitsubishi	1 - Iscar	1 - Iscar	1 - Iscar		
Tool		WWX200-100B06AR	S890 FSN D100-08-32-R13	S890 FSN D100-08-32-R13	S890 FSN D100-08-32-R13		
Diameter (mm)		100	100	100	100		
No. of Flutes		6	8	8	8		
Insert		6NMU0906080PNER-M	S890 SNMU 1305PNR-MM	S890 SNMU 1305PNR-MM	S890 SNMU 1305PNR-MM		
Carbide Grade		MC5020	IC808	IC808	IC808		
Speed	Cutting Speed (m/min)	188	188	188	188		
	Spindle Speed (rpm)	**600**	**600**	**600**	**600**		
Feed	Feed per Tooth (mm/t)	0.17	0.17	0.21	0.21		
	Table Feed (mm/min)	**600.0**	**800.0**	**1000.0**	**1000.0**		
Width of Cut (mm)		100	100	100	100		
Depth of Cut (mm)		3	3	3	0.3		
MRR (Q, cm3/min)		**180.0**	**240.0**	**300.0**	**30.0**		
Coolant		6 - None	6 - None	6 - None	6 - None		
Cutting Time							
Tool Life (pcs)		1	1.2	1.2	1.2		
Spindle Load (%)							
Remark			동일 조건 황삭 진행 날 수 증대에도 안정적	조건 증대 후 황삭 진행 안정적 가공 확인	정삭 가공 진행		

Material & Fixture

Part Name	공작기계부품
Raw Material	6 - Forging
Group	2 - Non-alloy steel and cast steel, free cutting steel
Std. Code	8 - JIS
Material	주강
Hardness	
Unit	HRC
Rigidity	2 - Semi Stable

Test Result

1. 경쟁사(한국야금) 대비 진동 감쇄 및 수명 증대 목적 TEST
2. 주강 소재 가공 시 기존 대비 진동 감쇄 및 조도 향상 확인
3. 주물 소재 가공 시 기존 대비 수명 20% 이상 상승 확인

초도 커터 3개, 인서트 500개 발주 협의 완료 -> ENDUSER사 결재 진행 중

TEST REPORT - SAMIK (공작기계부품, 주강)

사진 1. 실 가공

사진 2. 체결 상태

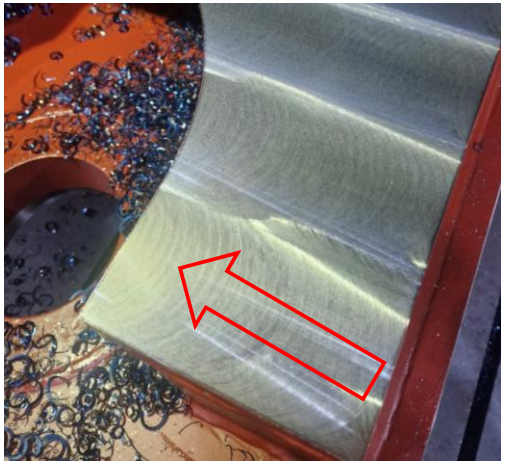

사진 3. ISCAR 정삭 시 면조도

사진 4. 경쟁사 정삭 시 면조도