JUEGO DE LA SERPIENTE

PLAY

INTRODUCCIÓN

- ESTE PROYECTO CONSISTE EN EL DESARROLLO DE UN JUEGO SNAKE EN CONSOLA UTILIZANDO PYTHON.
-
- EL OBJETIVO FUE APLICAR ESTRUCTURAS BÁSICAS DE PROGRAMACIÓN COMO:
- - VARIABLES
- - CONDICIONALES
- - CICLOS
- - FUNCIONES
- - LISTAS
-
- EL PROGRAMA ES COMPLETAMENTE FUNCIONAL Y PERMITE INTERACTUAR MEDIANTE UN MENÚ.

OBJETIVO DEL PROYECTO

- OBJETIVO DEL PROYECTO
-
- • CREAR UN JUEGO FUNCIONAL EN CONSOLA.
- • IMPLEMENTAR UN MENÚ INTERACTIVO.
- • APLICAR LÓGICA DE PROGRAMACIÓN.
- • COMPRENDER MEJOR EL USO DE LISTAS Y FUNCIONES.
- • MEJORAR HABILIDADES EN PYTHON..

ESTRUCTURA DEL PROGRAMA

- EL PROGRAMA ESTÁ DIVIDIDO EN:
-
- - MENÚ PRINCIPAL
- - FUNCIÓN JUGAR()
- - FUNCIÓN MOSTRAR_REGLAS()
- - SISTEMA DE MOVIMIENTO
- - SISTEMA DE COLISIONES
- - GENERACIÓN ALEATORIA DE COMIDA

FUNCIONAMIENTO DEL JUEGO

- EL JUGADOR CONTROLA LA SERPIENTE CON LAS TECLAS W, A, S, D.
- LA SERPIENTE SE MUEVE DENTRO DE UN TABLERO 10X10.
- AL COMER LA COMIDA (*), LA SERPIENTE CRECE.
- SI CHOCA CONTRA LA PARED O CONTRA SÍ MISMA, EL JUEGO TERMINA.

DIAGRAMA DE FLUJO

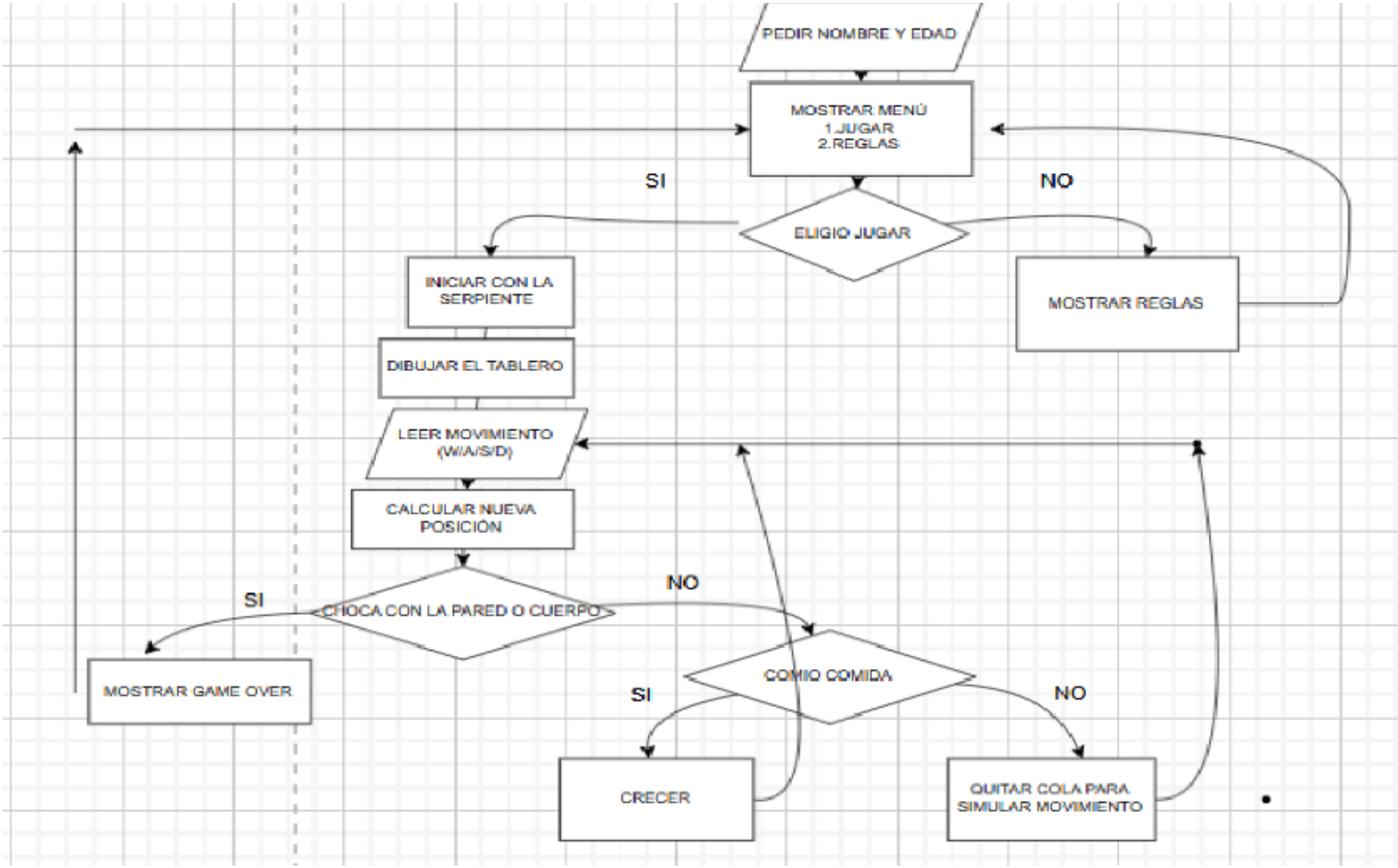

CONCLUSIONES

- • LOGRÉ DESARROLLAR UN JUEGO FUNCIONAL EN PYTHON.
- • APRENDÍ A ORGANIZAR MEJOR EL CÓDIGO USANDO FUNCIONES.
- • REFORCÉ EL USO DE ESTRUCTURAS REPETITIVAS Y CONDICIONALES.
- • MEJORÉ MI LÓGICA DE PROGRAMACIÓN.
- • ENTENDÍ CÓMO DIVIDIR UN PROBLEMA GRANDE EN PARTES PEQUEÑAS.