BANANAGESTION

Manual de Usuario - Aplicación Web

Versión 1.0 | Guía Completa de Uso

Tabla de Contenidos

1. Introducción
2. Menú Lateral y Navegación
3. Iniciar Sesión
4. Registro de Usuarios
5. Dashboard - Panel Principal
6. Gestión de Usuarios
7. Gestión de Lotes
8. Gestión de Labores/Tareas
9. Módulo de Cosecha
10. Módulo de Inventario
11. Permisos por Rol

1. Introducción

BananaGestion es una aplicación web diseñada para la gestión integral de fincas bananeras. Permite administrar trabajadores, lotes de terreno, labores culturales, registro de cosechas y control de inventario de insumos.

> **Requisitos:**

- Navegador moderno (Chrome, Firefox, Edge, Safari)
- Conexión a internet para acceder al servidor
- Cuenta de usuario activa proporcionada por el administrador

2. Menú Lateral y Navegación

Al iniciar sesión, el usuario ve una interfaz con un menú lateral izquierdo que contiene las siguientes opciones:

Icono	Módulo	Descripción	Roles
📊	Dashboard	Panel principal con resumen de métricas	Todos
👥	Usuarios	Gestión de cuentas de usuario	Admin Supervisor
📍	Lotes	Administración de parcelas	Todos
📋	Labores	Tareas y asignaciones	Todos
✂️	Cosecha	Registro de cosecha y calendario	Todos
📦	Inventario	Control de productos e insumos	Todos
🛒	Órdenes	Gestión de órdenes de embarque	Todos
📈	Reportes	Informes y estadísticas	Admin Supervisor
⚙️	Configuración	Parámetros del sistema	Admin

Nota: Los menús se muestran u ocultan según el rol del usuario. Los Obreros solo ven Dashboard, Labores y Cosecha.

3. Iniciar Sesión

Pantalla: Login

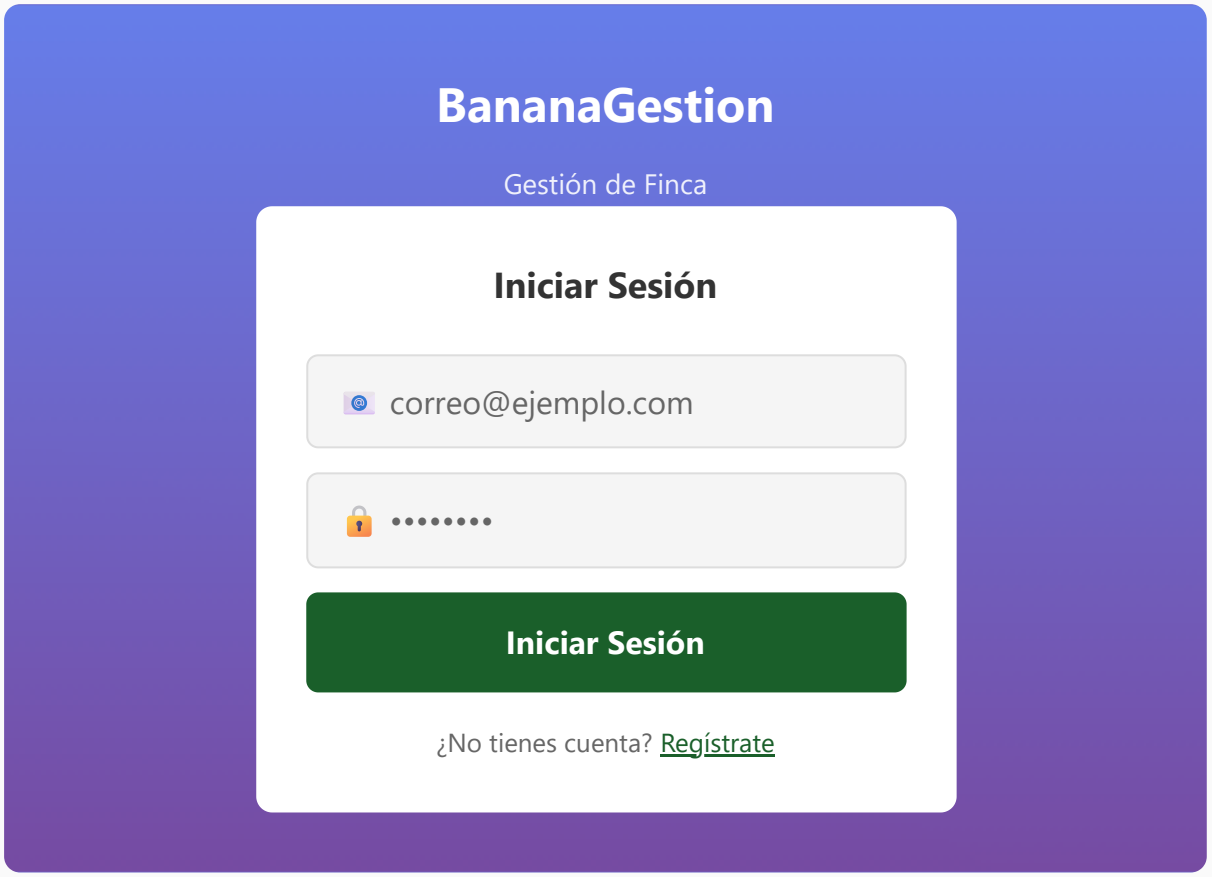

Descripción de la Pantalla

La pantalla de login es la página inicial de la aplicación. Presenta un diseño limpio y minimalista con el logotipo de BananaGestion.

Campos del Formulario

Campo	Tipo	Validación	Descripción
Email	Texto / Email	Requerido, formato email	Correo electrónico registrado en el sistema
Contraseña	Password	Requerido	Clave de acceso personal

Flujo de Uso

1. **Ingrese su email**
   Escriba el correo electrónico asociado a su cuenta (ej: `juan.perez@finca.com`)

2. **Ingrese su contraseña**
   Escriba su clave de acceso. Los caracteres se ocultan por seguridad.

3. **Click en "Iniciar Sesión"**
   Se validarán las credenciales y se redireccionará al Dashboard si son correctas.

Mensajes de error comunes:

- `"Email requerido"` - No se ingresó email
- `"Contraseña requerida"` - No se ingresó contraseña
- `"Credenciales inválidas"` - Email o contraseña incorrectos

4. Registro de Usuarios

Pantalla: Registro

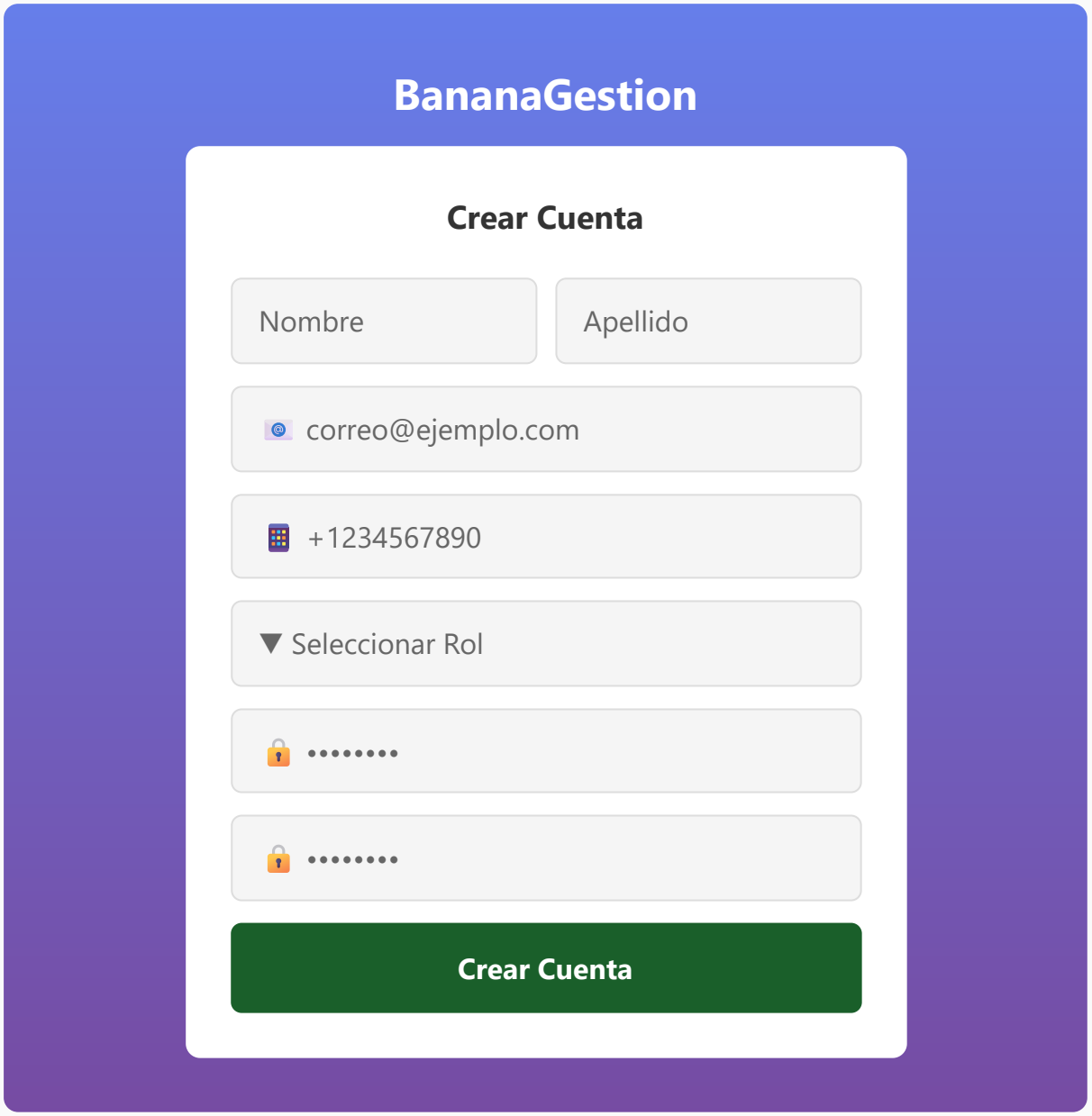

Campos del Formulario

Campo	Tipo	Validación
Nombre	Texto	Requerido
Apellido	Texto	Requerido

Email	Email	Requerido, formato válido, único
Teléfono	Tel	Opcional
Rol	Select	Requerido: Obrero, Supervisor, Administrador
Contraseña	Password	Requerido, mínimo 6 caracteres
Confirmar Contraseña	Password	Debe coincidir con contraseña

Roles Disponibles

Rol	Descripción
Obrero	Trabajadores de campo. Pueden ver y ejecutar tareas asignadas.
Supervisor	Encargados de área. Crean y supervisan tareas, registran cosechas.
Administrador	Control total. Gestiona usuarios, configuración y todos los módulos.

5. Dashboard - Panel Principal

Pantalla: Dashboard

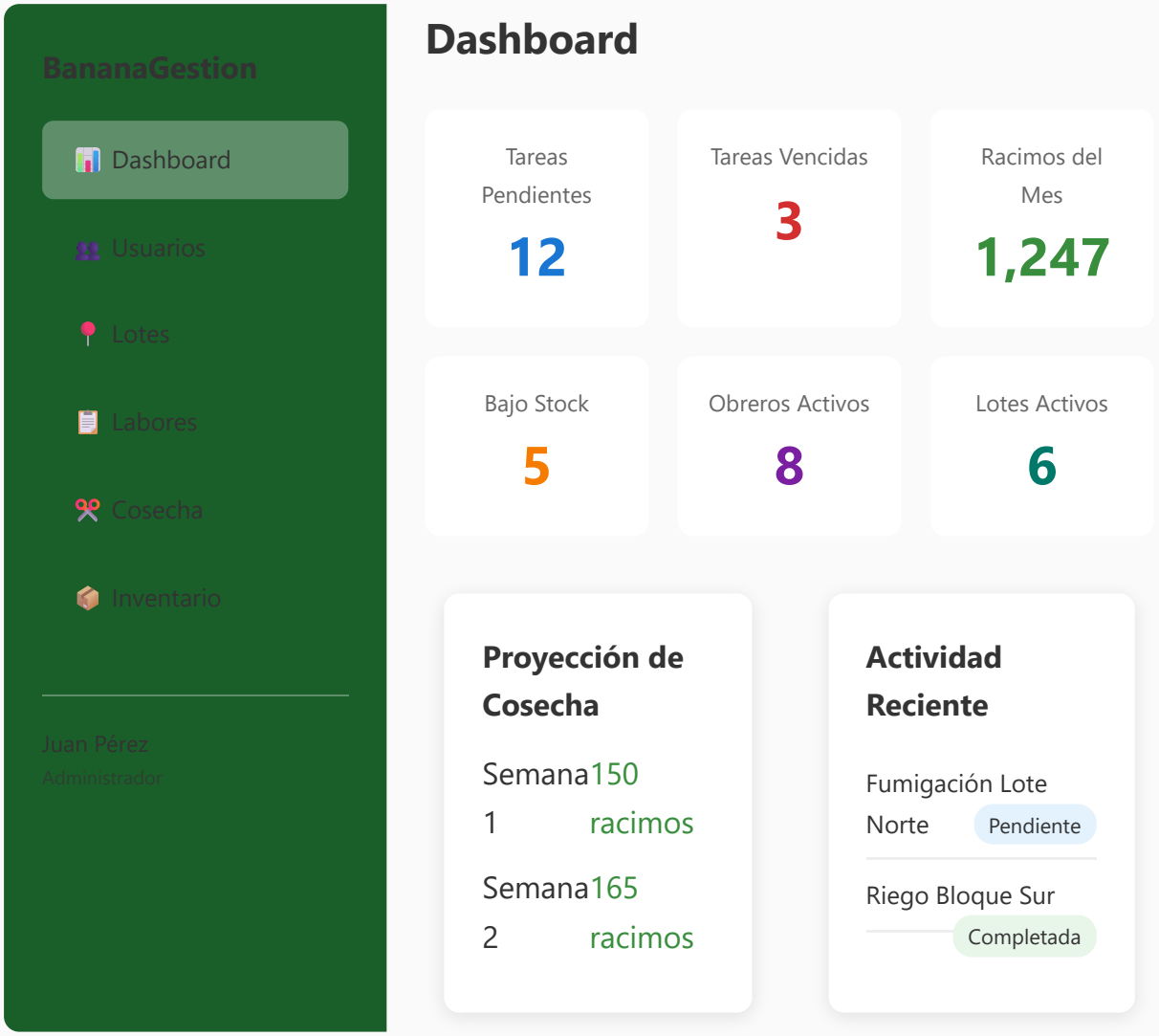

Métricas Mostradas

Métrica	Descripción	Icono
Tareas Pendientes	Número de asignaciones no completadas	📋 Azul
Tareas Vencidas	Asignaciones cuya fecha límite pasó sin completar	⚠️ Rojo
Racimos del Mes	Total de racimos cosechados en el mes actual	🎌 Verde
Bajo Stock	Productos cuyo stock está por debajo del mínimo	📦 Naranja

Obreros Activos	Cantidad de trabajadores registrados activos	👷 Púrpura
Lotes Activos	Número de parcelas en producción	📍 Verde

6. Gestión de Usuarios

Pantalla: Usuarios

Usuarios

+ Nuevo Usuario

Nombre	Email	Rol	Estado	Acciones
Juan Pérez	juan@finca.com	Admin	● Activo	✏️ 🗑️
María López	maria@finca.com	Supervisor	● Activo	✏️ 🗑️
Carlos Ruiz	carlos@finca.com	Obrero	● Activo	✏️ 🗑️

Acciones Disponibles

Acción	Descripción	Roles con Acceso
Ver Usuarios	Lista todos los usuarios registrados	Administrador, Supervisor
Crear Usuario	Registra un nuevo trabajador	Administrador, Supervisor
Editar Usuario	Modifica datos del perfil	Todos (solo sus propios datos)
Eliminar Usuario	Desactiva una cuenta	Solo Administrador

Modal: Crear/Editar Usuario

Al hacer clic en "Nuevo Usuario" o editar uno existente, aparece un formulario modal con los campos:

- **Nombre:** Primer nombre del usuario

- **Apellido:** Apellido del usuario
- **Email:** Correo electrónico (único en el sistema)
- **Teléfono:** Número de contacto (opcional)
- **Rol:** Tipo de cuenta (Obrero, Supervisor, Administrador)

7. Gestión de Lotes

Pantalla: Lotes

Lotes

+ Nuevo Lote

Código	Nombre	Hectáreas	Ubicación	Estado	Acciones
LOTE-001	Bloque Norte A	5.5 ha	Sector Norte	Activo	
LOTE-002	Bloque Sur B	3.25 ha	Sector Sur	Activo	
LOTE-003	Zona Experimental	1.0 ha	Sector Este	Inactivo	

Campos de Lote

Campo	Descripción	Ejemplo
Código	Identificador único del lote	LOTE-001
Nombre	Nombre descriptivo	Bloque Norte A
Hectáreas	Superficie en hectáreas	5.5
Ubicación	Sector o referencia de ubicación	Sector Norte
Notas	Observaciones adicionales	Terreno fértil
Estado	Activo o Inactivo	Activo

8. Gestión de Labores/Tareas

Pantalla: Labores

Gestión de Labores

+ Nueva Asignación

Asignaciones Pendientes | Configuración de Labores

Tarea	Obrero	Lote	Fecha	Estado	Acciones
Fumigación Plagas	Carlos Ruiz	Bloque Norte A	20/03/2024	⚠ Pendiente	Completar
Riego por Goteo	Pedro Gómez	Bloque Sur B	19/03/2024	⏰ En Progreso	Completar
Abonado Quincenal	Ana Martínez	Lote-003	18/03/2024	✓ Completada	-

Estados de Tarea

Estado	Color	Significado
⚠ Pendiente	Naranja	Tarea asignada pero no iniciada
⏰ En Progreso	Azul	Tarea actualmente en ejecución
✓ Completada	Verde	Tarea finalizada exitosamente
✕ Cancelada	Rojo	Tarea cancelada o no aplicable

Flujo para Crear Asignación

1. **Haga clic en "Nueva Asignación"**
   Se abre un formulario modal.

2. **Seleccione el tipo de labor**
   Ej: Fumigación, Riego, Abonado, Control de Malezas

3. **Asigne un obrero**
   Seleccione el trabajador responsable de la tarea.

4. **Seleccione el lote**
   Elija la parcela donde se realizará la labor.

5. **Defina la fecha programada**
   Establezca cuándo debe realizarse la tarea.

6. **Guarde la asignación**
   La tarea aparecerá en la lista de pendientes.

9. Módulo de Cosecha

Pantalla: Cosecha

Cosecha

+ Nuevo Registro

Total Cortados	Total Embolsados	Perdidos	Ratio Pérdida
847	923	12	1.4%

Calendario de Cosecha - Semana Actual

Semana 1	Semana 2	Semana 3
01-07 Ene	08-14 Ene	15-21 Ene

Fecha	Lote	Obrero	Embolsados	Cortados	Perdidos	Color
15/03/2024	**Bloque Norte A**	Carlos Ruiz	50	45	2	
14/03/2024	**Bloque Sur B**	Pedro Gómez	48	44	1	

Datos para Registrar Cosecha

Campo	Descripción
Lote	Parcela de donde proviene la cosecha
Obrero	Trabajador que realizó la cosecha
Fecha	Día del registro

Color de Cinta	Código de color según el calendario semanal
Racimos Embolsados	Cantidad de racimos protegidos con bolsa
Racimos Cortados	Cantidad de racimos cosechados
Racimos Perdidos	Cantidad de racimos dañados o perdidos
Peso Total (kg)	Peso total de la cosecha

10. Módulo de Inventario

Pantalla: Inventario

Inventario

↓ Registrar Movimiento | + Nuevo Producto

Stock Actual | Movimientos

Fungicida Manzate Litros
FUNG-001
Stock Actual 75.5 | Mínimo 50

⚠ Stock Bajo
Herbicida Glifosato Litros
HERB-001
Stock Actual 15 | Mínimo 25

Abono NPK 15-15-15 Kg
ABON-001
Stock Actual 250 | Mínimo 100

Tipos de Movimiento

Tipo	Color	Descripción	Efecto en Stock
Entrada	+ Verde	Compra, reabastecimiento, devolución	Aumenta el stock
Salida	- Rojo	Uso en labores, aplicación, merma	Disminuye el stock

Campos para Registrar Producto

- **Código:** Identificador único del insumo
- **Nombre:** Nombre comercial del producto
- **Descripción:** Detalles adicionales (opcional)
- **Unidad:** kg, Litros, Unidades, etc.
- **Stock Mínimo:** Nivel mínimo para alertas

11. Permisos por Rol

El sistema BananaGestion implementa control de acceso basado en roles (RBAC). Cada usuario tiene permisos específicos según su rol:

Módulo	Administrador	Supervisor	Obrero
Dashboard	✓	✓	✓
Usuarios - Ver	✓	✓	✗
Usuarios - Crear/Editar	✓	✓	✗
Usuarios - Eliminar	✓	✗	✗
Lotes - CRUD	✓	✓	Ver
Labores - Ver	✓	✓	✓
Labores - Crear/Editar	✓	✓	Solo Completar
Cosecha - Ver	✓	✓	✓
Cosecha - Registrar	✓	✓	✗
Inventario - Ver	✓	✓	✓
Inventario - Gestionar	✓	✓	✗
Reportes	✓	✓	✗
Configuración	✓	✗	✗

> **Recomendación:** Asigne el rol mínimo necesario a cada usuario. Use "Administrador" solo para quienes gestionan el sistema, "Supervisor" para encargados de campo, y "Obrero" para trabajadores que solo ejecutan tareas.