Plataforma Web para la Gestión y Monetización de Productos de Streaming Digital
Metodología Scrum para Usuarios y Administradores

INTEGRANTES:

Juan Esteban Contreras Castellanos
Jhon Fredy Mejía

Docente: Ing. Fanny Casadiego Chiquillo
Universidad de Pamplona, Villa del Rosario
Ingeniería del Software 2 | 2026-1

Made with GAMMA

📱 Introducción del Proyecto

El desarrollo de plataformas digitales se ha consolidado como una herramienta fundamental para optimizar la gestión de servicios en línea. Actualmente, en el mercado de comercialización de cuentas de streaming, la ausencia de sistemas centralizados para el registro de pedidos, la validación de pagos y la administración de productos genera importantes brechas en el control y la eficiencia operativa.

Ante esta problemática, este proyecto propone una solución tecnológica integral. El objetivo principal es centralizar la gestión de productos de streaming, permitiendo un control riguroso de las transacciones y facilitando el acceso a estadísticas detalladas de ventas, todo a través de una plataforma web intuitiva y escalable.

Made with GAMMA

⚠️ Problema y Solución

EL PROBLEMA

La falta de organización en las ventas digitales genera:

- ❌ No se sabe qué clientes ya pagaron
- ❌ Se pierden comprobantes
- ❌ No hay control de pedidos
- ❌ No existen estadísticas

LA SOLUCIÓN

Desarrollar una plataforma donde:

- ✅ El usuario ve productos y sube comprobantes
- ✅ El administrador valida pagos y gestiona ventas

🛠️ **Esto permite automatizar procesos y reducir errores.**

Made with GAMMA

🎯 Impacto del Proyecto

Este sistema impacta a varios actores:

👥 Actores

Usuarios:

- Ven estado de compras
- Tienen confianza y transparencia

Administradores:

- Controlan mejor el negocio
- Ahorran tiempo en gestión

📊 Impactos

✅ **Positivos:**

- Organización del negocio
- Reducción de errores
- Mejor toma de decisiones

⚠️ **Negativos:**

- Dependencia de internet
- Posibles fallas técnicas
- Necesidad de aprendizaje

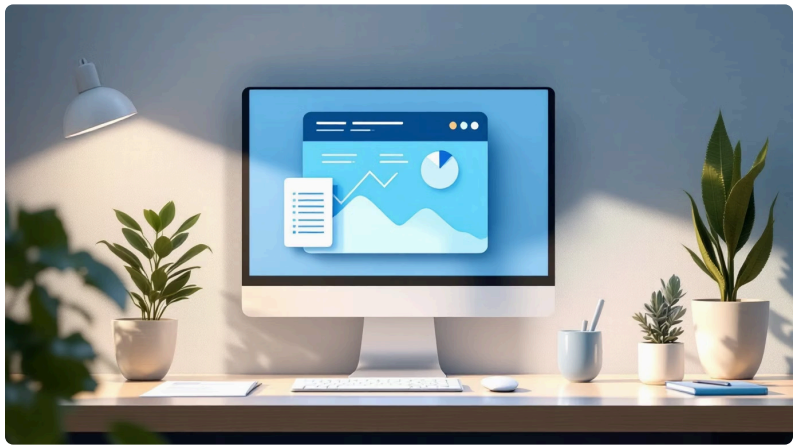

Made with GAMMA

🔗 Integración con Sistemas Externos (APIs)

"El sistema no trabaja solo: se conecta de forma segura con servicios externos"

SISTEMAS CONECTADOS

💳 Stripe
Validación de pagos

📧 SendGrid
Correos automáticos

🗄️ PostgreSQL
Datos y estadísticas

SEGURIDAD IMPLEMENTADA

🔐 APIs RESTful
Solicitudes HTTP: GET, POST, PUT, DELETE

🔐 OAuth + JWT
Autorización segura + Token digital

🔐 HTTPS
Cifrado de datos

Made with GAMMA

⚙️ ¿Cómo Funciona la Plataforma?

📊 QUÉ HACE

- Gestionar productos streaming
- Validar pagos
- Generar estadísticas

⚙️ CÓMO FUNCIONA

01

Usuario inicia sesión

02

Sube comprobante

03

Backend valida

04

Admin gestiona

05

Sistema envía confirmación

Made with GAMMA

🗺️ Mapa de Procesos

El flujo completo del sistema paso a paso:

1️⃣ **Usuario inicia sesión**

2️⃣ **Selecciona un producto**

3️⃣ **Sube comprobante de pago**

4️⃣ **Sistema valida el pago**

5️⃣ **Admin gestiona información**

6️⃣ **Se actualiza el sistema**

7️⃣ **Se envía confirmación**

✨ **Esto permite automatizar todo el flujo de ventas y evitar el desorden**

Made with GAMMA

🚀 Flujo Operativo del Sistema

🧑‍💼 **Usuario + Login** 🔐

🛍️ **Selecciona Producto**

📋 **Sube Comprobante**

💳 **Validación de Pago**

📊 **Actualización Dashboard**

📧 **Correo Automático**

IMPACTO

❌ Antes: WhatsApp + Desorden
✅ Ahora: Plataforma Centralizada

OBJETIVO DEL FLUJO

- ✅ Centralizar ventas
- ✅ Controlar pedidos
- ✅ Automatizar seguimiento

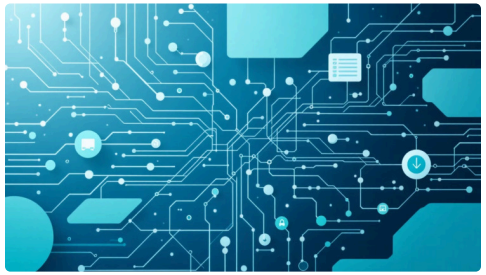

Made with GAMMA

🌿 Control de Versiones y Trabajo Colaborativo

GitHub garantiza orden, trazabilidad y despliegue automático

ESTRUCTURA DE RAMAS

🔵 **main**
Versión estable

🟡 **develop**
Integración

🟢 **feature/***
Nuevas funciones

PASOS DE TRABAJO

01
Crear rama feature

02
Desarrollar funcionalidad

03
Commit + Push

04
Pull Request

05
Revisión

06
Merge a develop/main

07
Deploy automático

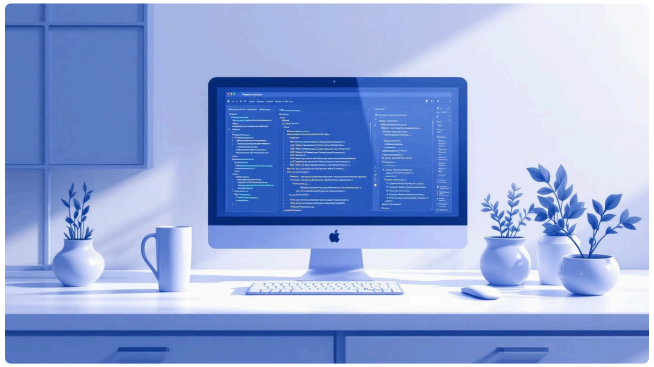

Made with GAMMA

🔍 Metadatos y SEO

Información que ayuda a que la página aparezca en Google

QUÉ SON LOS METADATOS

- 📄 Título de la página
- 📝 Descripción
- 🏷️ Palabras clave

HERRAMIENTAS UTILIZADAS

- 📊 **Google Analytics** → Analizar visitas
- 🔧 **SEO Tools** → Optimizar contenido

BENEFICIOS

- 📈 Aumentar la visibilidad
- 👥 Atraer más usuarios
- 🎯 Mejorar el posicionamiento

Made with GAMMA

📅 Scrum y Cronograma

Metodología ágil para desarrollo incremental

¿QUÉ ES SCRUM?

- 🔄 Se trabaja en ciclos cortos llamados sprints
- ⏱️ Cada sprint dura entre 1 y 2 semanas

DURANTE EL PROCESO

- 👥 Se hacen reuniones para revisar avances
- 🎯 Se ajustan los requisitos según el cliente
- 📈 Se mejora el sistema de forma incremental

✨ El objetivo es entregar un producto funcional en poco tiempo y seguir mejorándolo

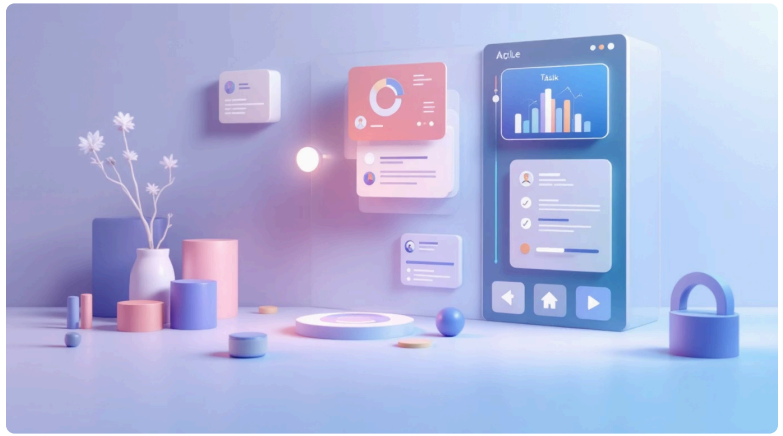

Made with GAMMA

¡GRACIAS!

Por su atención 🙏

Juan Esteban Contreras Castellanos
Jhon Fredy Mejía
Universidad de Pamplona

💻 🚀

Made with GAMMA