## Stroomdiagram van de analyse van een patiënt met chronische hoest

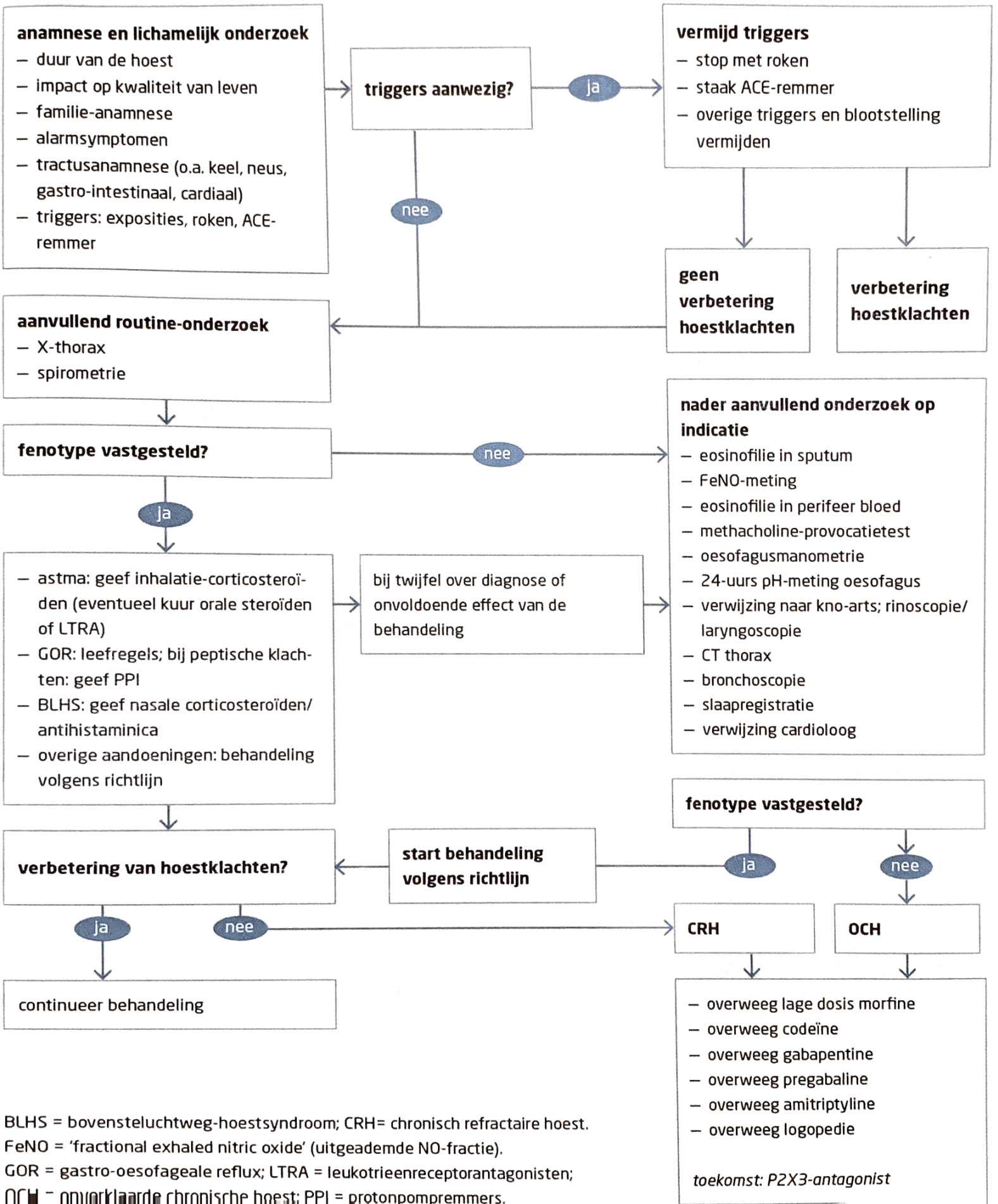


BLHS = bovensteluchtweg-hoestsyndroom; CRH= chronisch refractaire hoest.
FeNO = 'fractional exhaled nitric oxide' (uitgeademde NO-fractie).
GOR = gastro-oesofageale reflux; LTRA = leukotrieenreceptorantagonisten;
OCH = onverklaarde chronische hoest; PPI = protonpompremmers.