优秀读物

ISBN 7-81101-192-1

9 787811 011920 >

信谊基金会学前教育研究发展中心研发

蜘蛛先生要搬家

南京师范大学出版社

蜘蛛先生要搬家

文·汪敏兰　图·赵国宗

南京师范大学出版社

蜘蛛先生要搬家

文·汪敏兰　图·赵国宗

南京师范大学出版社

你说谁呀？

我说蜘蛛先生啊！

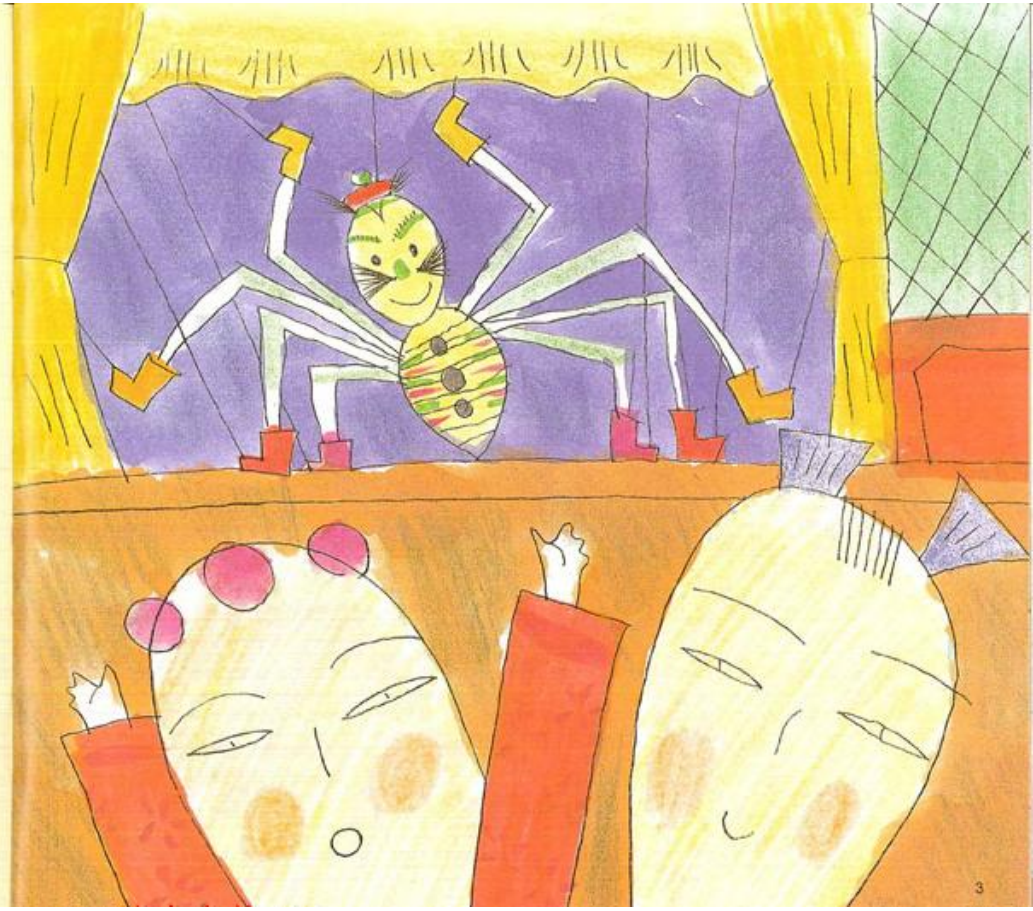

蜘蛛先生怎么了？

蜘蛛先生要搬家。

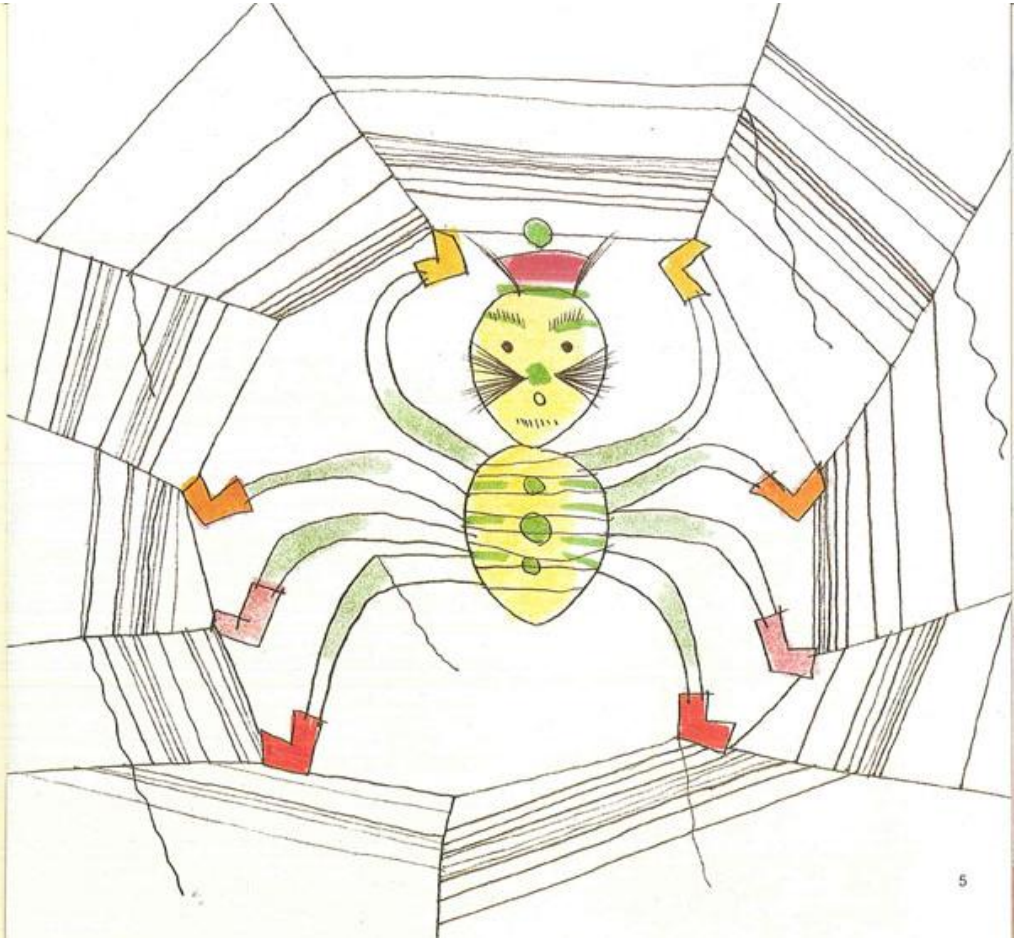

蜘蛛先生为什么要搬家？
蜘蛛先生的家和扫把小姐的裙子
缠在一起了。

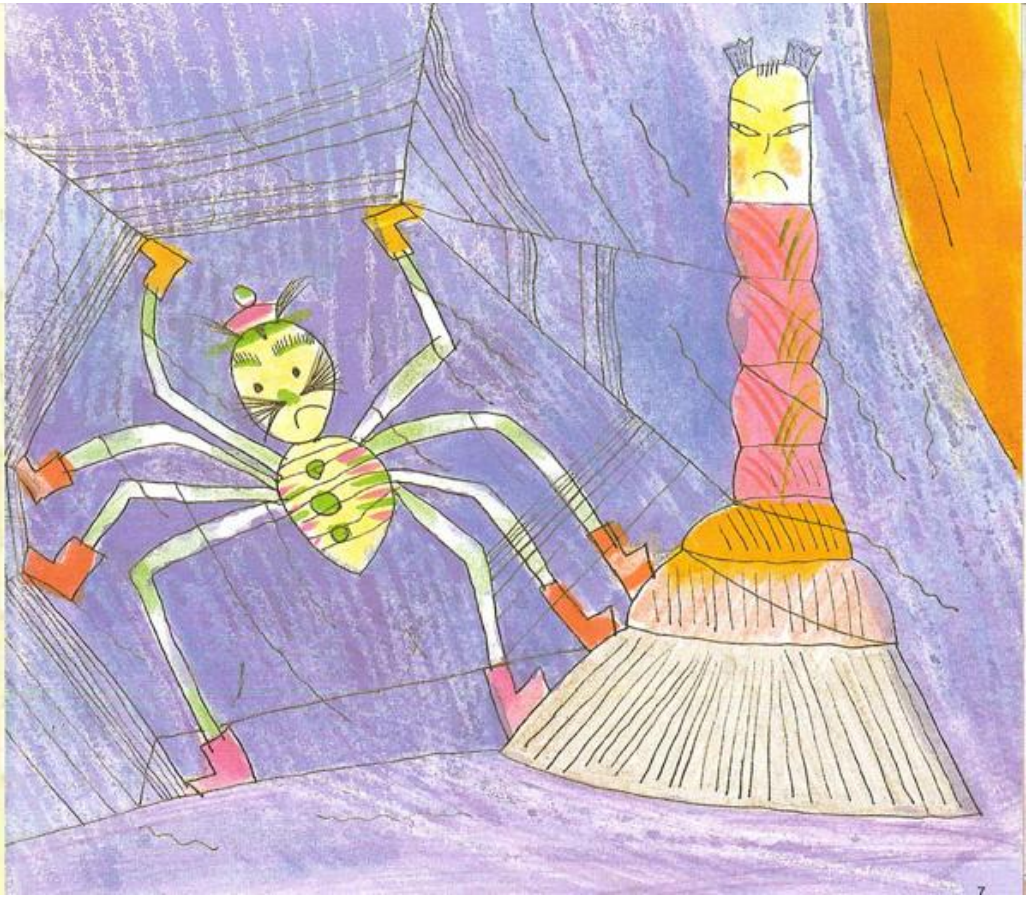

蜘蛛先生什么时候搬的家？

太阳一出来，蜘蛛先生就搬家了。

蜘蛛先生是怎么搬的？

蜘蛛先生用八只脚，

一二三四五六七八地爬到屋顶上。

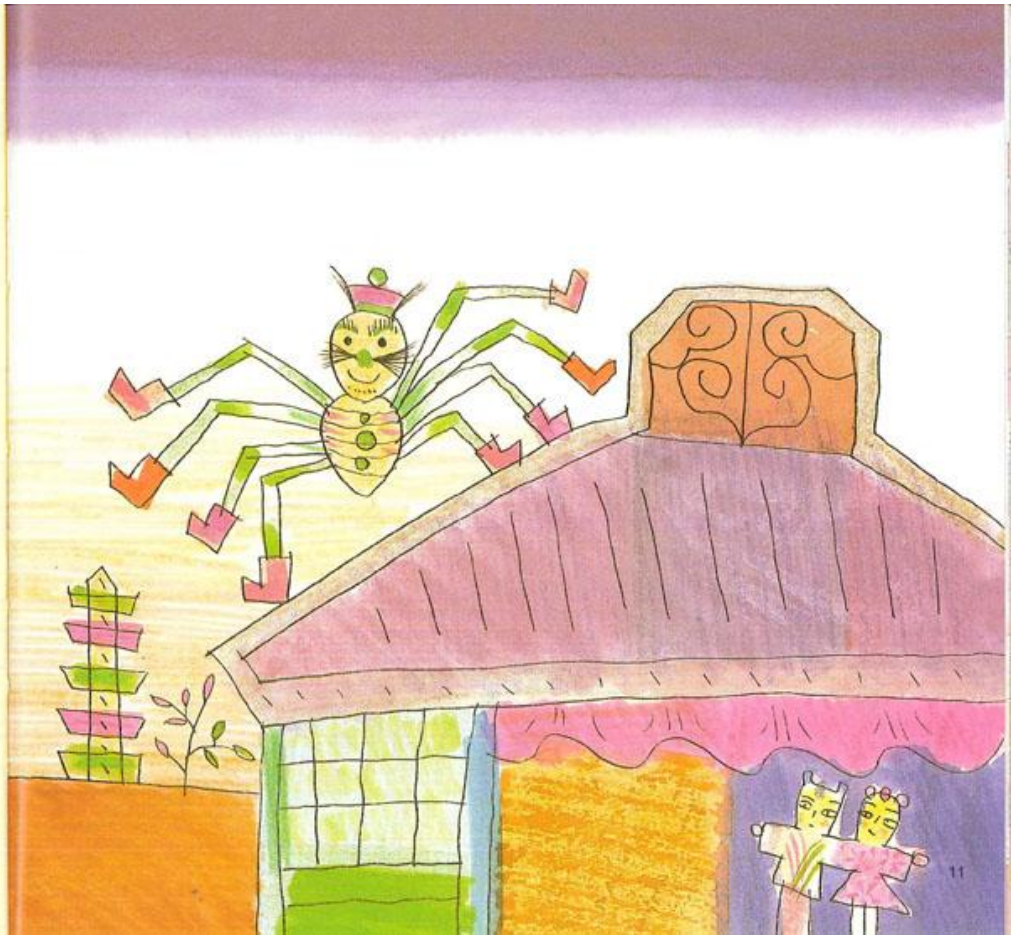

爬到屋顶上以后呢？

蜘蛛先生像荡秋千一样，从屋顶荡到电线杆，

又从电线杆荡到树枝上，一站一站地荡过去。

冰凉花雨收集整理
更多精彩尽在http://mysweetmoon.taobao.com/

最后呢?

最后就荡到玩具店的屋顶上了。

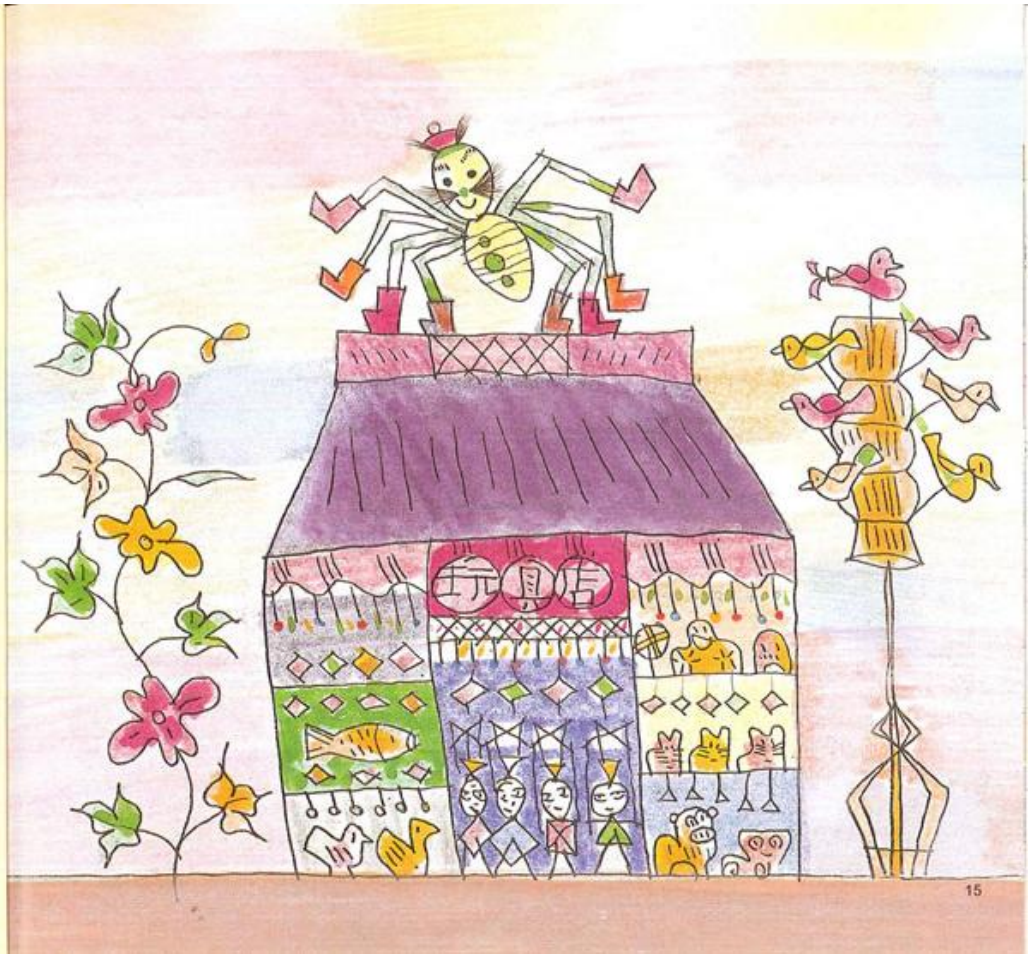

蜘蛛先生找到盖房子的地方了吗？
是啊！蜘蛛先生在玩具店的墙角边，
找到盖房子的地方了。

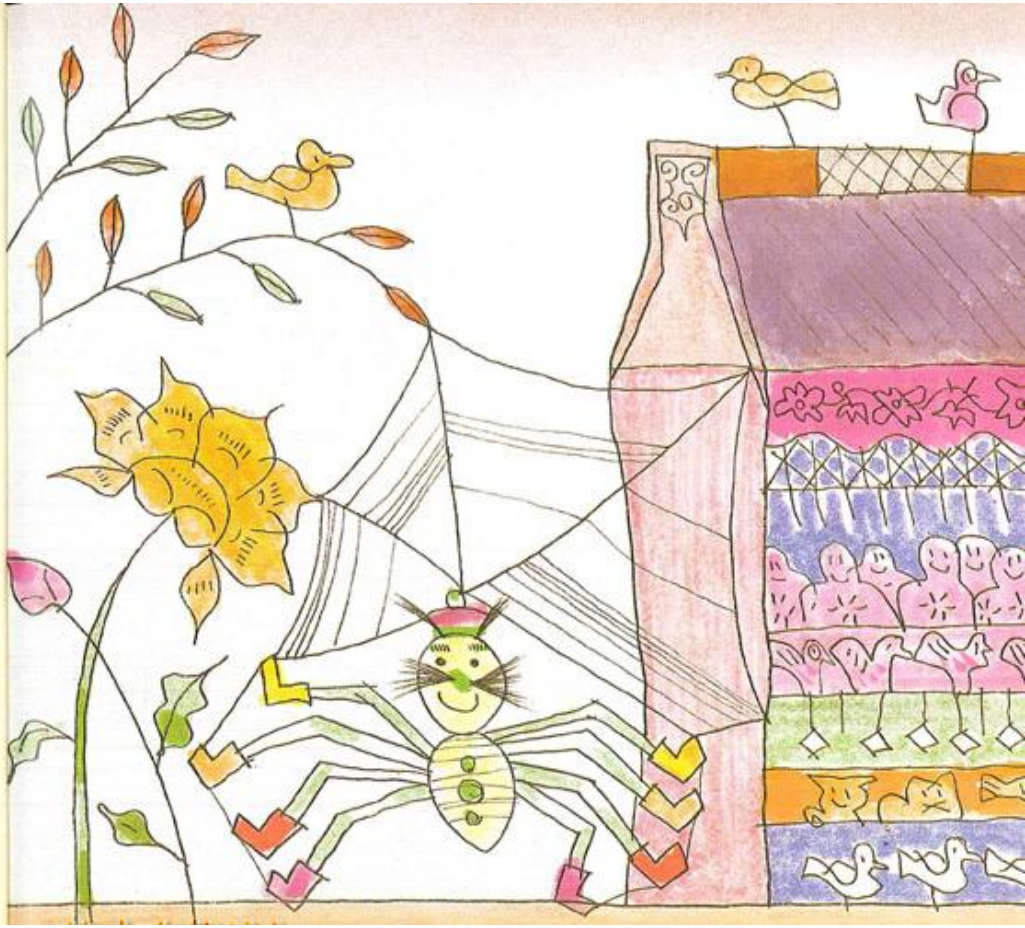

蜘蛛先生用什么盖新房子呢？

用肚子里的丝线啊！

蜘蛛先生会从肚子里吐出长长的丝线来。

冰凉花雨收集整理
更多精彩盡在http://mysweetmoon.taobao.com/

蜘蛛先生的新房子漂亮吗？
很漂亮！他的房子又大又通风，
是世界上最漂亮的房子。

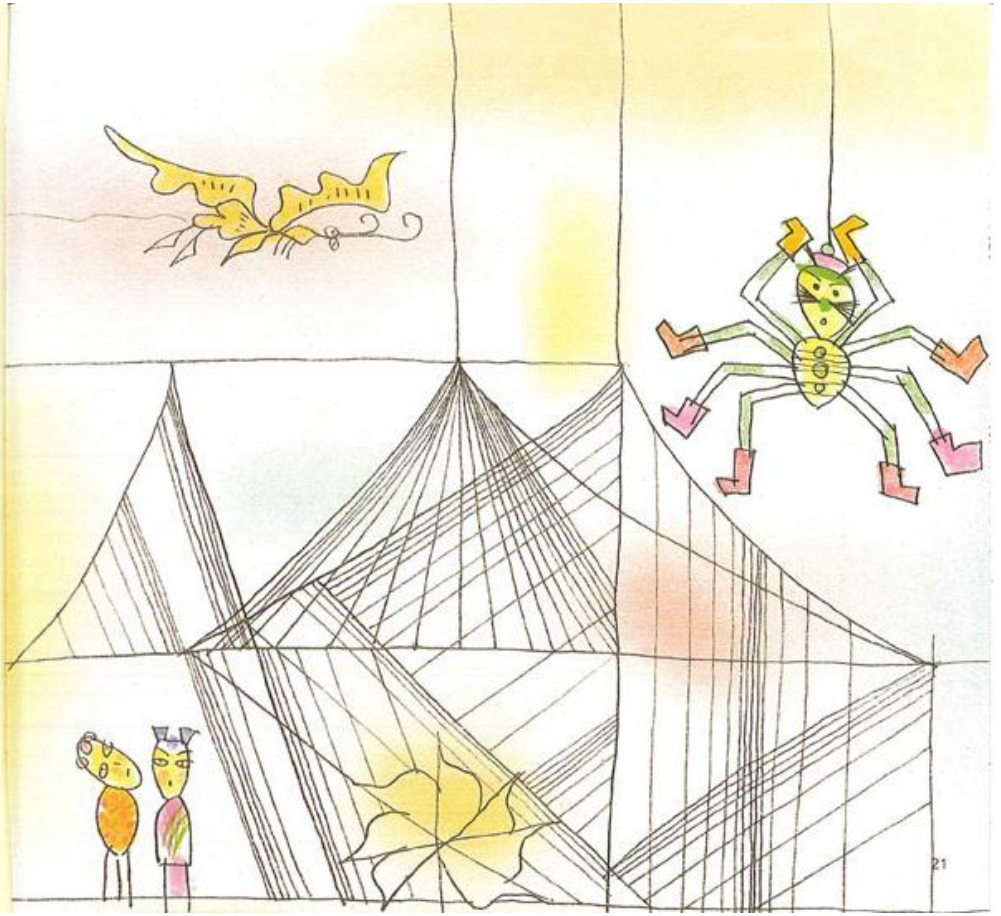

蜘蛛先生以后还会不会搬家呢？

我也不知道，你说呢？

小朋友，请你回答以下问题（口述）

一、蜘蛛先生为什么要搬家？

二、蜘蛛先生要搬家去哪里呢？

三、蜘蛛先生用什么盖新房子呢？

四、你认为蜘蛛先生以后还会搬家吗？