原野的小屋里，
女孩儿从窗口仰望着夜空，说：
“有谁也在什么地方看着哪吧！
好美好美的月亮。”

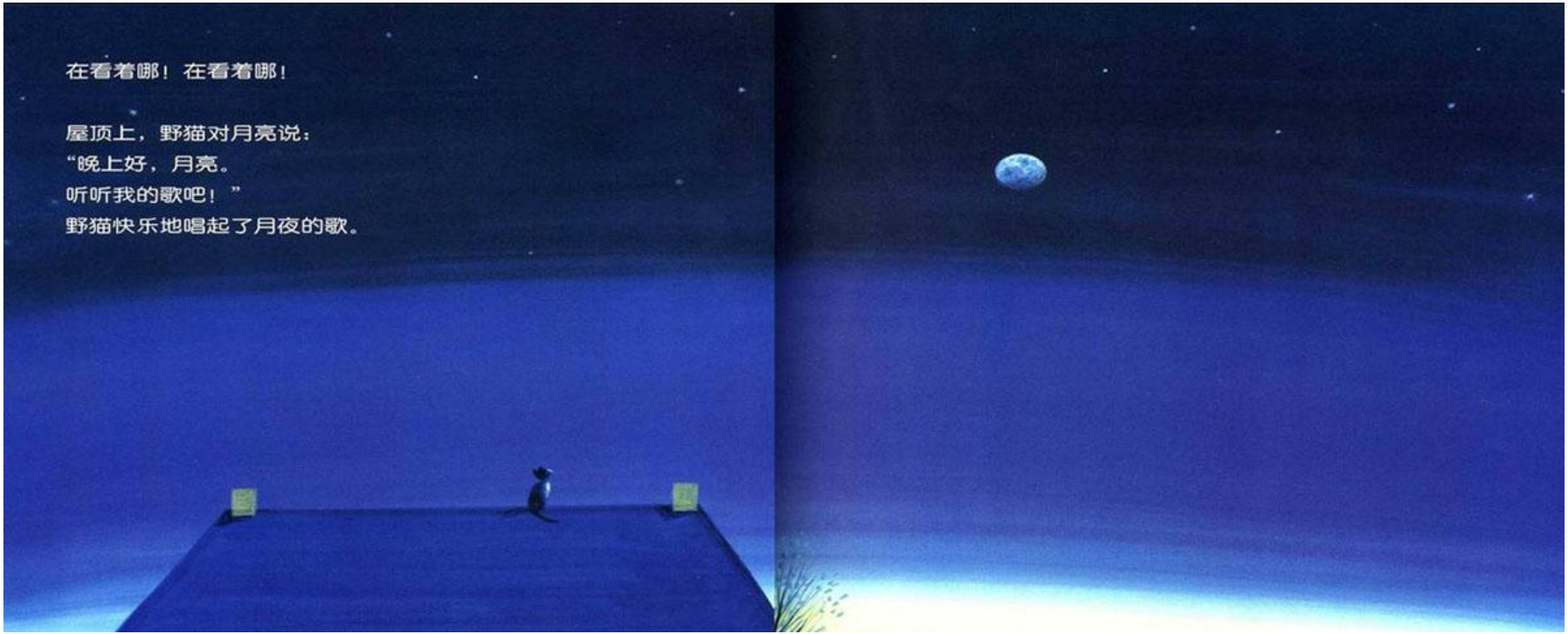

在看着哪！在看着哪！

屋顶上，野猫对月亮说：
“晚上好，月亮。
听听我的歌吧！”
野猫快乐地唱起了月夜的歌。

公园的长椅上，
小鸟和小鸟和好了。
虽然白天吵架了，
可沐浴着月光，
它们的心就变得温柔起来了。

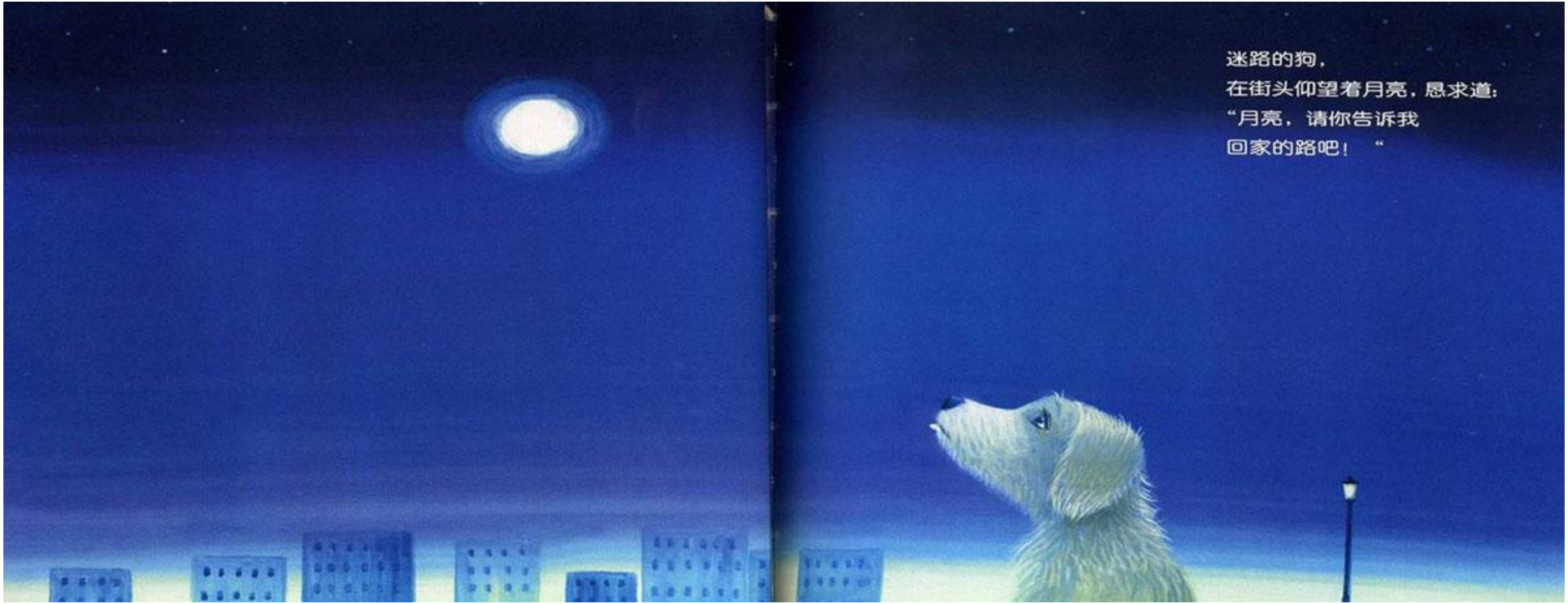

迷路的狗，
在街头仰望着月亮，恳求道：
“月亮，请你告诉我
回家的路吧！“

车站上，站长仰望着月亮，舒了一口气，
微微地笑了：
“今天什么事故也没发生，是个平安的日子。
但愿明天，也是一个平安的日子。”
站长刚刚送走了末班车。

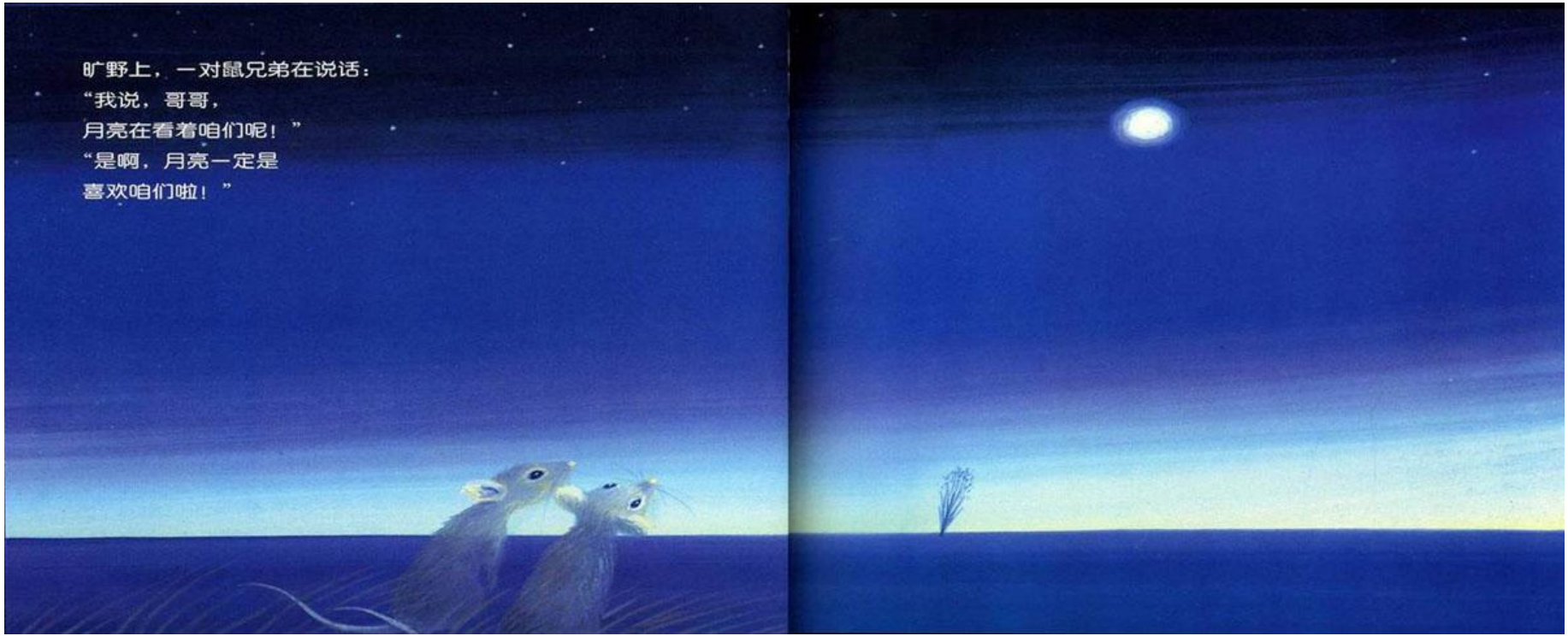
旷野上，一对鼠兄弟在说话：
“我说，哥哥，
月亮在看着咱们呢！”
“是啊，月亮一定是
喜欢咱们啦！”

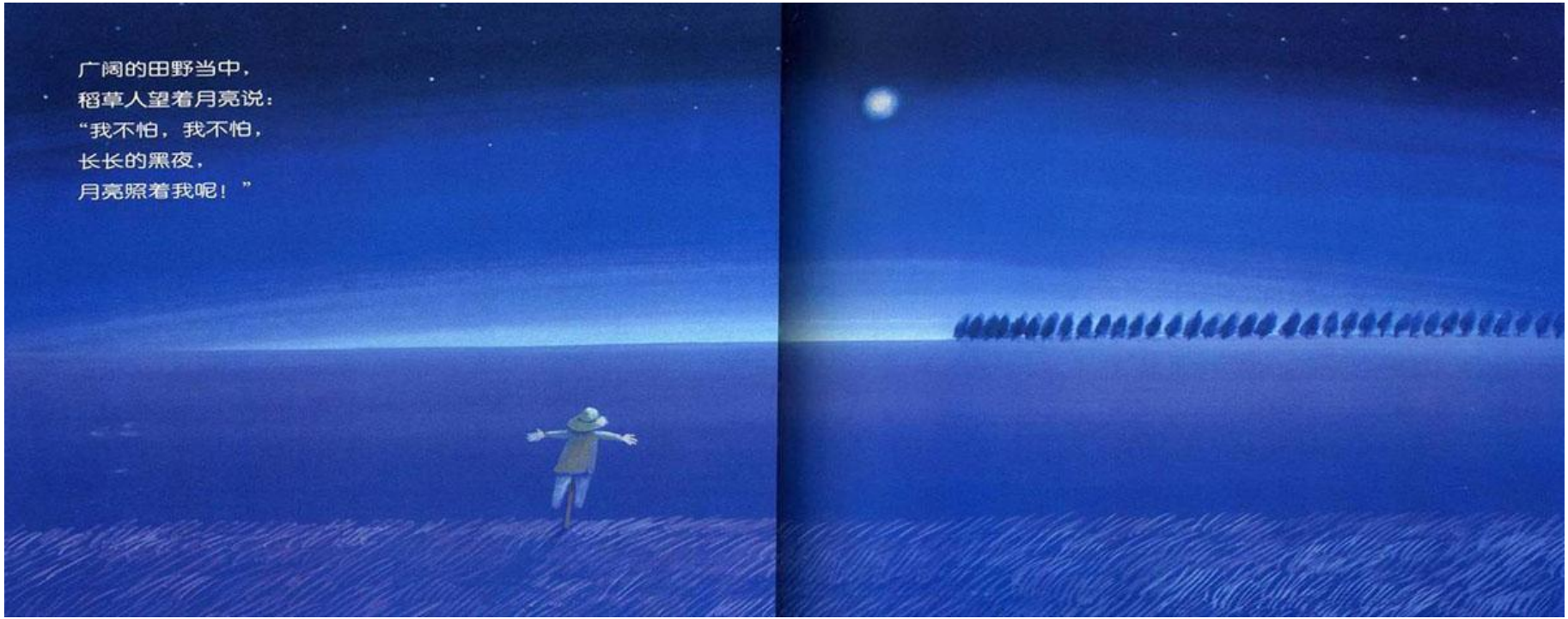
广阔的田野当中，
稻草人望着月亮说：
“我不怕，我不怕，
长长的黑夜，
月亮照着我呢！”

鱼儿从河水里
跳了出来。
它想：
不知圆圆的月亮，
能不能映出我的身影来？

小朋友，请你回答以下问题（口述）

一、小朋友，你知道和月亮有关的事物吗？（例如节日，食物）

二、看到月亮，你会想到什么？你有什么想对月亮说的？