北京市绿色印刷工程
——婴幼儿读物示范推广项目

不一样的小豆豆

文/图：〔法〕艾瑞克·巴图　　翻 译：袁筱一

北京联合出版公司

不一样的小豆豆

文/图：〔法〕艾瑞克·巴图　　翻 译：袁筱一

北京联合出版公司

花园里有一棵豌豆树。

所有的小豆豆都长得很像，也都很满意自己的样子。

除了一颗小豆豆，看到自己和大家一个模样，它很不乐意。

噗！这颗小豆豆终于跳出了豆荚。

它想，我应该长得像谁呢？南瓜？胡萝卜？还是白萝卜？

一只孔雀出现了，小豆豆惊叹道：
“真想和它一样，尾巴美得像一束花儿！”

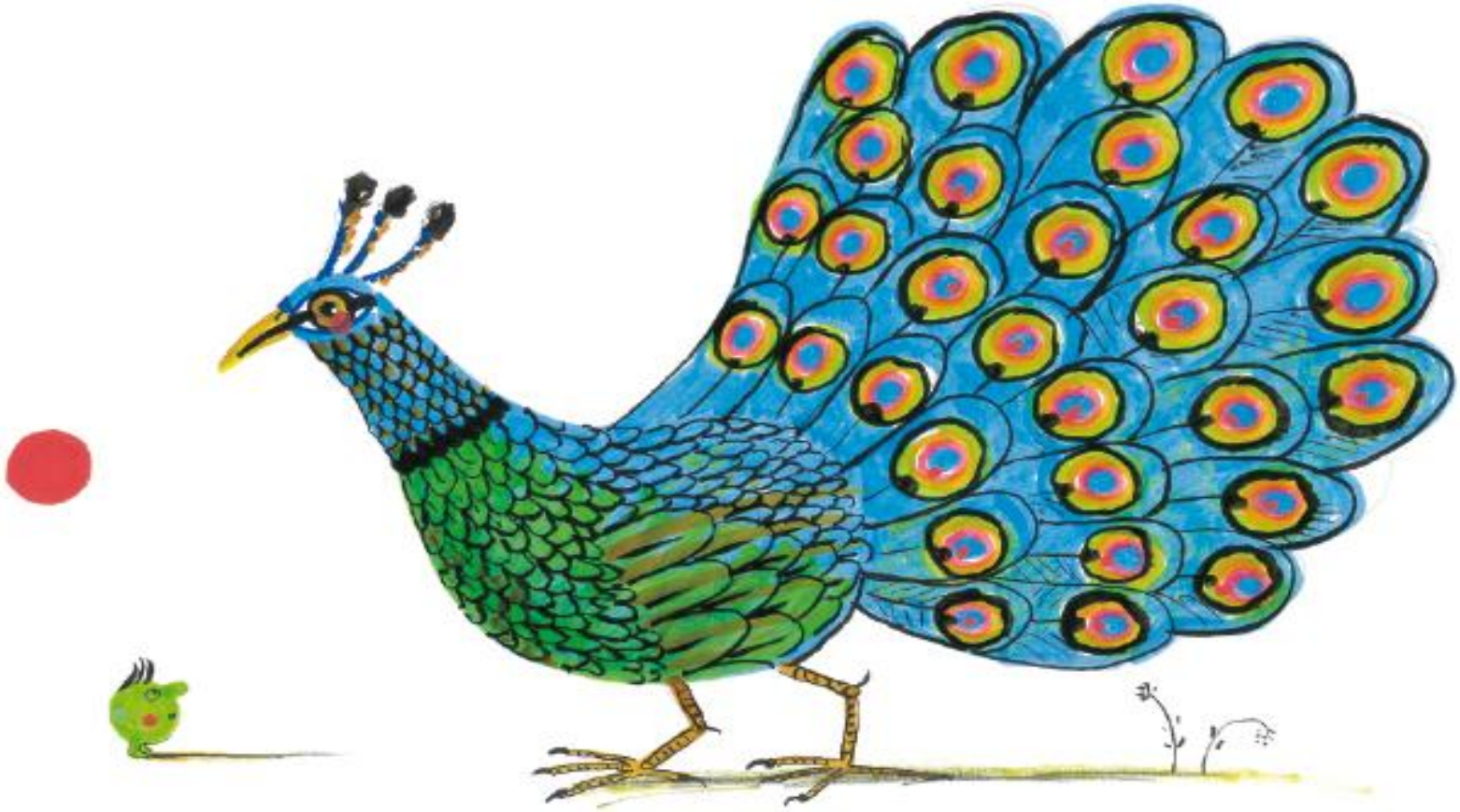

小豆豆捡起一根羽毛，用绳子绑在身上。看上去真是漂亮极了！

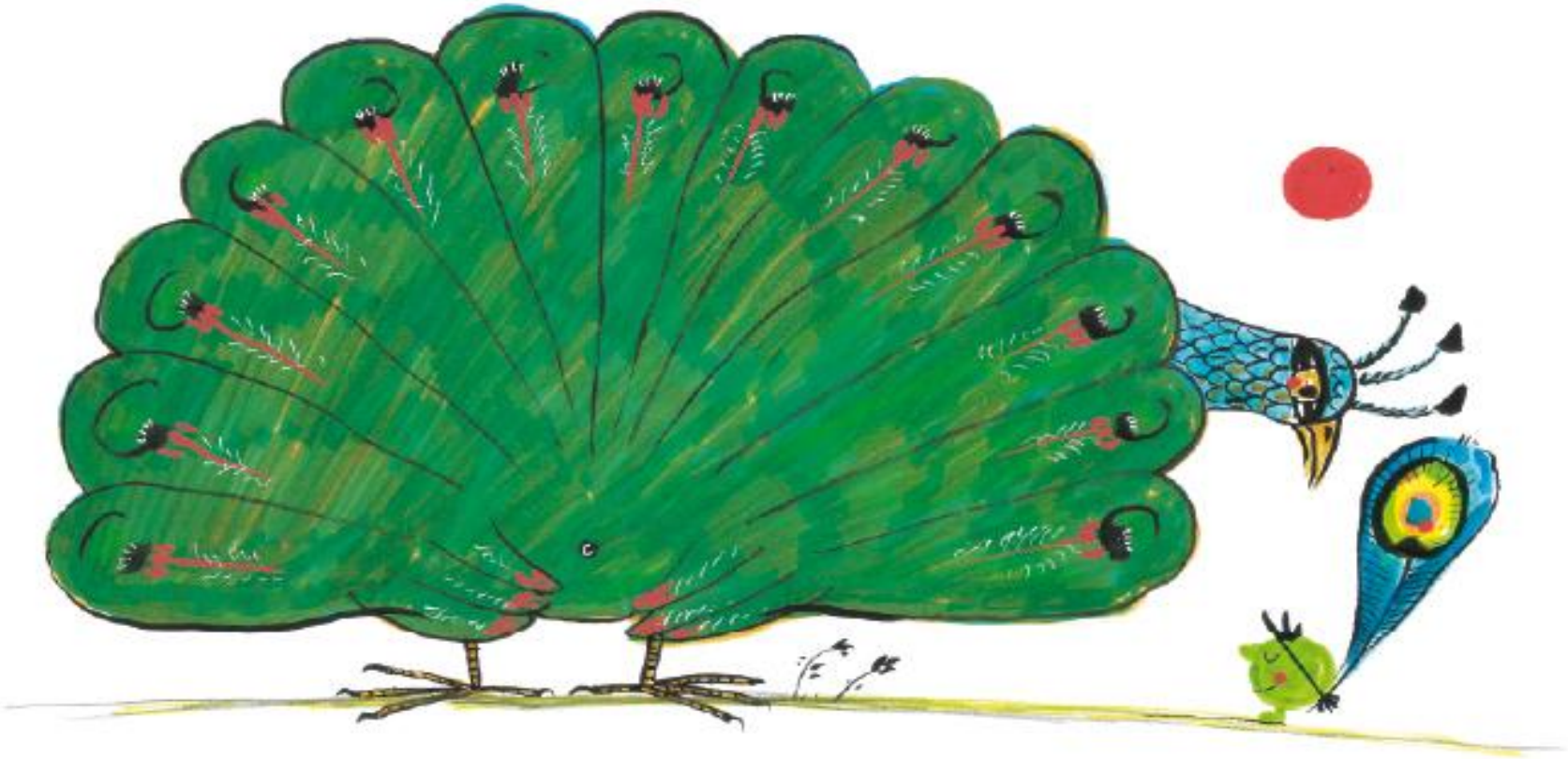

一只老虎跳出来，赶走了孔雀。小豆豆惊叹道：

“真想和它一样，那么强壮！还有一身那么漂亮的虎斑！”

小豆豆找来一支笔，为自己画上了一条条虎斑。
看起来十分漂亮，也很强壮！

一头大象在吼叫，老虎吓得赶紧逃跑。小豆豆惊叹道：
“真想和它一样，鼻子长长的，那么威风！”

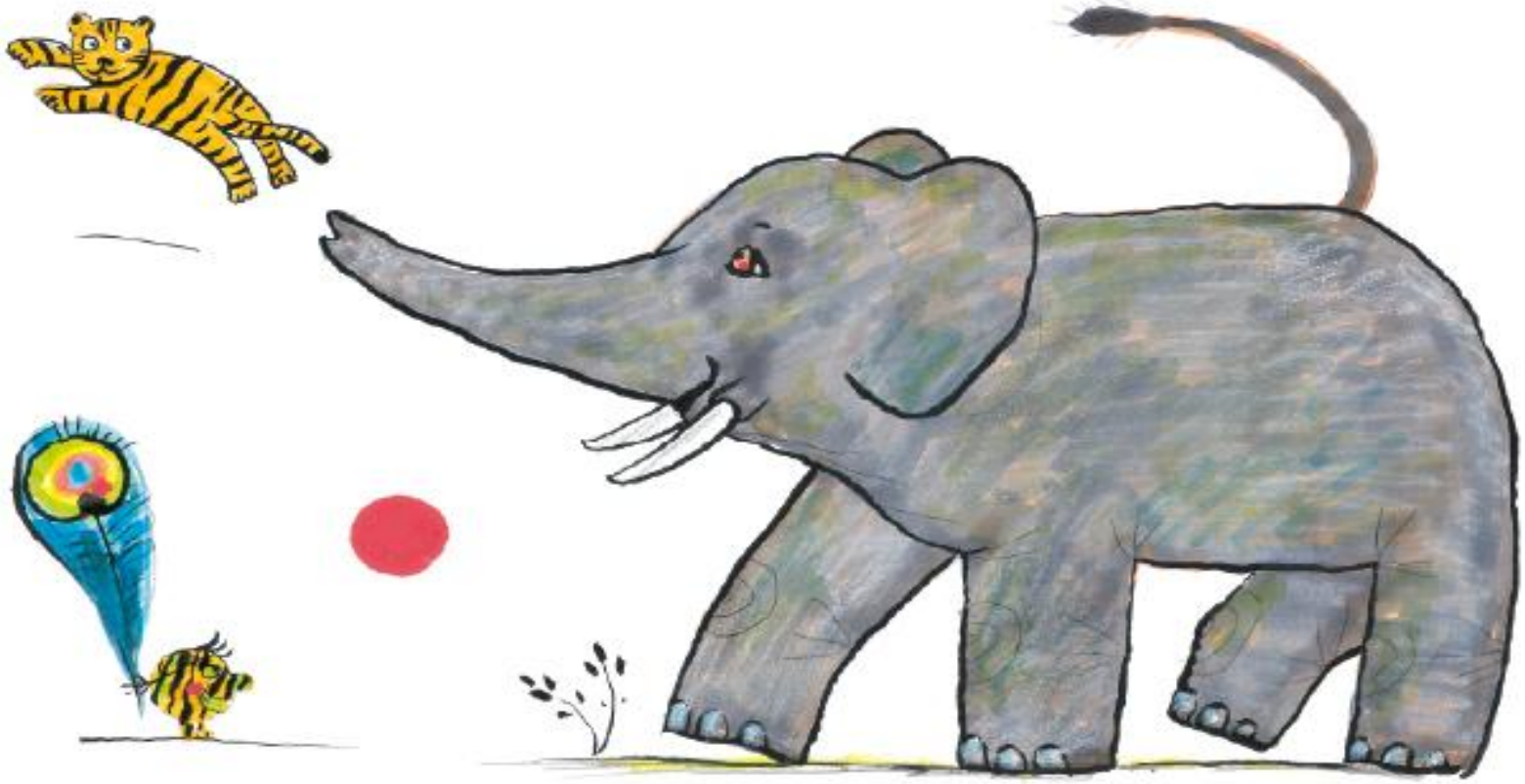

小豆豆找来一根草，做成长鼻子。

它骄傲地想：“现在，我又漂亮，又强壮，又威风，和大家不一样了。”

小豆豆就这样回到了豌豆的队伍。

大家看见小豆豆，纷纷嘲笑它，花园里爆出一阵阵笑声。

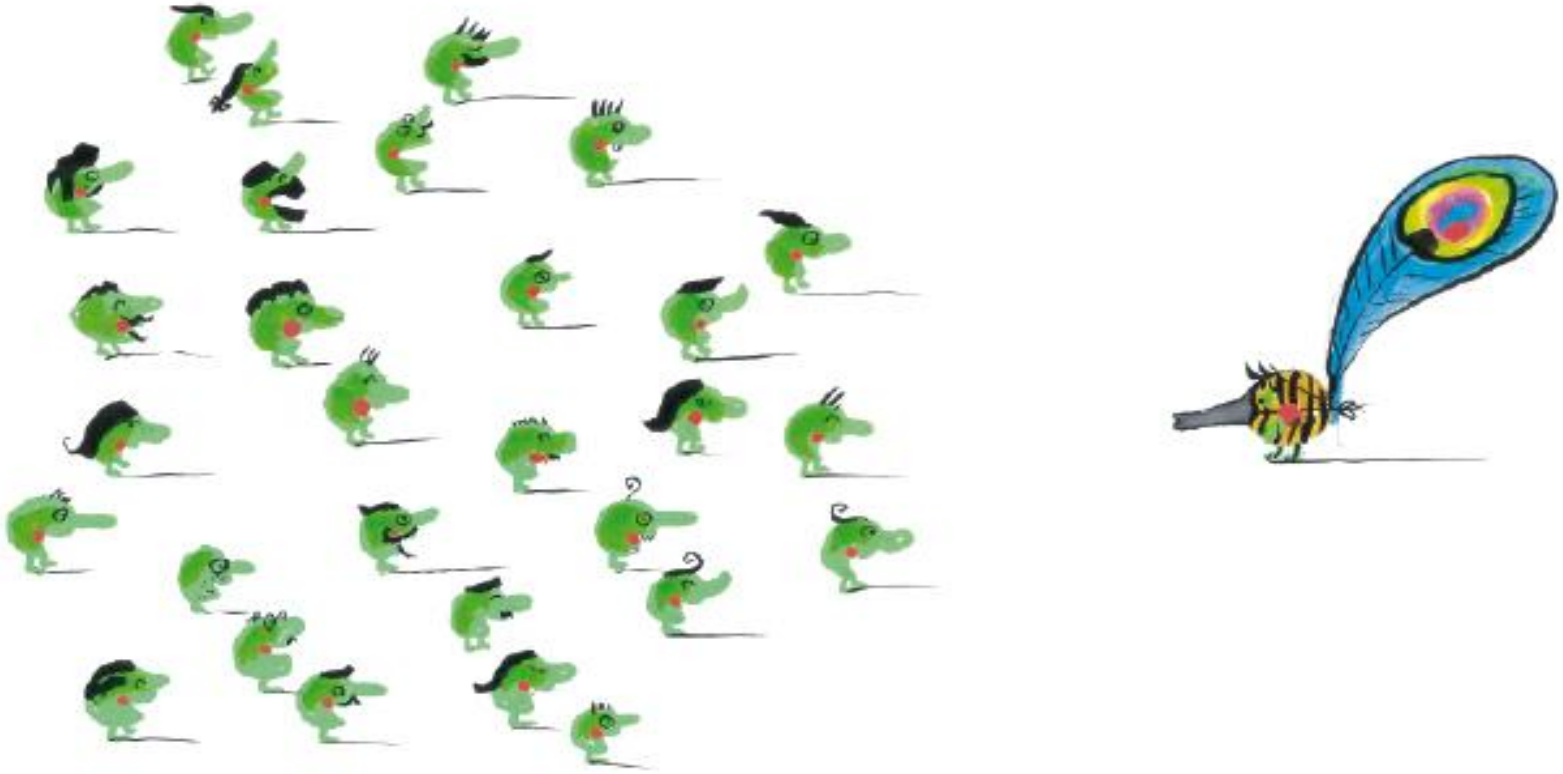

“我是一颗不一样的小豆豆，”它想，“但不管怎么说，我还是一粒种子。”
于是，它和其他小豆豆一样，在地上挖了一个洞，
连带着羽毛、长鼻子还有虎斑一起钻进了洞里。

时光流逝，秋天，冬天，春天。一年过去了。

有一天，花园里长出了一棵新的豌豆树。从来没人见过这样的豌豆树。

第一次，豌豆树上的小豆豆竟然各不相同，而且，它们都对自己感到很满意！

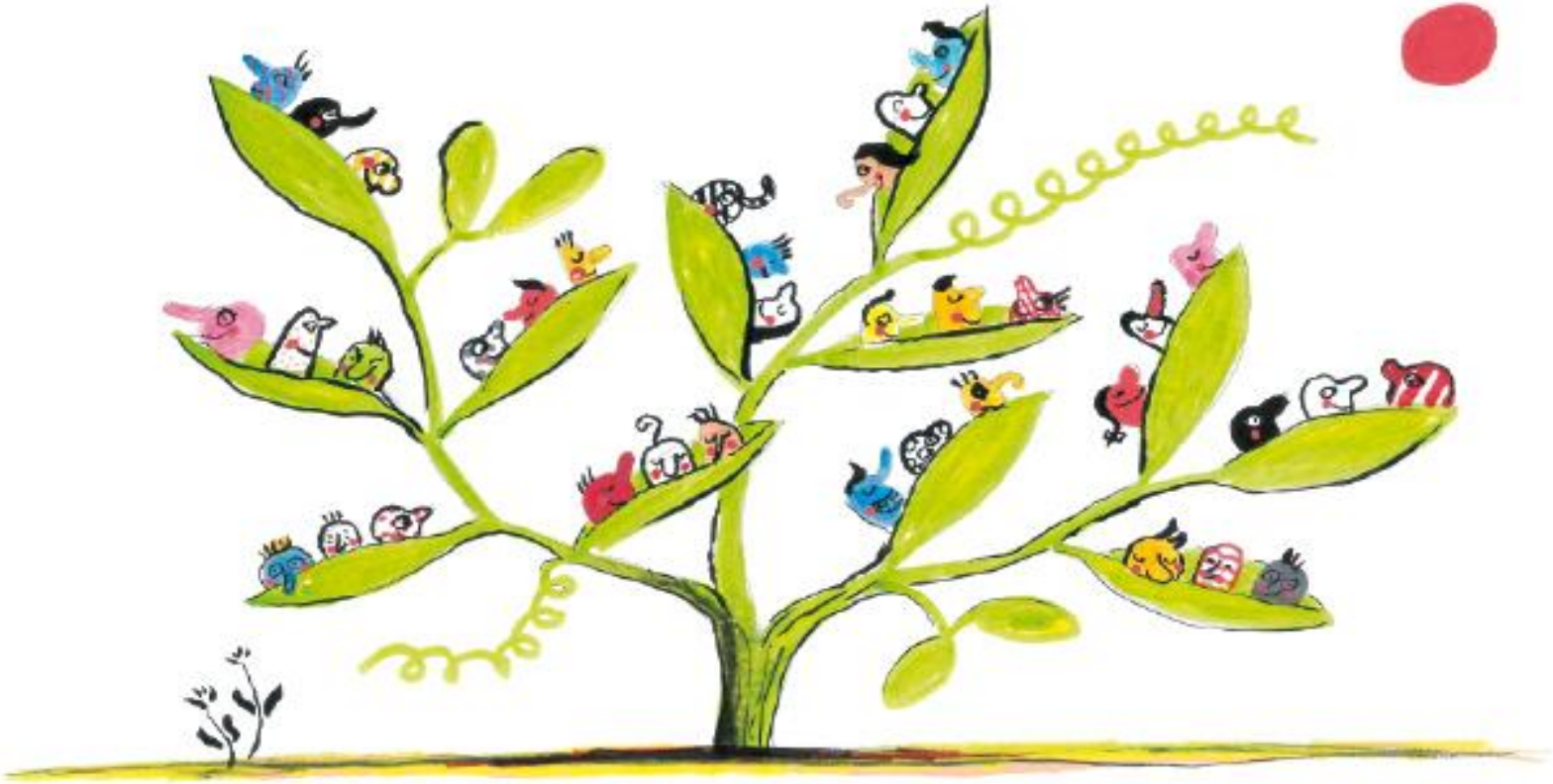

小朋友，请你回答以下问题（口述）

一、小豆豆离开豆荚旅行的原因是什么?

二、小豆豆分别遇到了什么动物，分别有什么特点，请举出。