春节的故事

连环画出版社

第一PPT模板网-WWW.1PPT.COM

很久很久以前，有一只凶恶的怪兽，名字叫“年”。

它到处乱跑，糟蹋人们养的马、牛、羊、猪、狗、鸡，还伤了很多人。

天神决定惩罚“年”。她把“年”锁进深山，一年只准它出来一次。

可“年”到底哪天出来呢？老百姓不知道，整天提心吊胆的。

一天天过去了，“年”没有来；一月月过去了，“年”也没有来。直到腊月的最后一天，“年”来了！

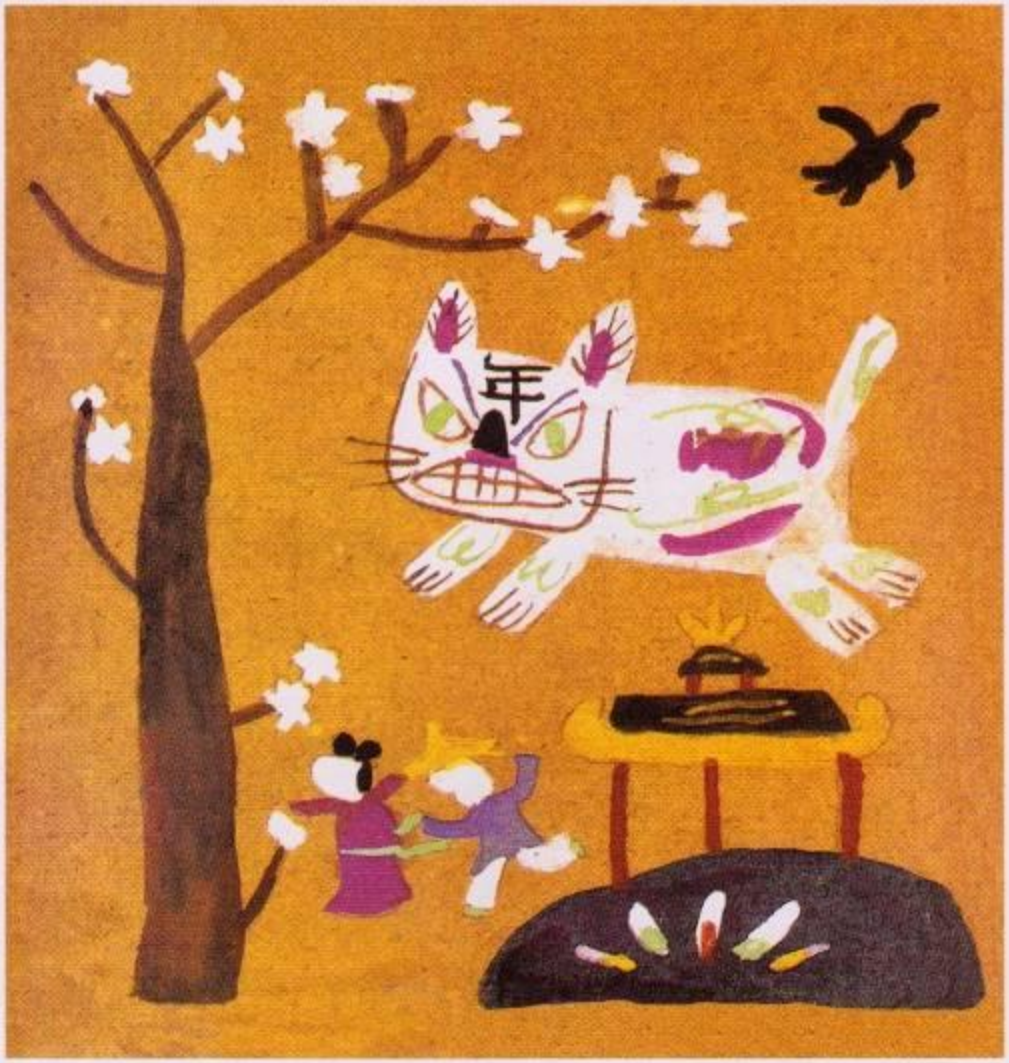

哎呀，它还是那么凶！见羊扑羊，见狗咬狗，见了人，瞪着大眼就要吃人！

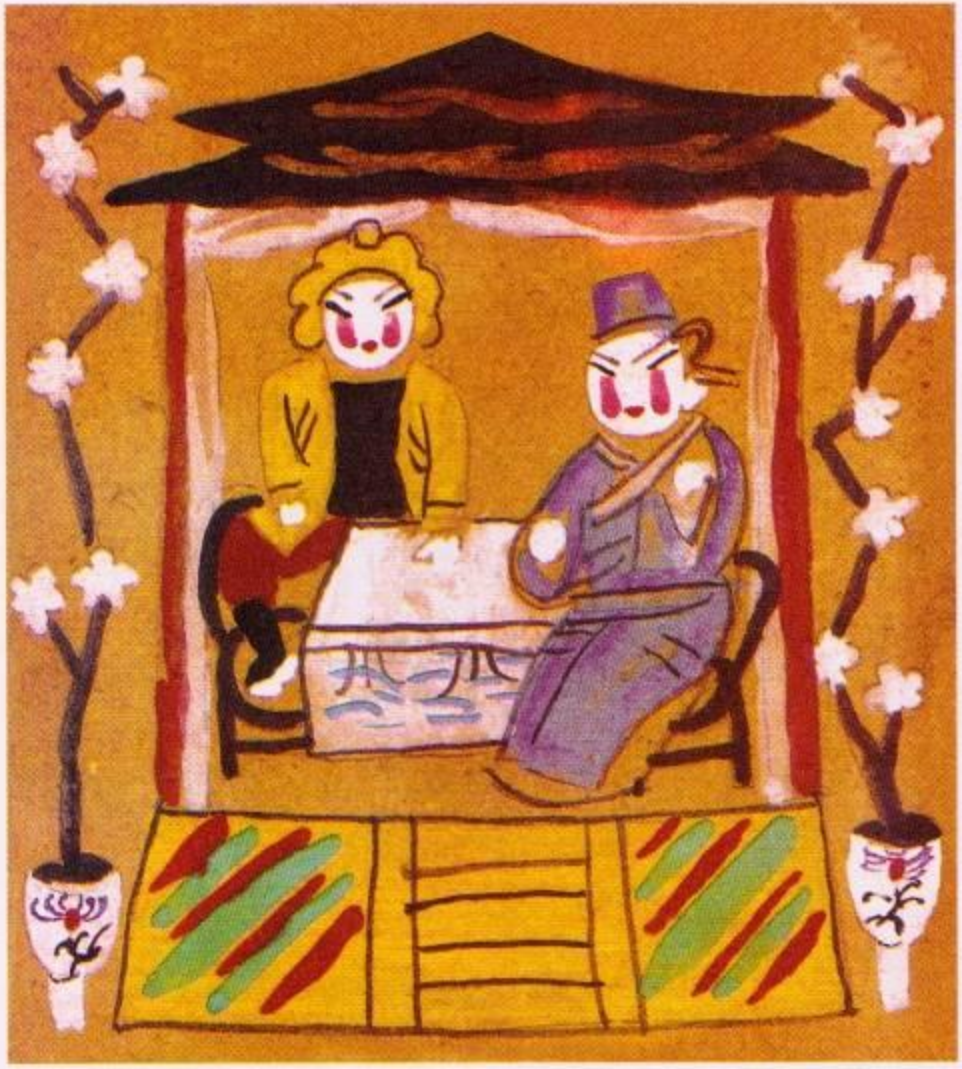

全村人聚到一起，商量办法对付年。大家想啊想啊，终于想出了一条妙计！

以后，每到腊月，人们就赶紧做好准备：粮进仓，菜装坛，鸡进窝，牛回圈。

备刀枪，练弓箭，准备对付“年”。

时间一长，大家摸透了“年”的脾气，发现它最怕鲜红的颜色。

它还特别怕火光、怕响声——这就好办了！

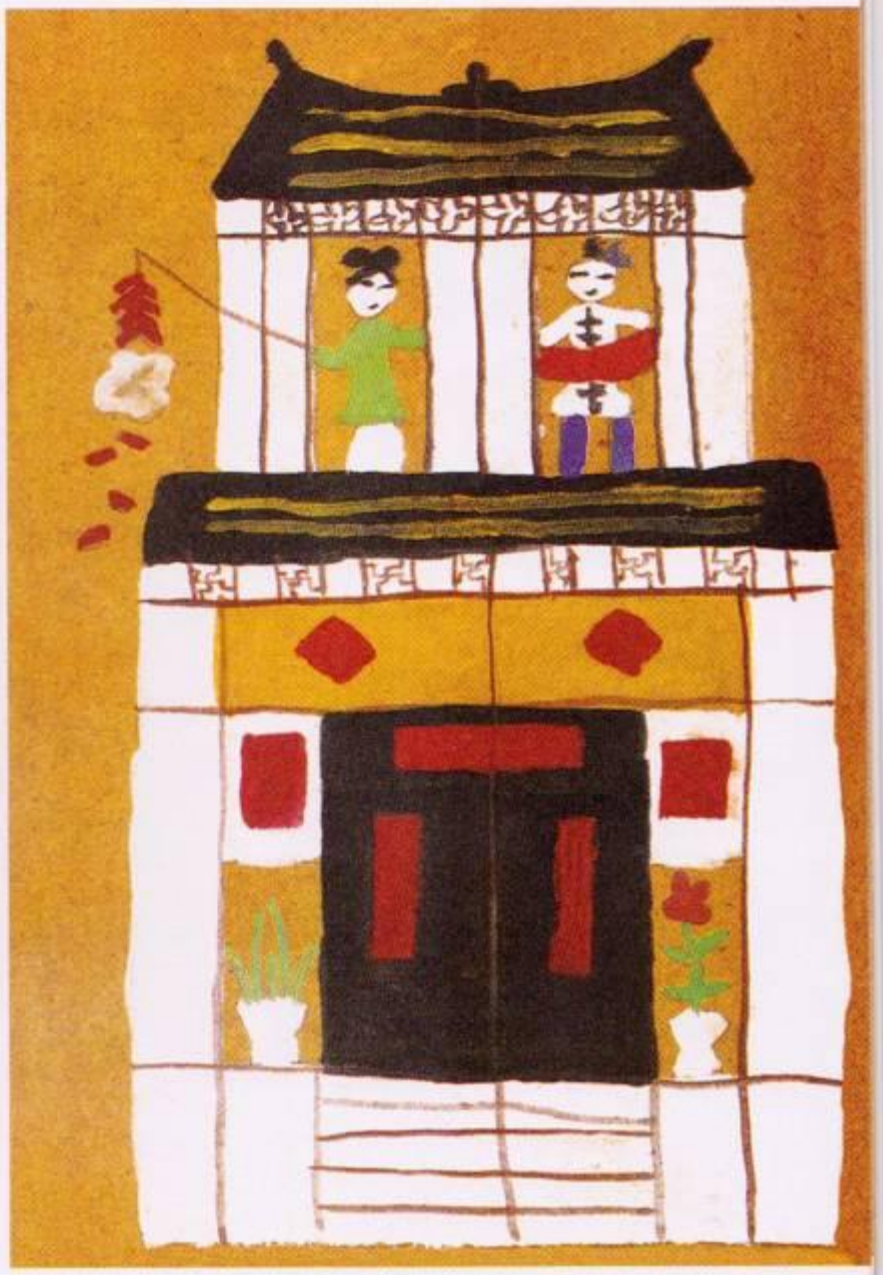

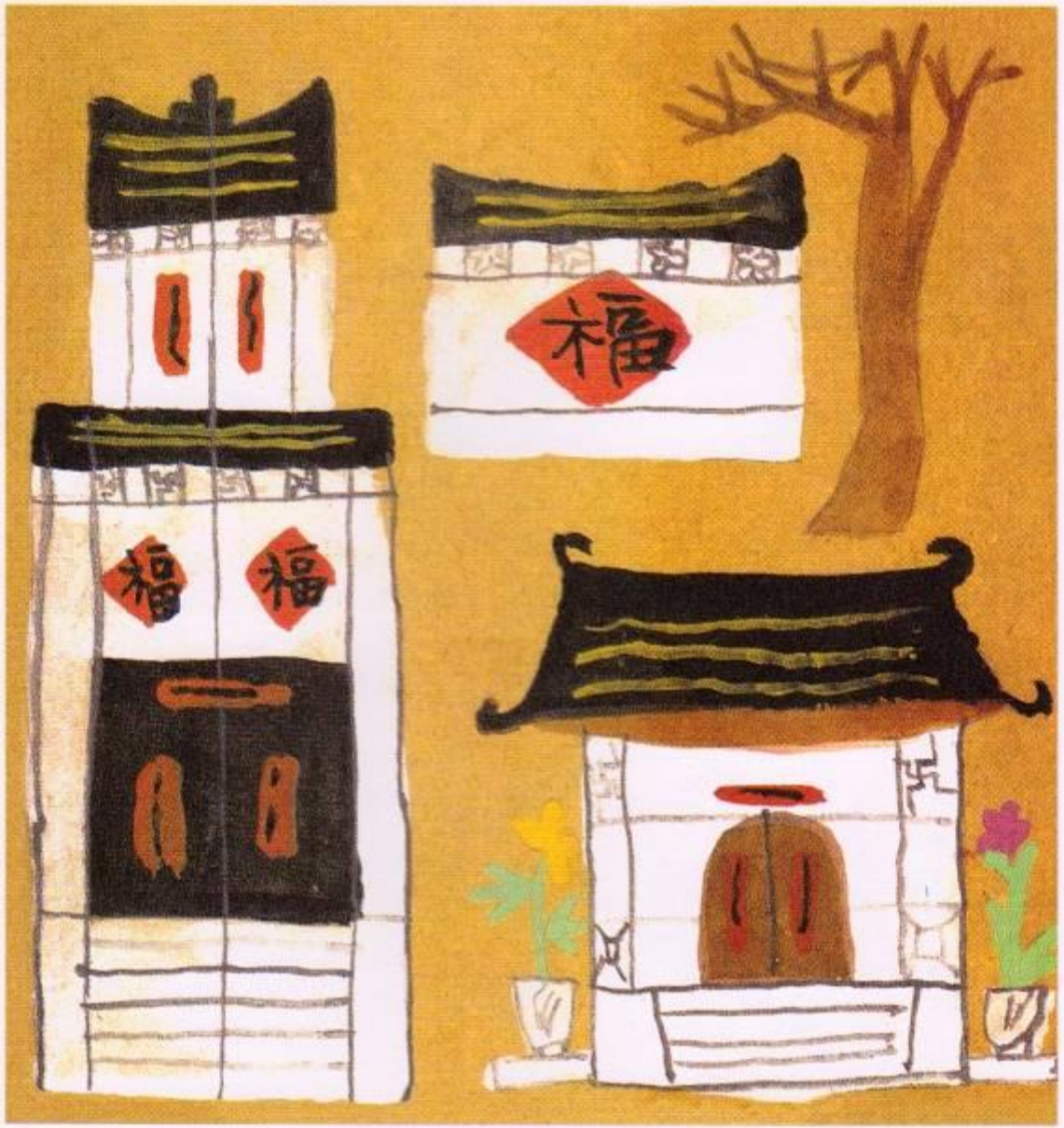
福
福
福

腊月到了头，“年”来了。左一看：家家门上贴红纸，纸上都是它不认识的方块块，吓得它直哆嗦。

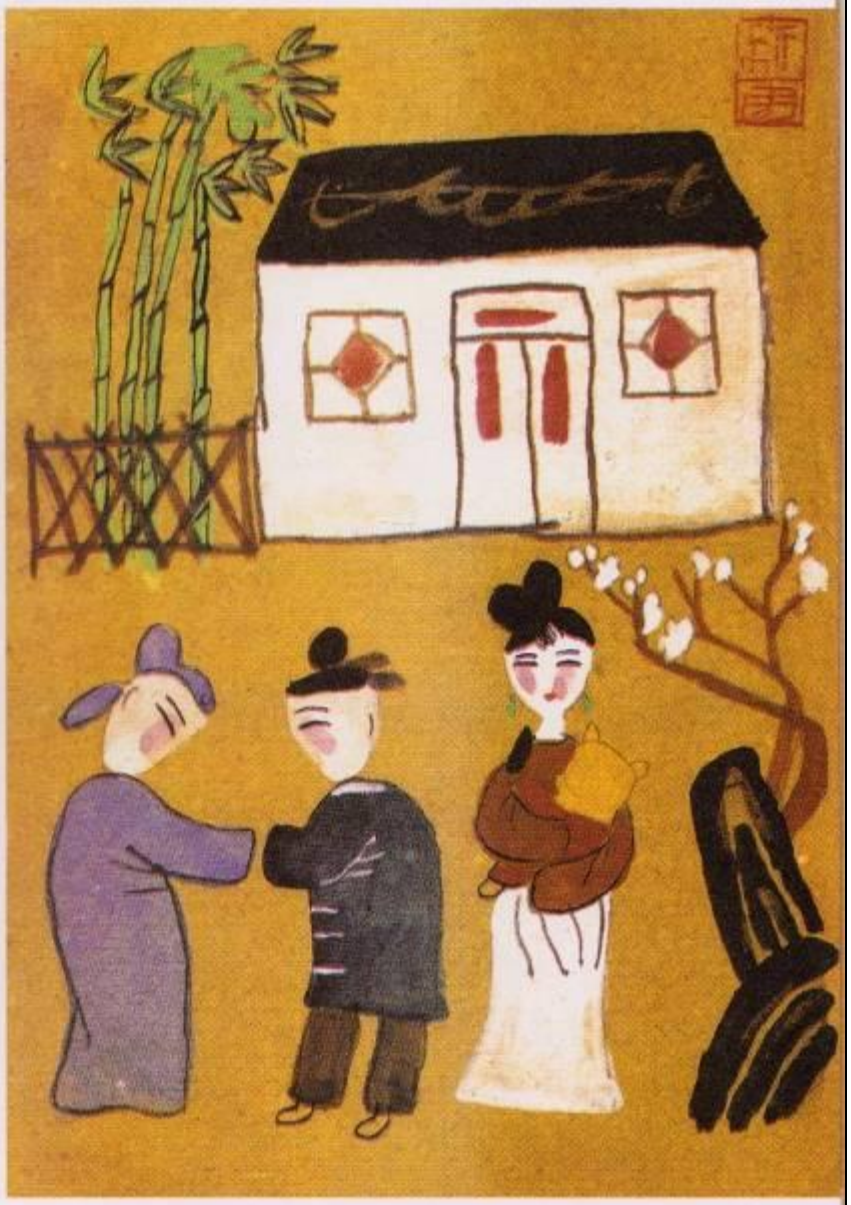

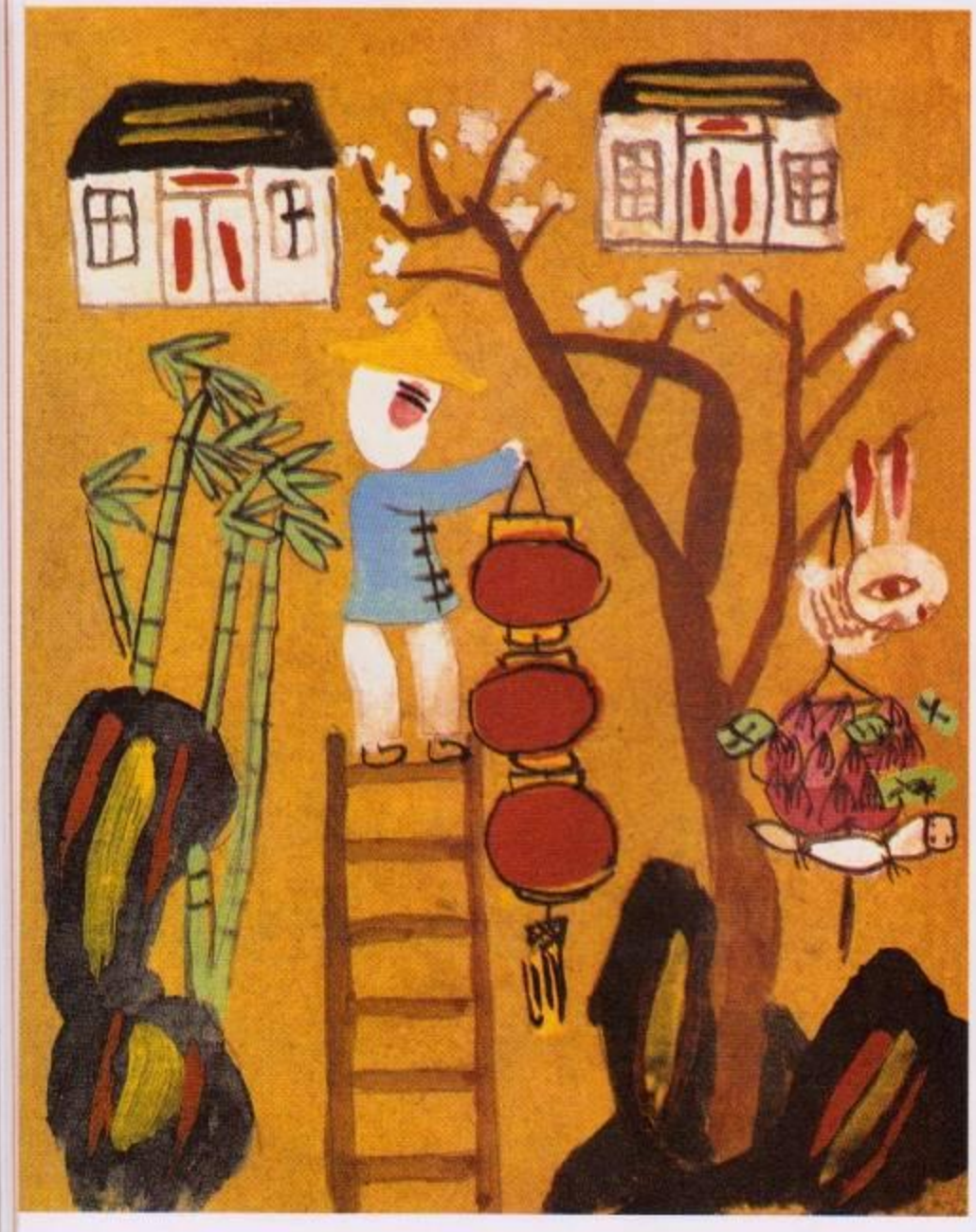

右一看：户户灯火通明，荷花灯、兔子灯，大红灯笼挂当空。吓得他直叫唤！

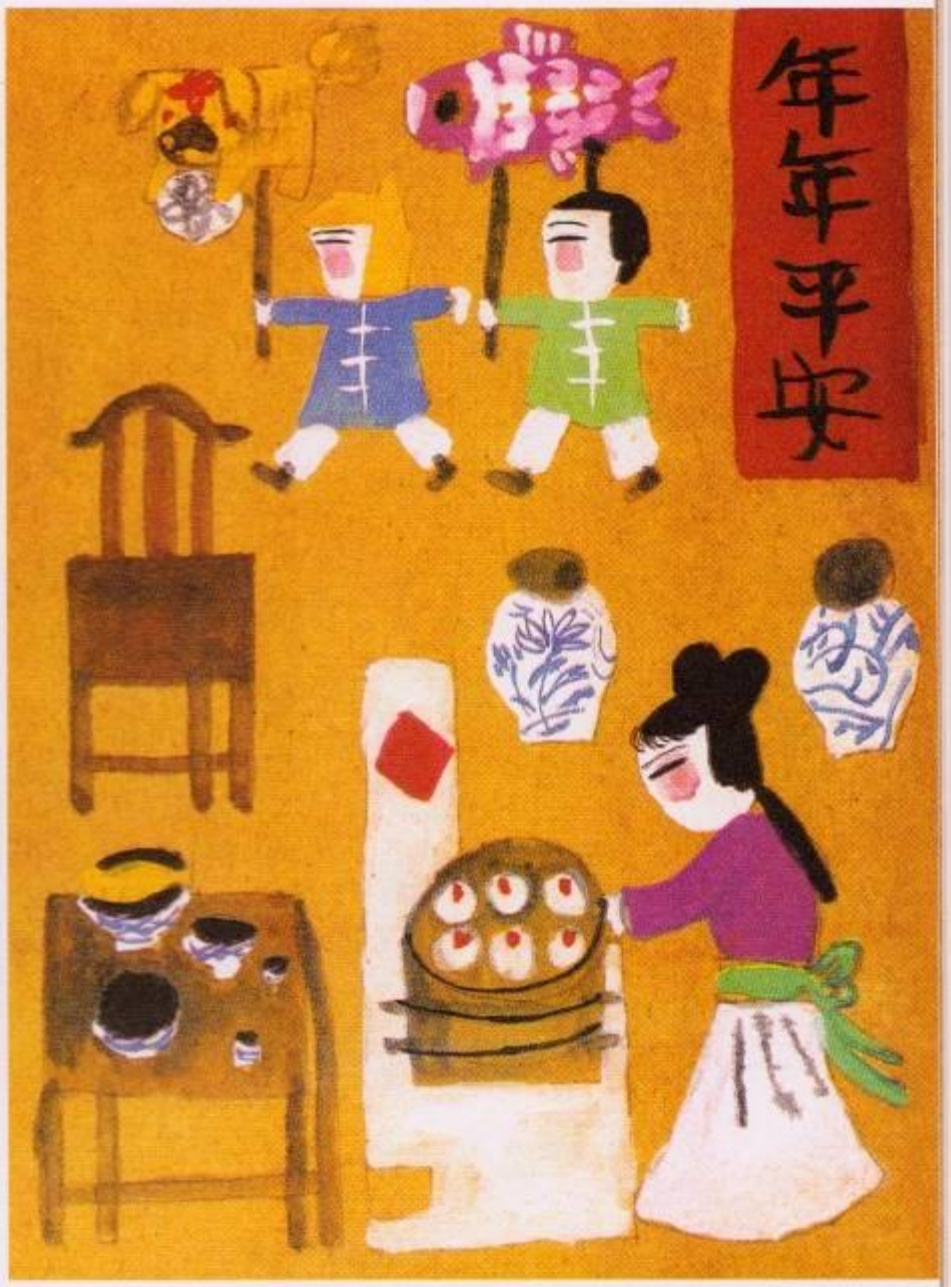

妈妈们在厨房里忙碌，孩子们在客厅里玩耍。鞭炮声声响，噼噼啪啪，噼噼啪啪！

锣鼓震天动地，人们又唱又跳。“年”吓坏了，赶紧逃跑！

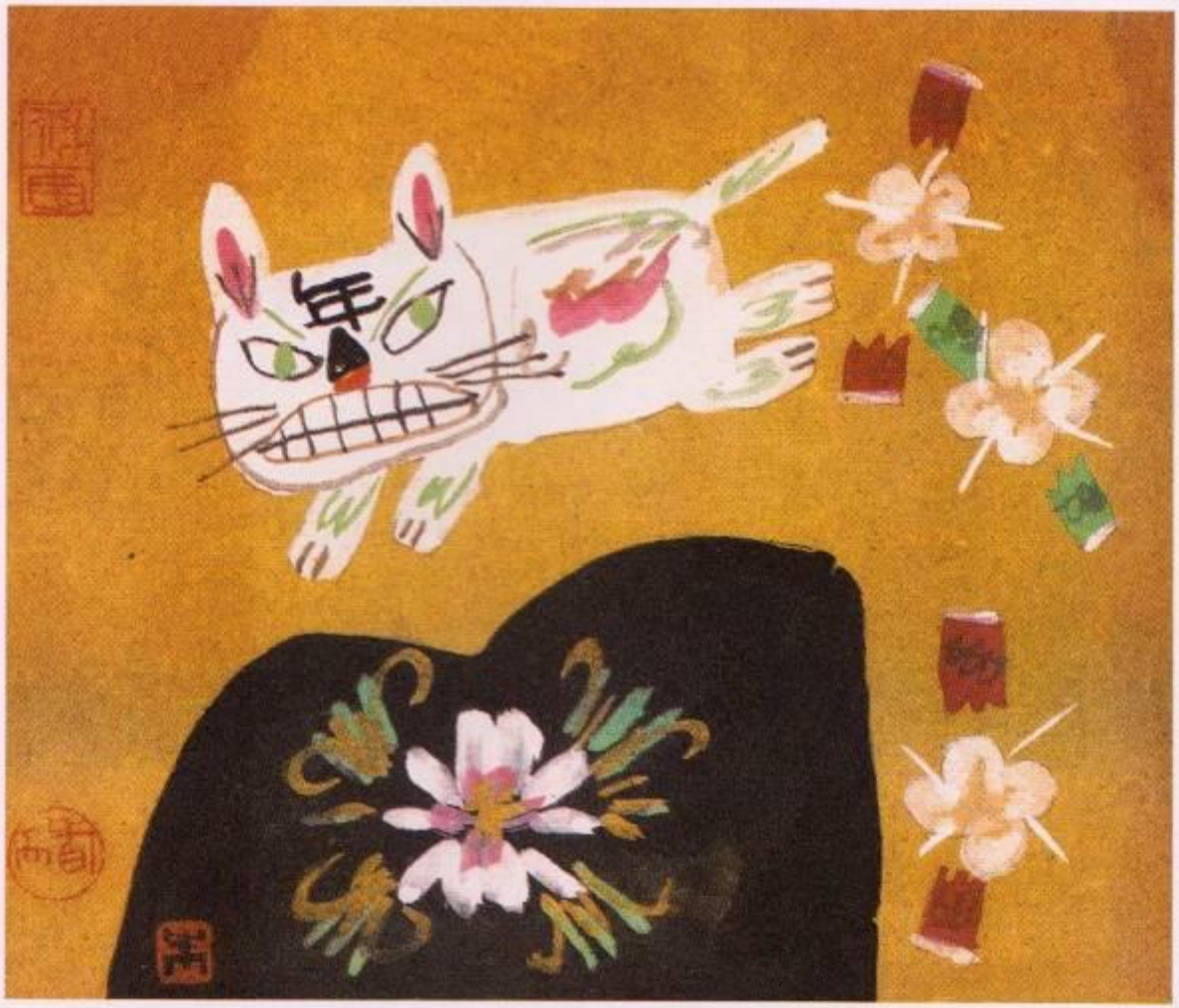

“年”跑回了深山，再也不敢出来了。

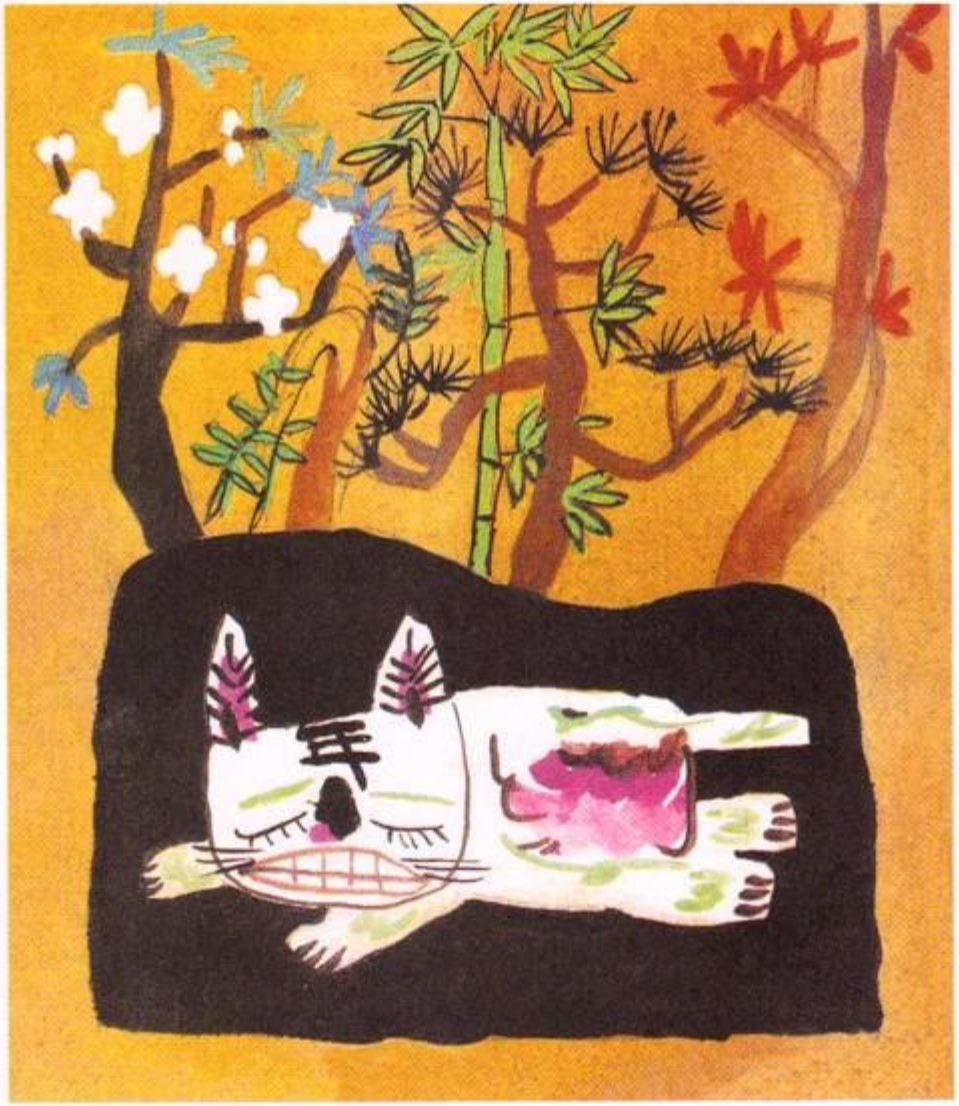

“年”不见了，“过年”的风俗却保留了下来。腊月的最后一天，家家都要准备丰盛的年夜饭。

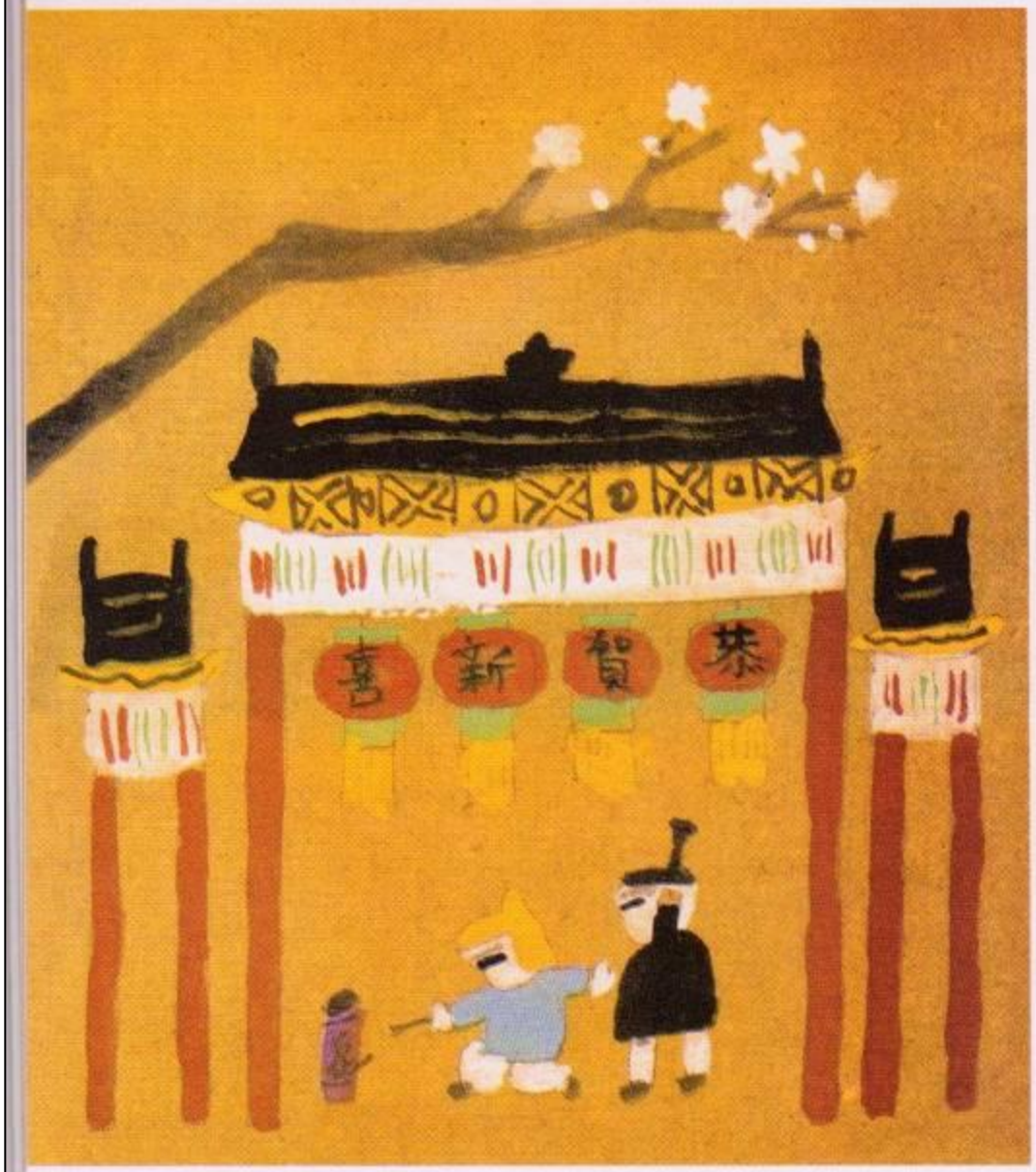

大年初一，家家贴上喜庆的春联，亲朋好友互相拜年，小孩子们放花放炮。

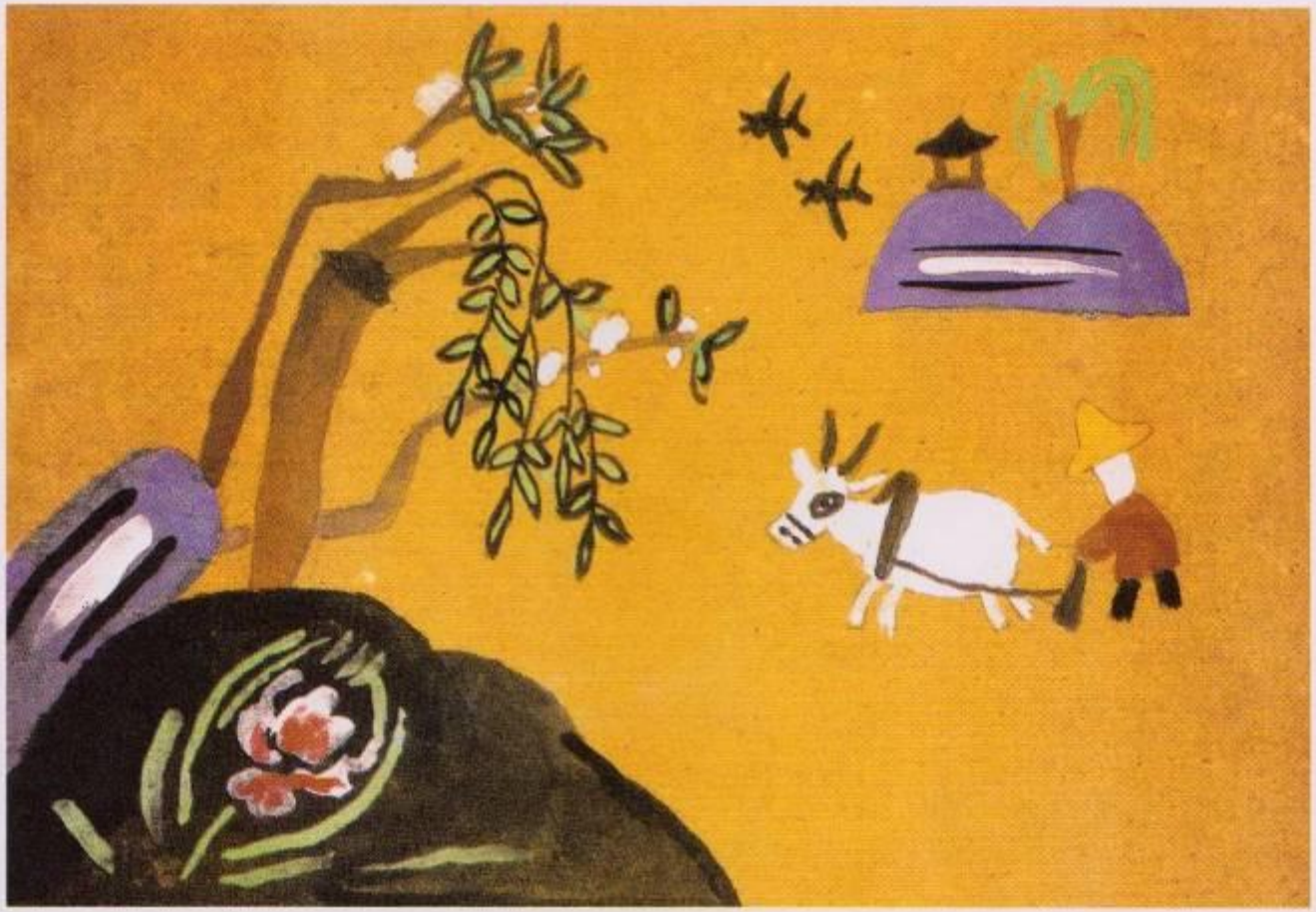

农历年过去，春天就要来了。

小朋友，请你回答以下问题（口述）

一、“年”都做了哪些坏事?

二、用什么方法可以驱逐“年”

三、你还知道哪些春节的习俗吗?