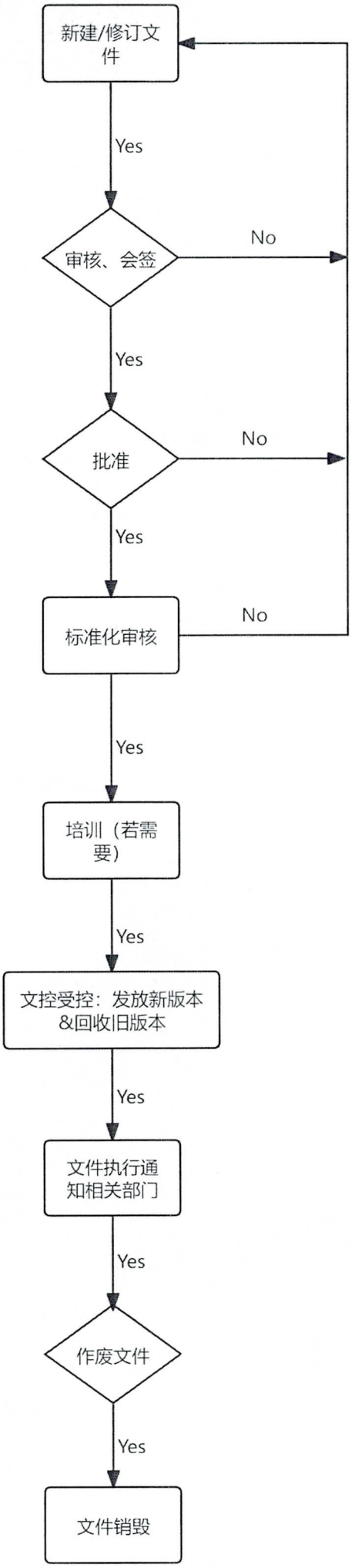流程	步骤说明
新建/修订文件	1.文件制定者将需要审批的文件转化成PDF上传，明确文件名称、文件编号、版本； 2.文件制定者明确变更原因及历史版本信息； 3.选择文件类别，系统根据《会签矩阵》自动识别会签人员及批准人； 4.文件如需培训，可按部门选择培训人员或单独选择相关人员
审核、会签	1.会签人员进行审批，允许加签，同意后流转下一步； 2.会签过程中出现不同意选项，终止流程流转，返回发起人组织讨论，达成一致意见后重新发起流程； 3.设置审批节点超时提醒
批准	批准人进行审核批准
标准化审核	审核文件模板、格式、页码是否正确等问题
培训（若需要）	1.受培训人员接到培训通知，点击文件学习，确认培训内容，手动确认已明确、理解文件内容； 2.对培训内容有疑问可发起站内沟通对话框，明确无误后点击已明确、理解文件内容 3.系统自动生成培训记录
文控受控：发放新版本&回收旧版本	1.自动模式：旧版文件自动移至作废文件夹，新版文件自动归档，同步通知培训人员变更信息； 2.文控干预：文档管理员手动操作新、旧版文件存档； 3.同步生成受控标识及受控时间、作废标识及作废时间
文件执行通知相关部门	相关部门接到通知点击确认
作废文件	形成作废文件清单，作废文件审批通过后自动标记作废状态，禁止访问，作废文件归档留存，留存期限符合法规要求，
文件销毁	文件销毁根据法规要求设置销毁时间，到期自动删除，系统可自动生成销毁记录。