FOTO:
Dolda Ansikten

En fotograf måste ha ett bra ÖGA – kunna se saker som andra inte ser. Runt om i världen gömmer det sig massor med bilder, som de flesta människor inte tänker på. I den här övningen ska vi träna på att se sådant som först är gömt.

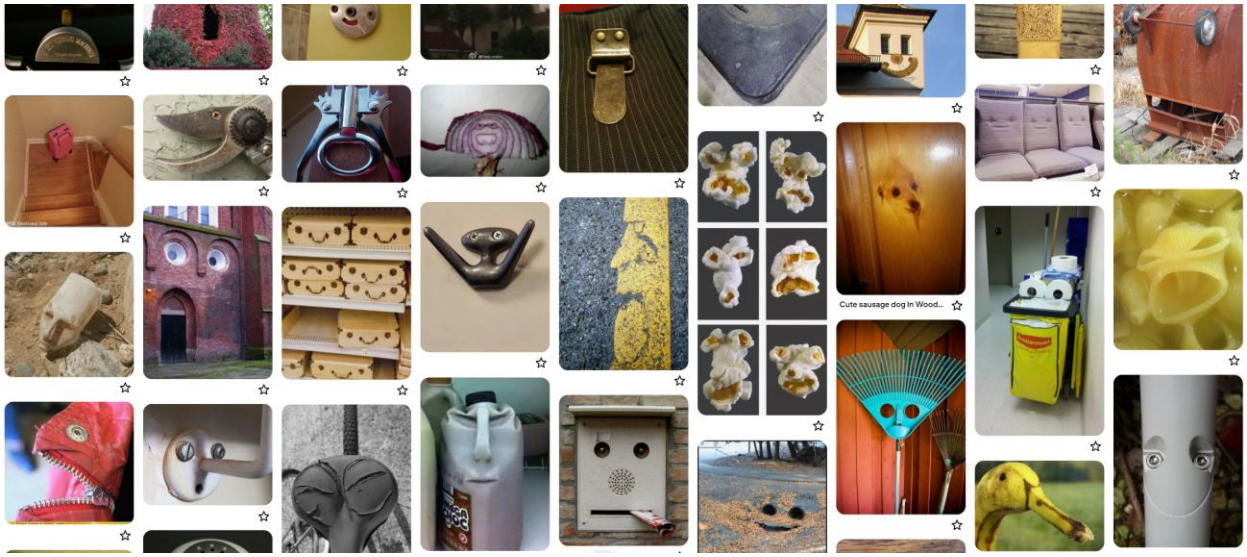

Något som gömmer sig lite här och var i världen är dolda ansikten. Olika former som, om man ser dem på rätt sätt, ser ut som ansikten på olika figurer.

Ta en kamera och gå på promenad i 30 minuter ca.
Under tiden, leta efter DOLDA ANSIKTEN.
Fotografera dem.
Samlas sedan i klassrummet, och flytta över bilderna till en dator.

Arbetsgång

PREPRODUKTION

- ❑ Idégenerering
  - ❑ Titta igenom Pinterest-samlingen för exempel
- ❑ Ta fram kamera

PRODUKTION

- ❑ Promenera
  - ❑ Håll ögonen öppna! Hitta dolda ansikten! Fotografera dem!
  - ❑ P-läget på programhjulet (automatiskt läge)

  - ❑ Styr exponering: tryck +/-, vrid på hjulet.
  - ❑ Autofokus – tryck AF. Ändra fokuspunkt med

POSTPRODUKTION

- ❑ För över bilderna till dator
- ❑ Redigera eventuellt i Lightroom eller Photoshop
  - ❑ Tex, ge ansiktena namn genom att skriva i bilden,
  - ❑ Eller gör en pratbubbla och låt dem säga något .
- ❑ Förbered för redovisning

Ska lämnas in

- ❑ 1 st bildspel som beskriver din process och färdigt resultat
- ❑ Fil, filformat
- ❑ etc

Resurser

https://www.pinterest.com/jimboyoyo/foto-dolda-ansikten/

FOTO: Dolda Ansikten