DESIGN:
Faktapostern

Imponera på en lärare genom att göra en faktaposter (A2) över något område som ni hållit på med/håller på med i dens ämne. Postern ska kunna sättas upp i lärarens klassrum. Vem vet, kanske kniper du några kunskapskrav på köpet?

Projektet bör ta dig ca 4 lektioner.

Arbetsgång

PREPRODUKTION

- ❑ Idégenerering
  - ❑ Fundera på hur ämnesområdet kan se ut.
    - ❑ Vilka färger passar?
    - ❑ Kan du använda tidslinjer, mindmaps eller textblock?
    - ❑ Hur kan du visualisera faktan? Bilder, foton, illustrationer?
- ❑ Research
  - ❑ Lär dig mycket om omårdet
- ❑ Manus eller skiss
  - ❑ Gör en skiss med penna och papper
  - ❑
- ❑ Tidsbokning och planering

PRODUKTION

- ❑ Skapande av material
  - ❑ Använd valfritt program, Photoshop eller Illustrator, för att skapa din affisch.

POSTPRODUKTION

- ❑ Skriv ut din affisch, ge till läraren. Fotografera!
- ❑ Förbereda för redovisning
  - ❑ Använd powerpoint-mallen.

Kravspecifikation

- ❑ 1 st bildspel som beskriver din process och färdigt resultat
- ❑ 1 st faktaposter storlek A2

Resurser

DESIGN: Faktapostern

DESIGN: Faktapostern

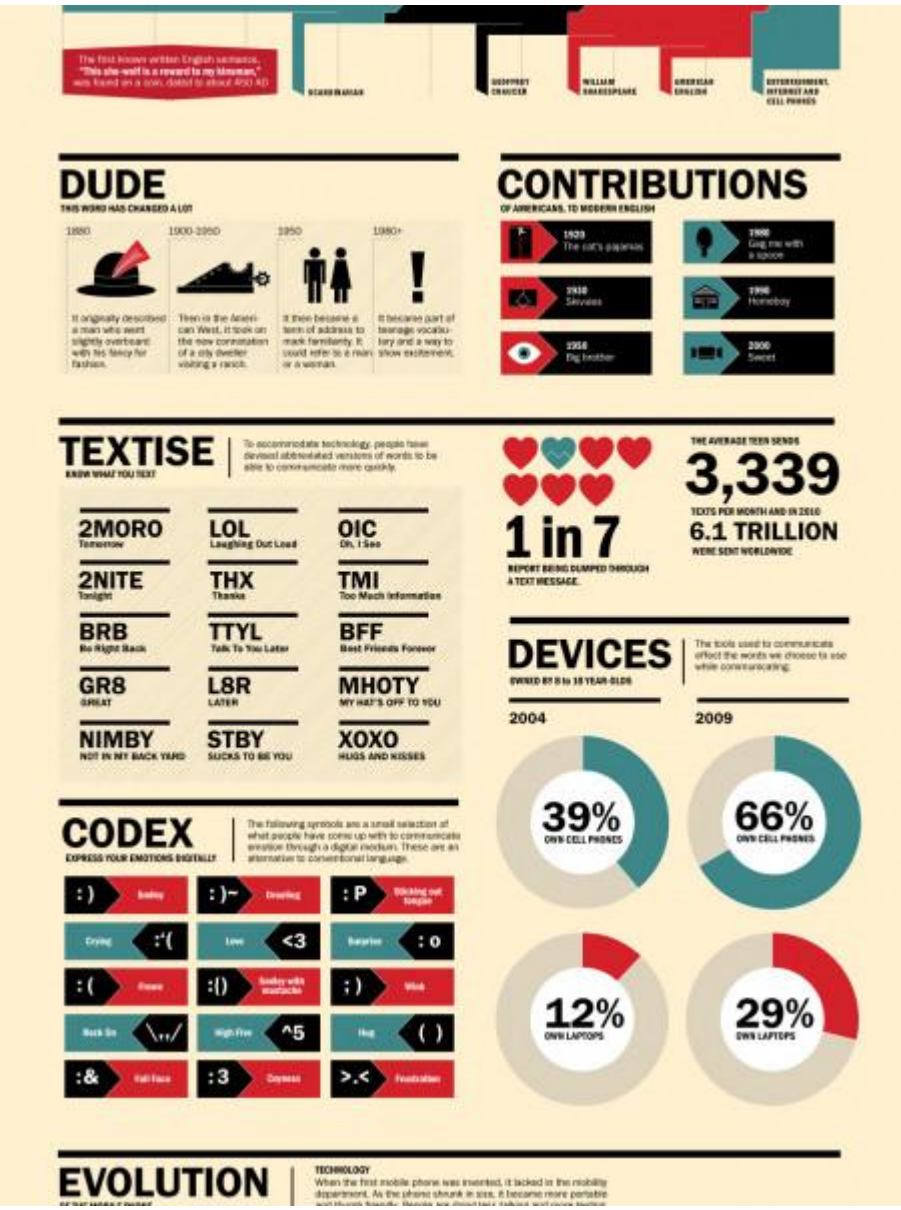

DESIGN: Faktapostern

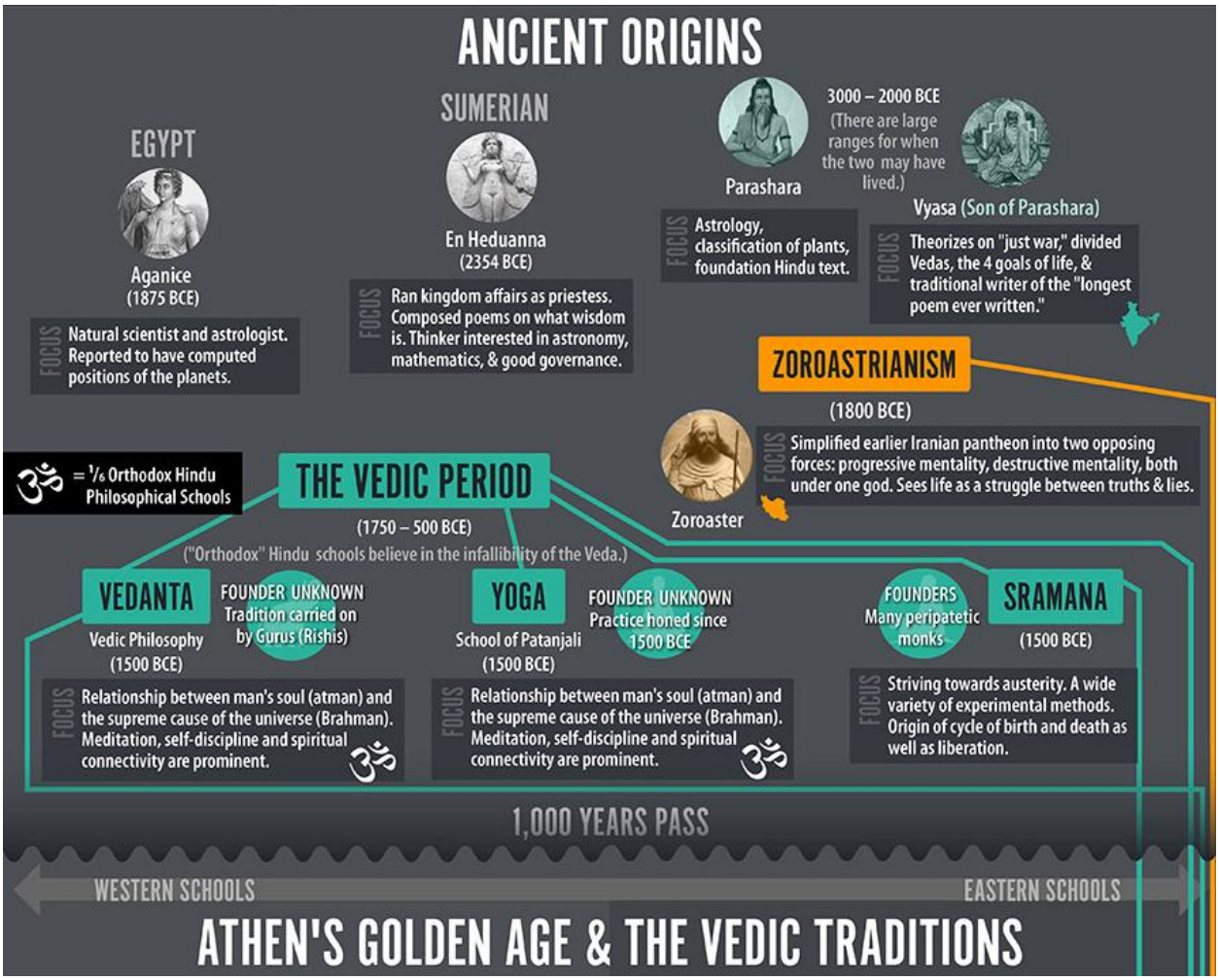

DESIGN: Faktapostern

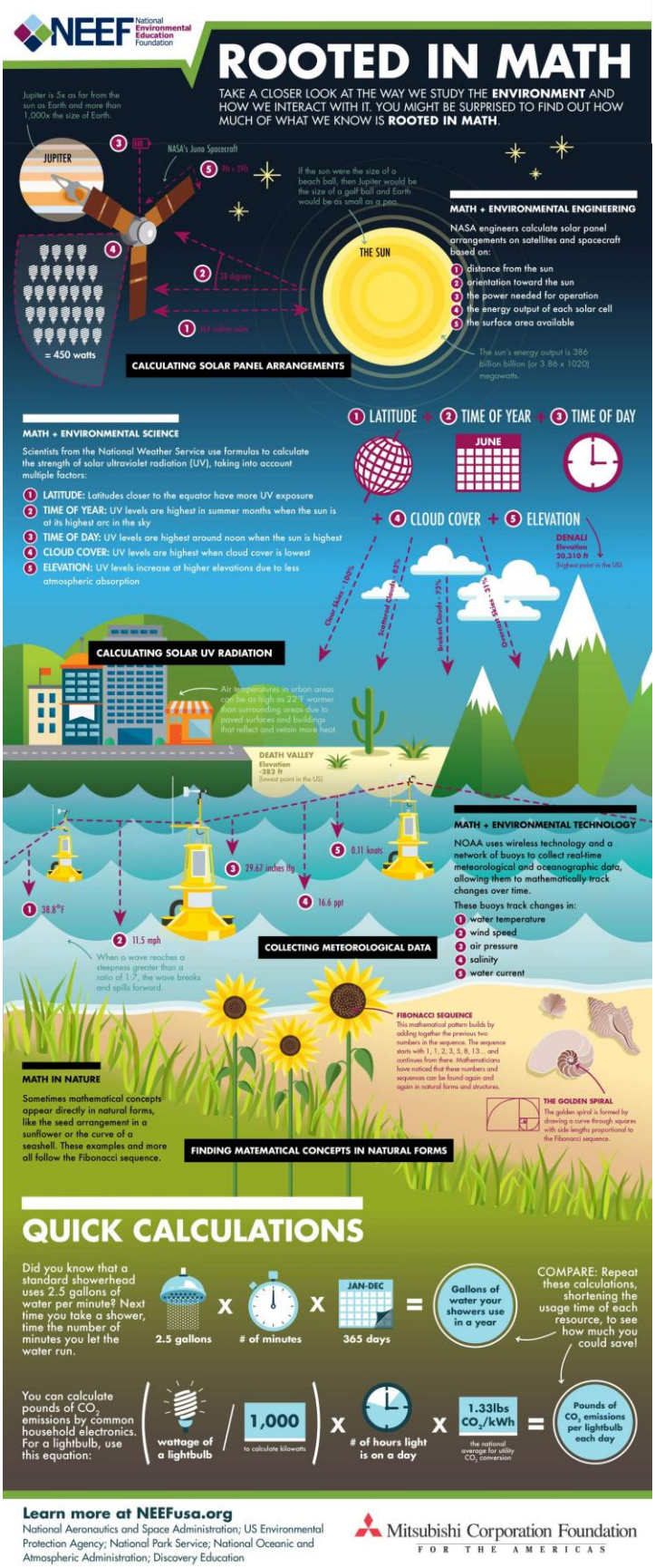

Learn more at NEEFusa.org

National Aeronautics and Space Administration; US Environmental Protection Agency; National Park Service; National Oceanic and Atmospheric Administration; Discovery Education

Mitsubishi Corporation Foundation FOR THE AMERICAS