Ubi Caritas

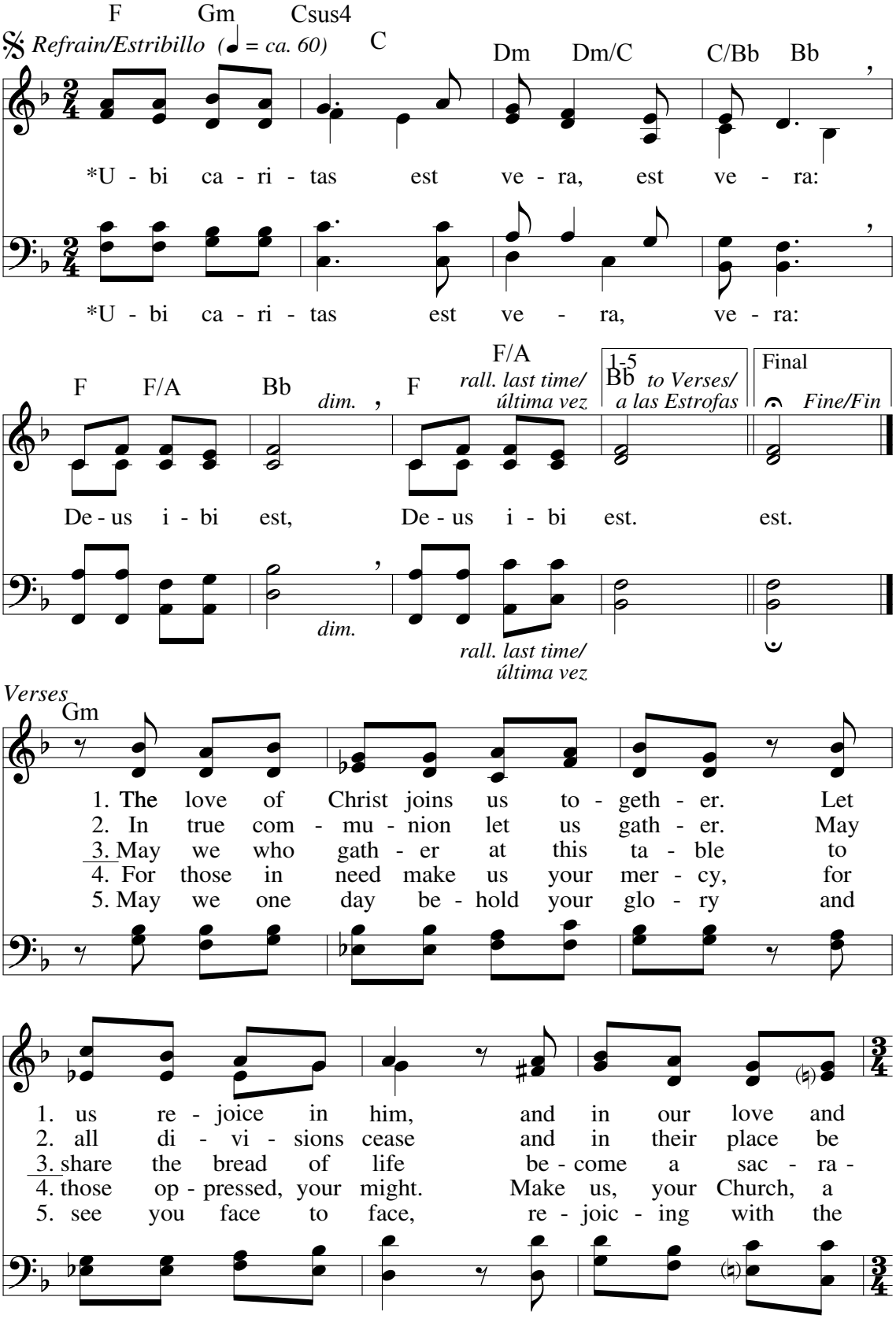

*Where there is true charity, God is present.
Donde hay caridad verdadera, allí está Dios.

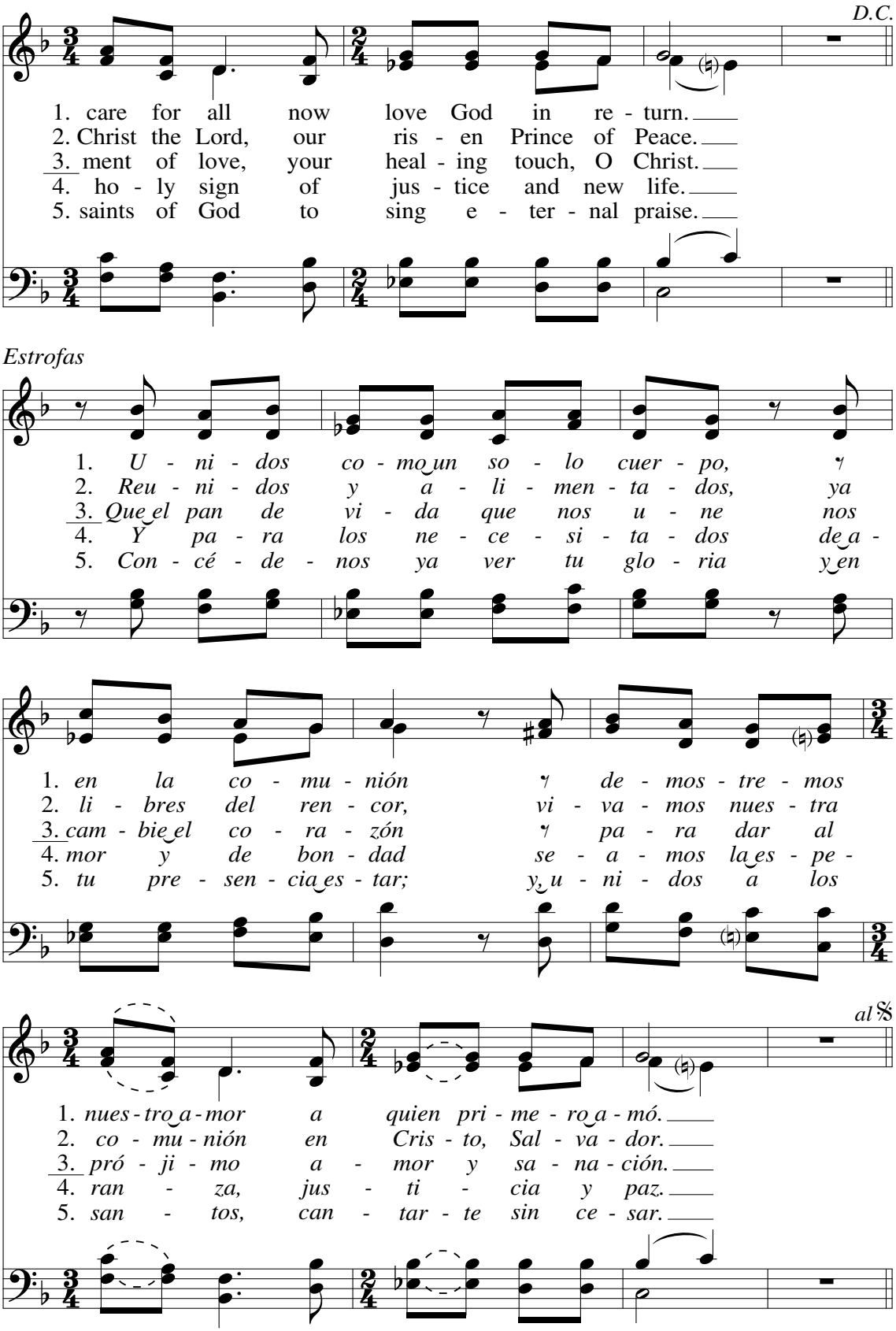

País: Estados Unidos (Oeste)
Letra: Estribillo y estrofas 1, 2, 5, basadas en *Ubi Caritas*, siglo IX; estrofas 3 y 4, Bob Hurd, n. 1950; tr. al español de las estrofas, Pedro Rubalcava, n. 1958.
Música: Bob Hurd; arr. coral de Craig S. Kingsbury, n. 1952.
Letra y música © 1996, 2004, Bob Hurd. Obra publicada por OCP. Derechos reservados.