Bài Ca Hiệp Nhất

Yn. 17,21

Thành Tâm

C C C/B

ĐK. Xin hiệp nhất chúng con nên một trong tình yêu

Em Dm G C Am Am/G

Chúa! Xin hiệp nhất chúng con như Ngài liên kết với

D/F#_G C C C/B

Cha! Xin giải thoát chúng con xa điều bất hòa chia

Em Dm D/F# G7 C/G

rẽ! Xin kết liên muôn người trong lòng mến Chúa Cha muôn

C (C7)Fine F

đời. 1. Vì Ngài được sai đến, để tìm
2. Người người mọi dân nước, cũng là
3. Tựa ngàn hạt lúa miến, xây thành

Dm G C C G

1. chiên khắp nơi xa xôi. Vì rằng Cha sai đến, đến đưa
2. con của Cha trên trời. Được Ngài thương cứu vớt, bởi một
3. nên bánh thơm ngon lành. Tựa ngàn chùm nho chín, ép nên

G7 C E Am

1. về đàn chiên duy nhất.
2. lần hy sinh khổ giá. Thì này nguyện xin Chúa, hãy thương
3. thành rượu nho tinh khiết.

F F/E Dm E E7

ban Thánh Linh của Ngài, hiệp nhất chúng con trong Chúa!

Catechumen's Dimissal

Đức Tiến 9-24-24

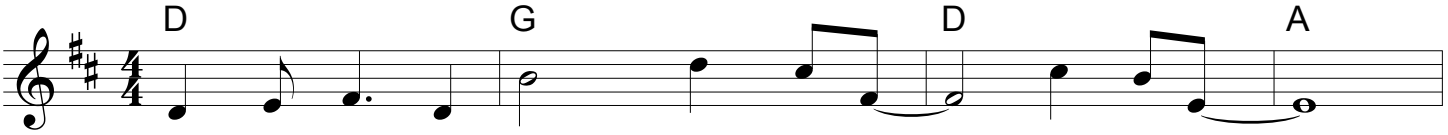

May the word of God, strength-en you nou-rish you,

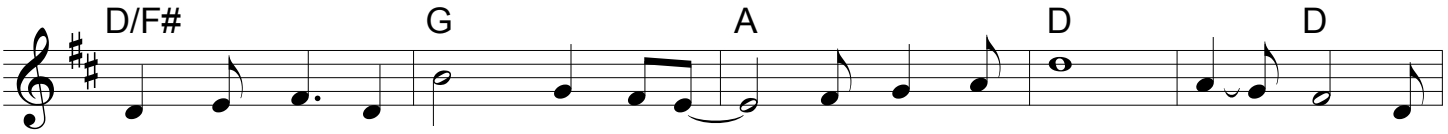

may the word of God comfort you thru out your life. 1.Let God the

2.Let Je - sus

3.Let Ho - ly

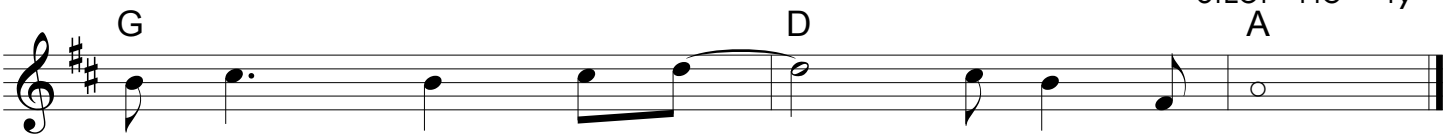

Fa - ther, be your light brigt-en your faith.

teach you words of love o - pen your heart.

Spir - it re - new your bo - dy and soul.

Text

Thánh Vịnh 127-B

1-2, 3, 4-5, 6
(CN 27 TN - B)

Thanh Lâm - 10/2005

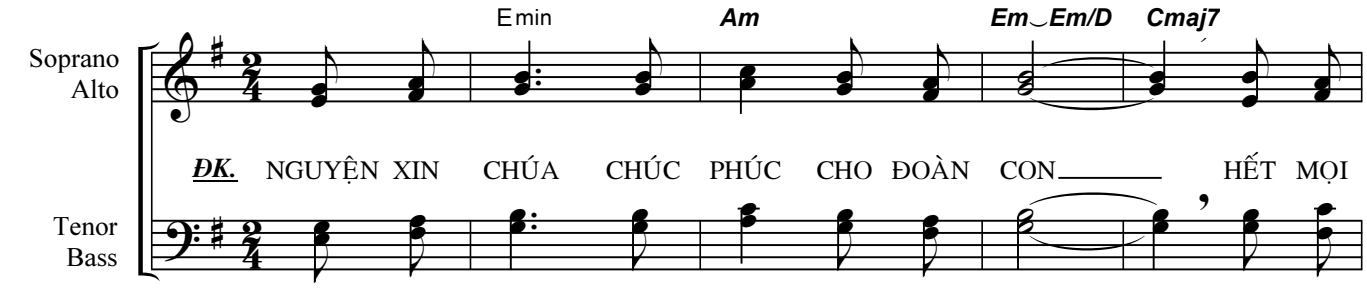

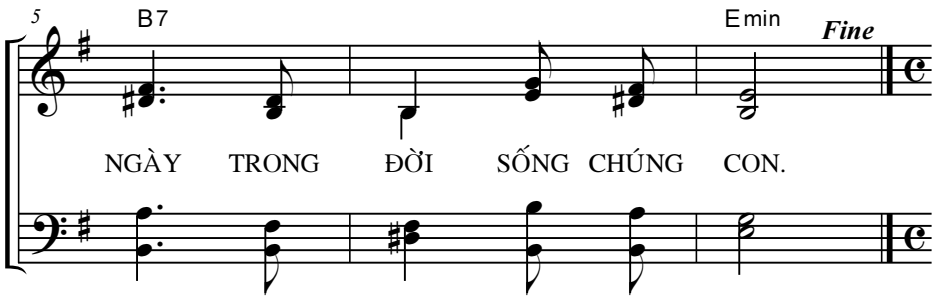

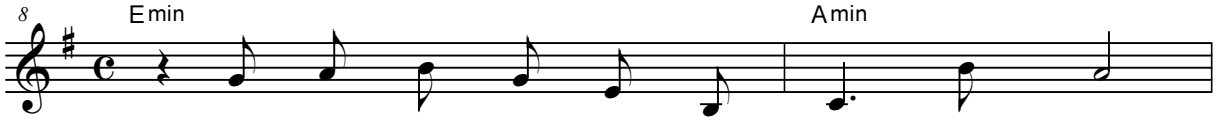

TK.
1. Ôi vinh phúc cho người hằng sợ Chúa luôn.
2. *Cành nho chín thơm ngọt trổ nhiều trái tươi.*
3. Ngàn ơn phúc xuống cho người sợ Chúa luôn.
4. *Bạn sẽ thấy cháu con đầy đàn xúm quanh.*

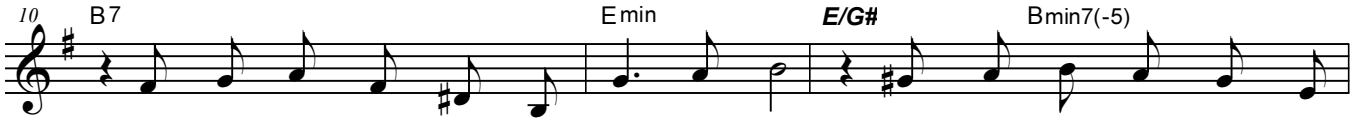

1. Đường lối Chúa chính trực bền tâm dõi bước. Nhiều công sức, nay người được
2. *Là hiền thê dịu dàng ở trong gia thất. Cành ô - liu đâm nhiều chồi*
3. Từ Si - on Chúa thương tình luôn chúc phúc. Này Gia - liêm huy hoàng, trù
4. *Lòng hân hoan gia đình thật bao êm ấm. Nguyện xin Chúa ban ơn lành*

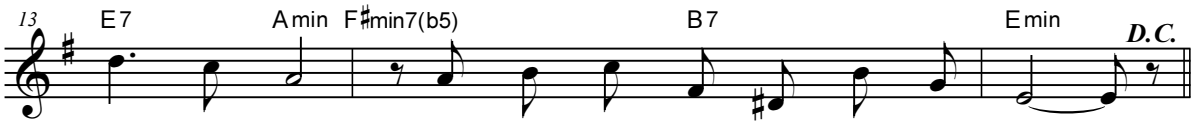

1. hưởng thanh nhàn. Ngàn muôn phúc lộc, hạnh phúc dâng tràn.
2. *búp non đẹp. Là con cái bạn đầm ấm, sum vầy.*
3. phú, hưng thịnh. Hồng ân ngút ngàn của Chúa ban tặng.
4. *xuống dư đầy. Bình an Chúa Trời trùm kín dân Ngài.*

Più mosso.

Sopr. solo.

3/Đó chính là phúc lộc THIÊN CHÚA dành cho kẻ kính sợ Người. Xin CHÚA từ xi - on xuống cho bạn muôn vàn ơn.

D.C.

Animando.

Tenore solo.

4/Được sống lâu bên đàn con cháu. Nguyện chúc Íts- ra - en vui hưởng thái bình. Bên đàn con cháu sống yên vui, sống trọn đời yên vui, hưởng vui thái bình.

D.C al Fine.

* HALL. - CNTN 27B.

Alleluia

C G C

Hal - le - lui - a. Hal - le - lui - a.

C

Nếu chúng ta có lòng yêu nhau, thì Thiên Chúa ở cùng chúng ta mãi mãi, vì lòng yêu mến của ta với Thiên

G

C G C

Chúa mới thật vẹn toàn. Ha - le - lui - a.

Lễ Dâng Hiệp Nhất

Anh Tuấn

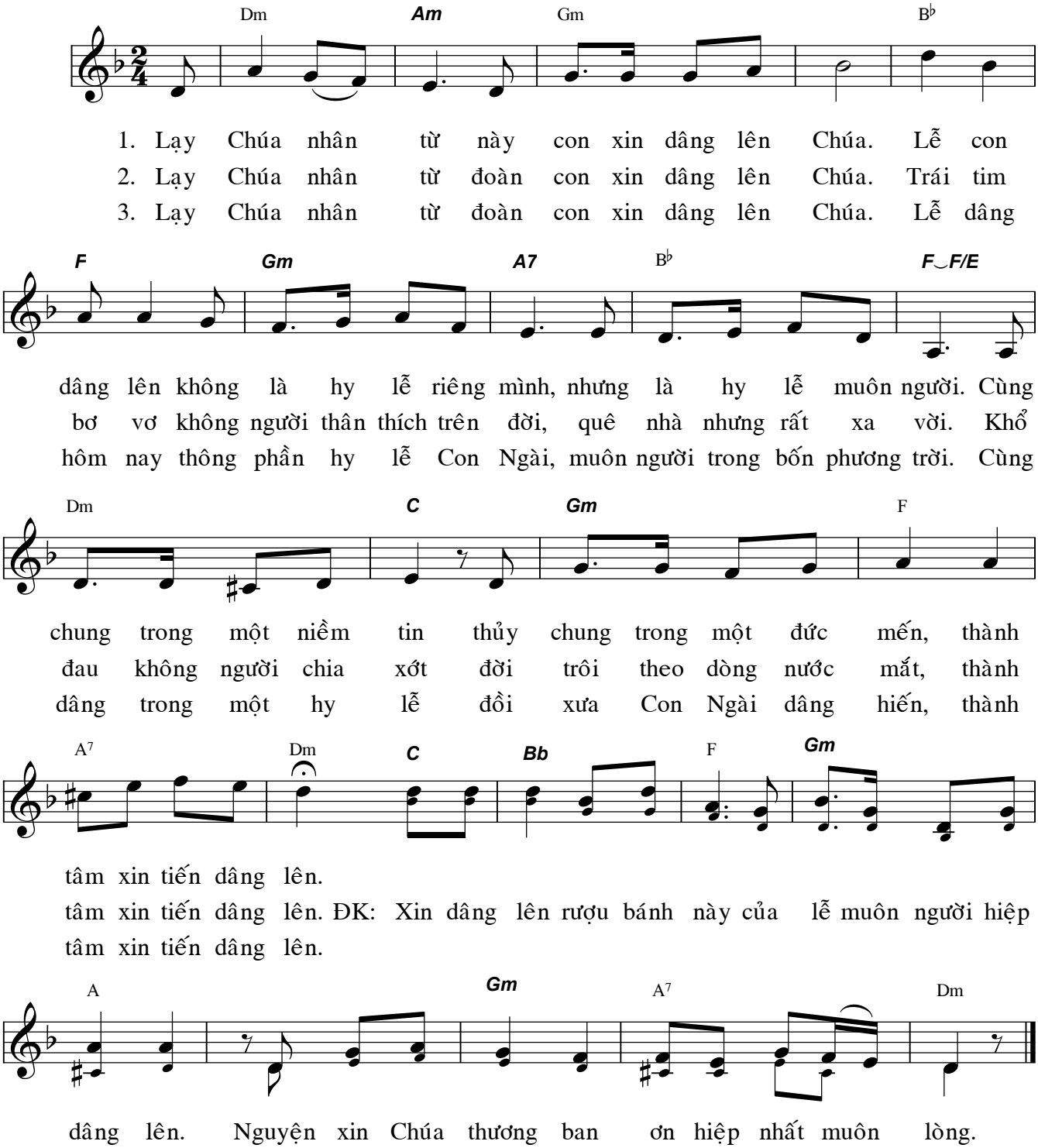

Bí Tích Hôn Nhân

(Mc.10: 2-16 - CN27B-TN)

Thiên Lý

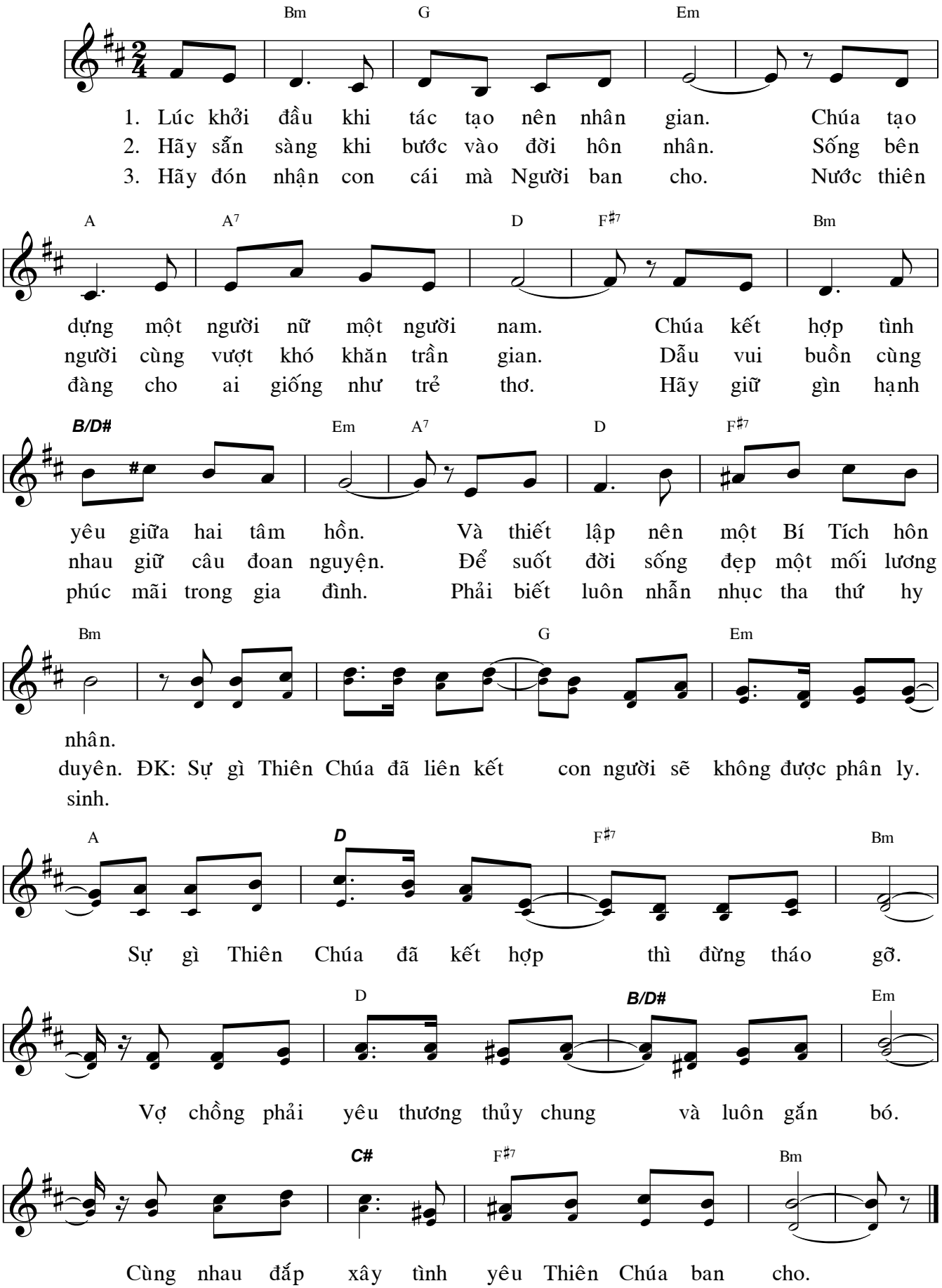

Ở Lại Với Con

Lm. Nguyễn Hùng Cường

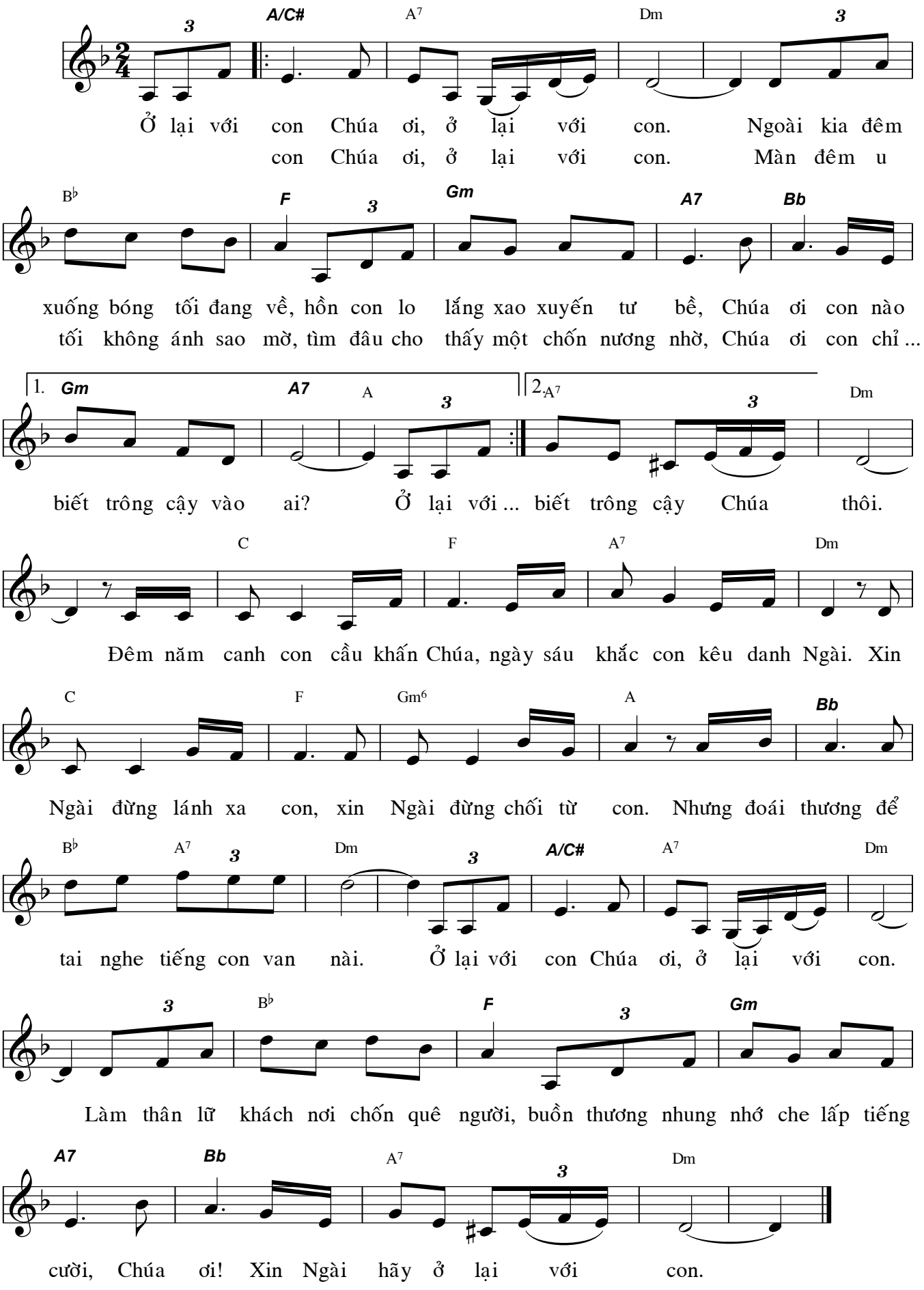

Hoa Mân Côi
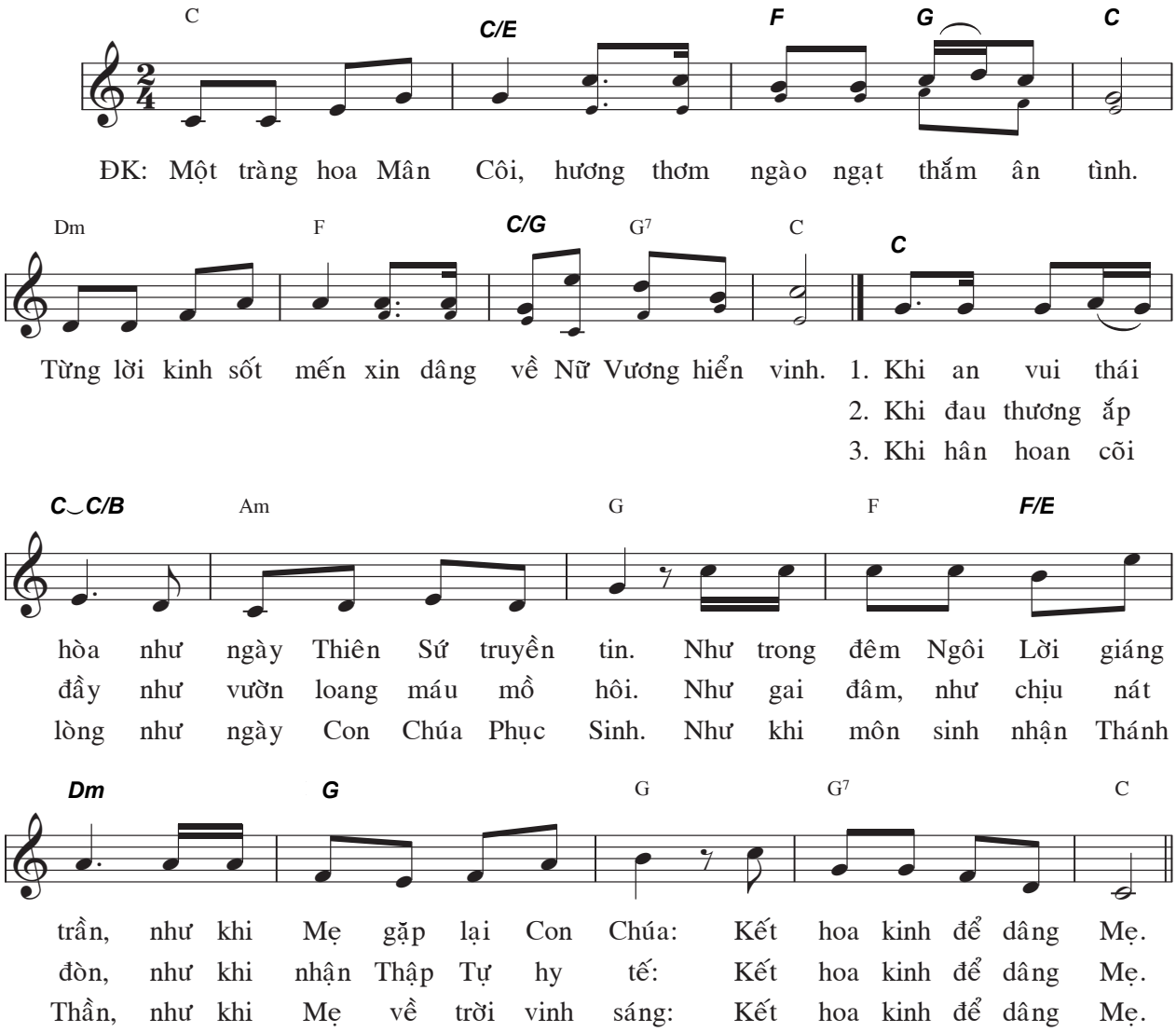
Lm. Kim Long