85. NGUỒN ÁNH SÁNG

Nhap Le

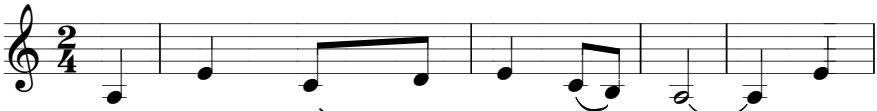

ĐK. Lạy Chúa nguồn ánh sáng soi đường đoàn

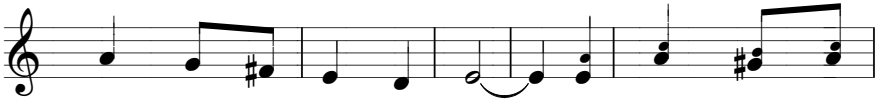

chúng con tiến về Nhà Cha. Lạy Chúa nguồn sức

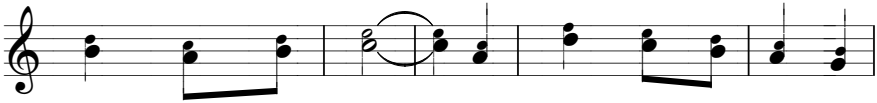

sống, nguồn hạnh phúc. Đoàn chúng con tiến về Nhà

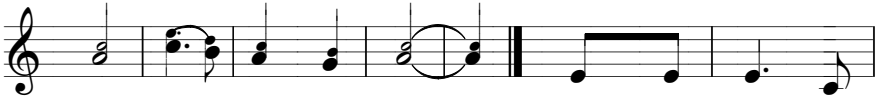

Cha, tiến về Nhà Cha.

1. Chúa dẫn lối đưa
2. Chúa đổi mới diệu
3. Tiếng Chúa phán êm

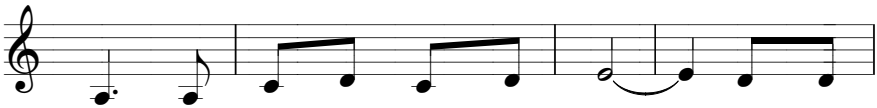

1. đường về nơi chan hòa ánh sáng, trong âm
2. kỳ trần gian đâm chồi công lý, nơi giao
3. đêm người ơi vui đời thương mến, Mau quên

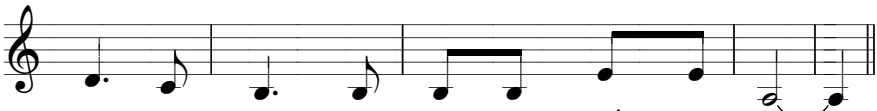

1. u cuộc đời Ngài là ngọn đuốc sáng ngời.
2. tranh lệ nhòa Ngài tận diệt mối bất hòa.
3. đi muộn phiền, cuộc đời hạnh phúc vững bền.

Catechumen's Dimissal

Đức Tiến 9-24-24

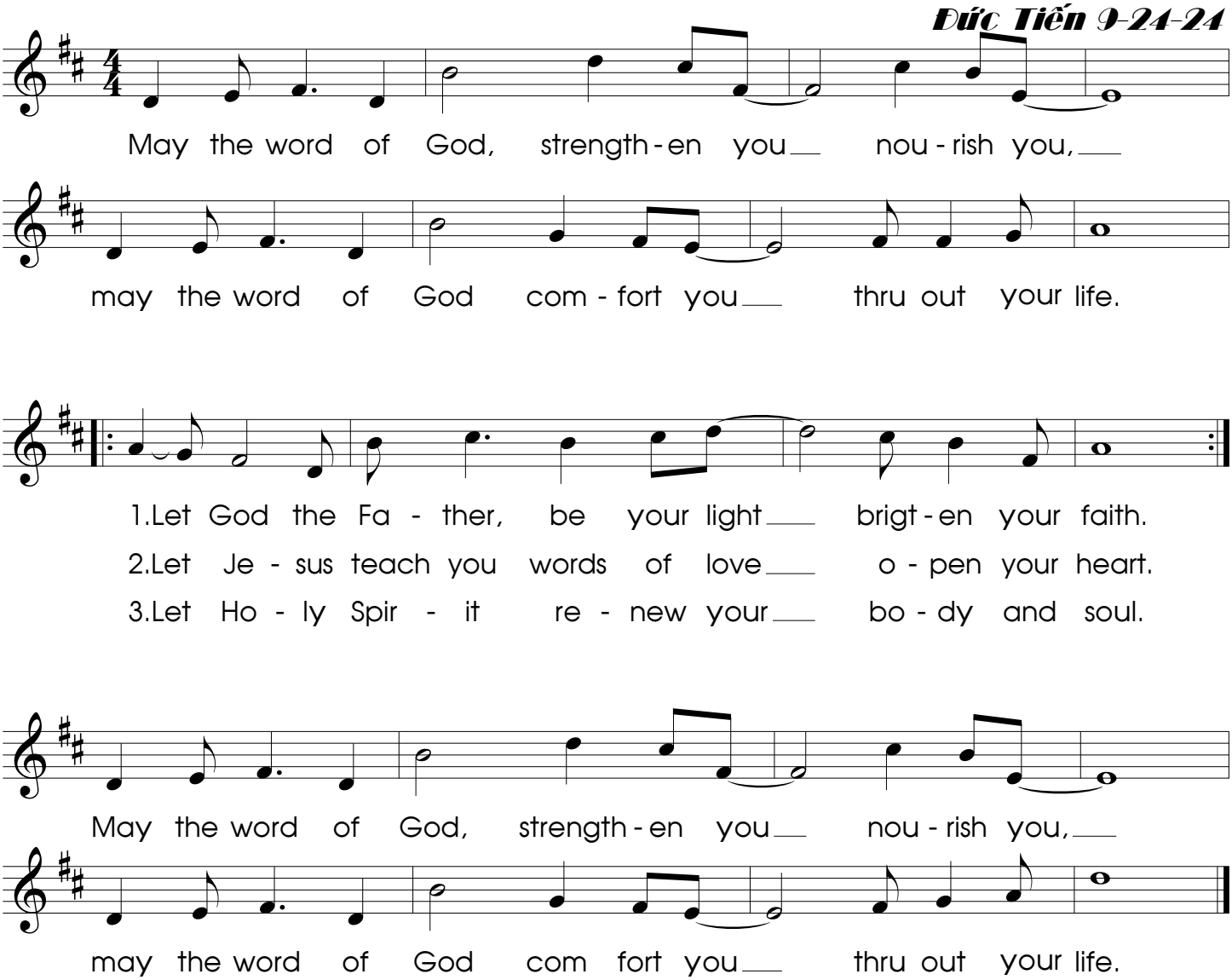

Ai Là Vua Hiển Vinh

Dap Ca

Tv 23 (7, 8, 9, 10)

Lễ Đức Mẹ Dâng Chúa Giê-su Trong Đền Thánh

Tường Ân

Diễn Tả

♩= 53

Cm B♭ E♭

mf

ĐK. Ai là Vua hiển vinh? Đó là Đức Chúa thiên binh.

Ai là Vua hiển vinh ai là vị Vua công

Fm Cm Gm7 Cm

f *ff*

Ai là Vua hiển vinh? Đó là Đức Chúa thiên binh.

chính? Chúa trên các đạo binh hiển vinh.

E♭ Gm7

mf

1&3. Hỡi cửa thành mau ngẩng đầu lên, cửa ngàn thu hãy vươn mình

Cm A♭ B♭ E♭ Gm7 Cm

lên. Để Đức Vua hiển vinh ngự đến. Để Đức Vua Ngài tiến vào.

Fm A♭ Gm7

mp *f*

2. Thế Đức Vua hiển vinh Ngài là ai, Ngài là ai? Ngài là Đức

4. Thế Đức Vua hiển vinh Ngài là ai, Ngài là ai? Ngài là Đức

A♭ Cm Fm Gm7 Cm

mf

Chúa dũng lực oai hùng. Là Đấng phi thường ở giữa chiến trường.

Chúa, Chúa của thiên đình. Hoàng Đế vinh hiển là Chúa muôn loài.

Thánh Vịnh 23

Đức Mẹ Dâng Chúa Giêsu Trong Đền Thánh
(ngày 2 tháng 2)

Kim Long

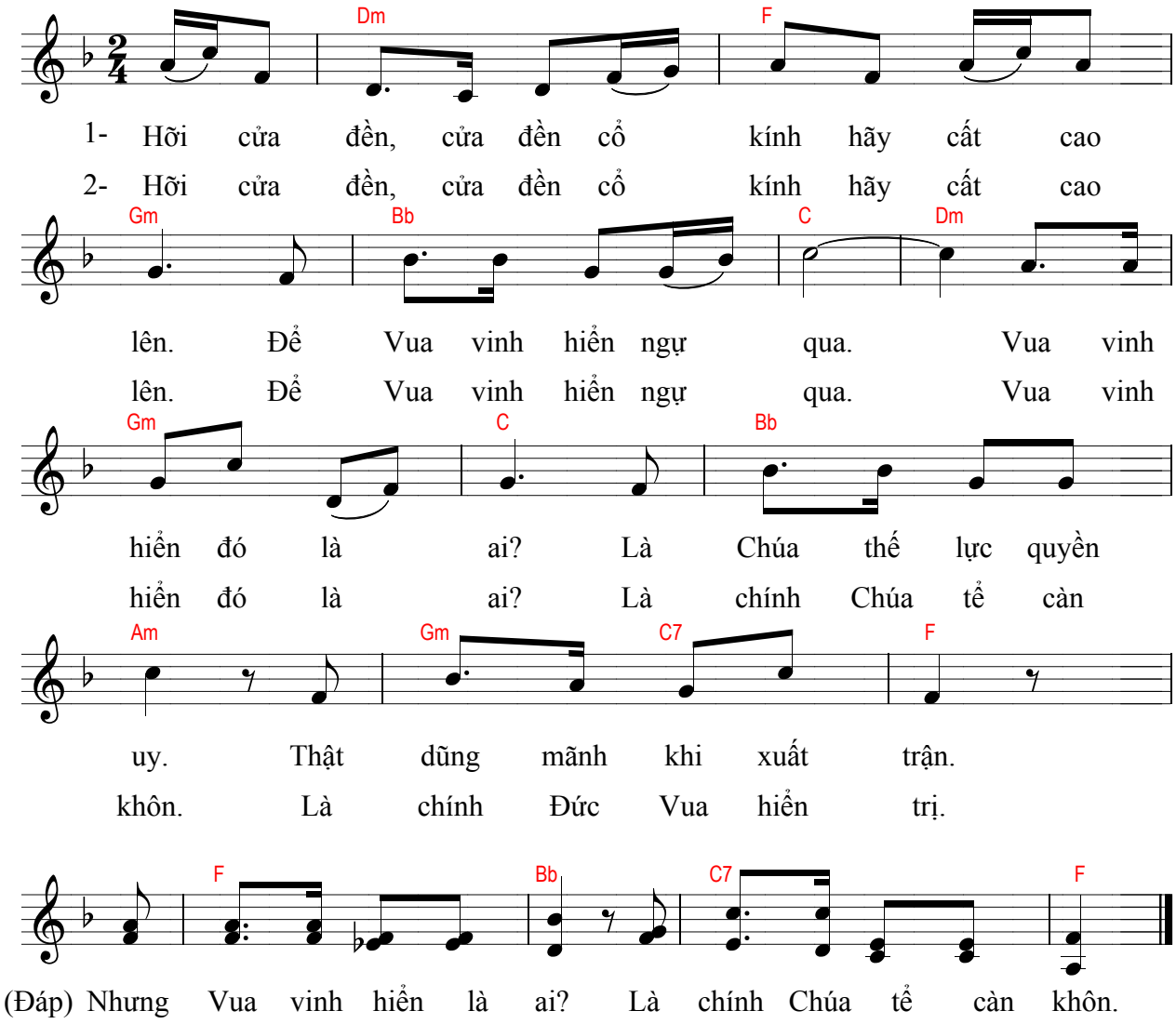

Alleluia/ Câu Xướng Trước Phúc Âm

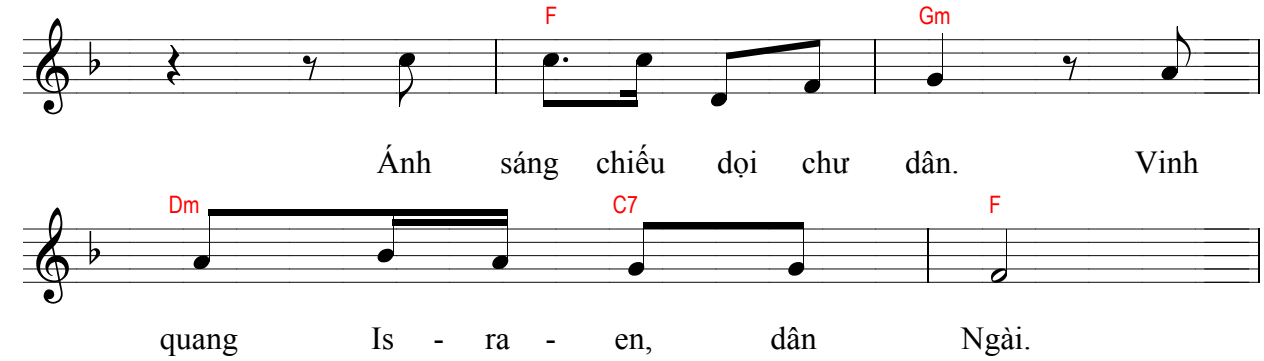

youtube.com/duyhanhtran

Sứ Thần Hiệp Dâng

♩ = 90

Khoan thai

Hồng Trần - Phạm Đình Đài

Am C A7/c♯ Dm C

mf Đk: Xin dâng lên Ngài bánh thơm với rượu nồng. *p* Ga - bri - el,

Dm *Crescendo* F Am/B E7 Am

mf Ra - pha - el, *f* Mi - ca - el hiệp dâng lên bàn thánh. *ff* Hiến lễ hôm

F6 Dm G E

nay đẹp tuyệt vời. *mp* Kính tiến lên Cha cả cuộc đời.

Dm6 C Am/B E7 Am

mf Xin nhờ tay Sứ Thần hiệp dâng về ngai Chúa Ba Ngôi.

C G C

mf

Nữ: 1. Xin dâng những ước mơ, và dâng lên tấm lòng thơ.
2. Xin dâng Chúa Quê Hương, và dâng lên xứ đạo con.

A7/c♯ Dm Bm(♭5) E

p

Xin dâng trót tâm tư, và dâng âu lo buồn vui.
Xin ban xuống yên vui, và gieo mến thương mọi nơi.

F Am Dm

mf *f*

Nam: Xin dâng lên tội lỗi, và dâng lên cả yếu đuối.
Xin dâng lên Việt Nam, và dâng lên toàn thế giới.

G C Em7 Am

mf *f*

Xin Cha thương rửa sạch, ban tràn muôn ơn Thánh Thần.
Xin dâng lên nhân loại, xin Ngài ban ơn thái bình.

Tình Chúa yêu con

Giangtâm

Liền lạc, thiết tha

Organ

Cm G/B B♭ Adim/A A♭ Cm D7 G7sus4 G7

f Cm Gm/B♭ Cm *mf* Cm7/B♭

1.Tình Chúa yêu con như thái sơn vời vợi đỉnh cao, tình Chúa yêu
Gọi chính tên con âu yếm che chở từng phút giây, nào có lo
2.Tình Chúa yêu con đưa dẫn con từng nhịp bước chân, tình Chúa yêu
Ngày tháng qua mau nhưng nghĩa ân Ngài luôn chứa chan, dù những vong
3.Tình Chúa yêu con hơn cả thân phụ thân mẫu con, tình Chúa yêu
Nguyện Chúa cho con luôn mến yêu Ngài trọn ước mơ, đền đáp bao

Fm/A♭ B♭ E♭ *mp* Cm Fm

con như biển khơi sóng trào đêm ngày. Tình Ngài yêu con khôn vời
chi Chúa dìu con những ngày khó nguy. Vì Ngài luôn ở bên cạnh
con con làm sao đáp đền xứng cân. Tình Ngài yêu con nhiệm mầu
ân khi đời con yếu hèn vô ngần. Vì Ngài yêu thương con hoài
con hơn tình yêu thế trần muôn phần. Tình Ngài yêu con bao la
nhiêu cho vừa ơn Chúa thật vô bờ. Vì Ngài yêu con muôn đời

B♭ E♭ A♭ *mf* Fm 1.Dm7(♭5)

từ khi chưa có đất trời Chúa đã dủ thương và chọn con từ trước muôn
đời con chan chứa ơn lành Chúa đã dủ thương Ngài dìu...
tình yêu ôi quá cao sâu Chúa đã dủ thương mời gọi con đền đáp ơn
dù con yếu đuối lỗi tội Chúa đã dủ thương này tim...
đời con hát khúc hoan ca Chúa đã dủ thương đổ đầy con bằng nghĩa ân
và ngàn năm mãi không ngơi Chúa đã dủ thương hồn con...

G7 2.G7 Cm *f* A♭ *p* Fm

đời. ...đưa về bến bình an. ĐK: Ôi tình yêu Chúa dạt dào,
Ngài. ...con cảm mến tình yêu.
Ngài. ...dâng Ngài khúc ngợi ca.

mf B♭ *p* E♭ Cm Fm Dm7(♭5)

ôi tình yêu Chúa ngọt ngào. Tim con cảm mến ân tình Chúa ngàn năm vững

G7sus4 G7 *f* A♭ *p* Fm *mf* B♭ *p* E♭

bền. Ôi hồng ân Chúa diệu huyền. Ôi đời con quá mọn hèn.

Cm Fm G7 Csus4 Cm

Con mong đền đáp ân tình Chúa lòng con khắc ghi.

Xin Ngợi Khen Cha

Tv. 102

Lm. Thành Tâm

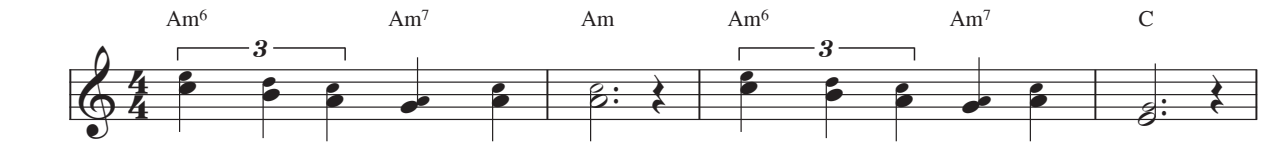

Đk: Chúng con xin ngợi khen Cha! Chúng con xin tạ ơn Người.

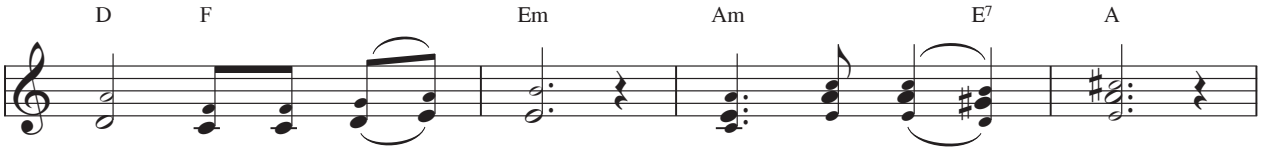

Bây giờ và mãi mãi. Al - le - lu - ia!

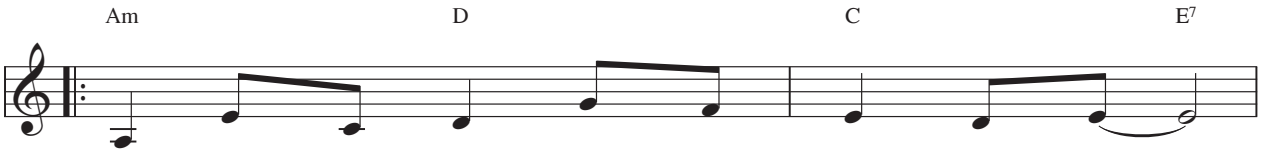

1 A. Vì những hồng ân Chúa thương ban tràn lan.
1 B. Vì những tội ta Chúa khấng thương tha thứ.
2 A. Vì những lầm than Chúa cất xa đời ta.
2 B. Vì những ngày xuân có muôn hoa tươi thắm.

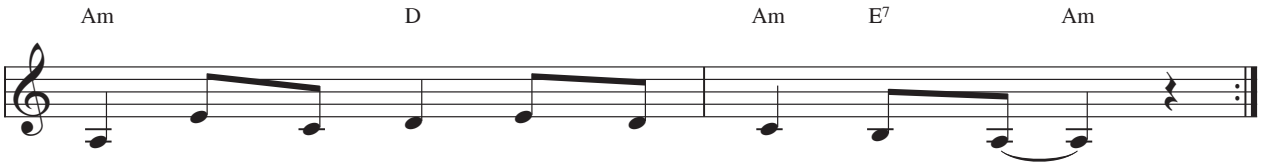

Vì những kỳ công Chúa ra tay oai hùng.
Vì mãi về sau Chúa vẫn yêu thương hoài.
Vì những niềm vui Chúa thương ban đêm ngày.
Vì những chiều thu lá cây rơi âm thầm.

Ruoc Le 2

Con Luôn Cần Chúa

Kim Ân

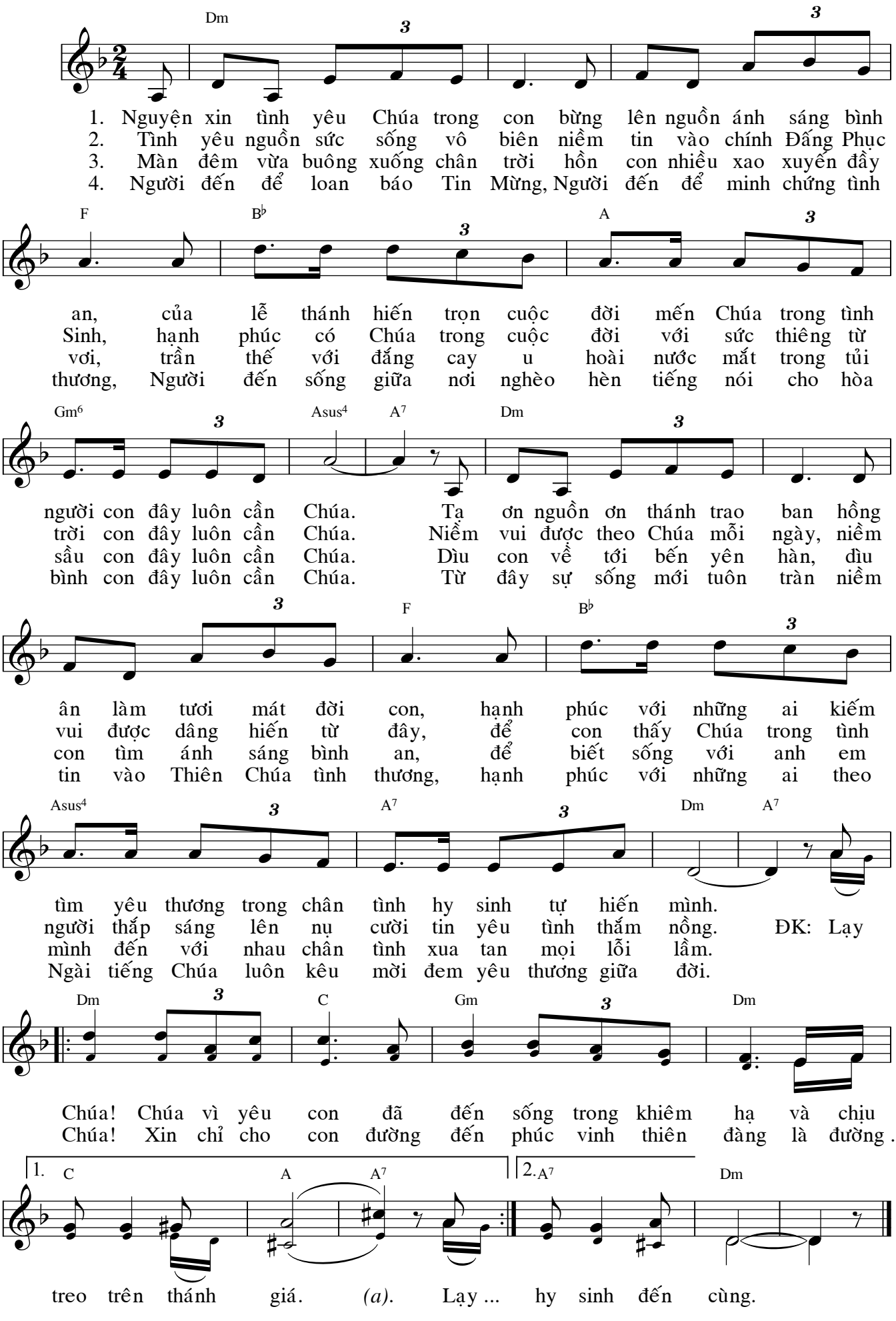

Con Đường Bé Nhỏ

Phanxicô

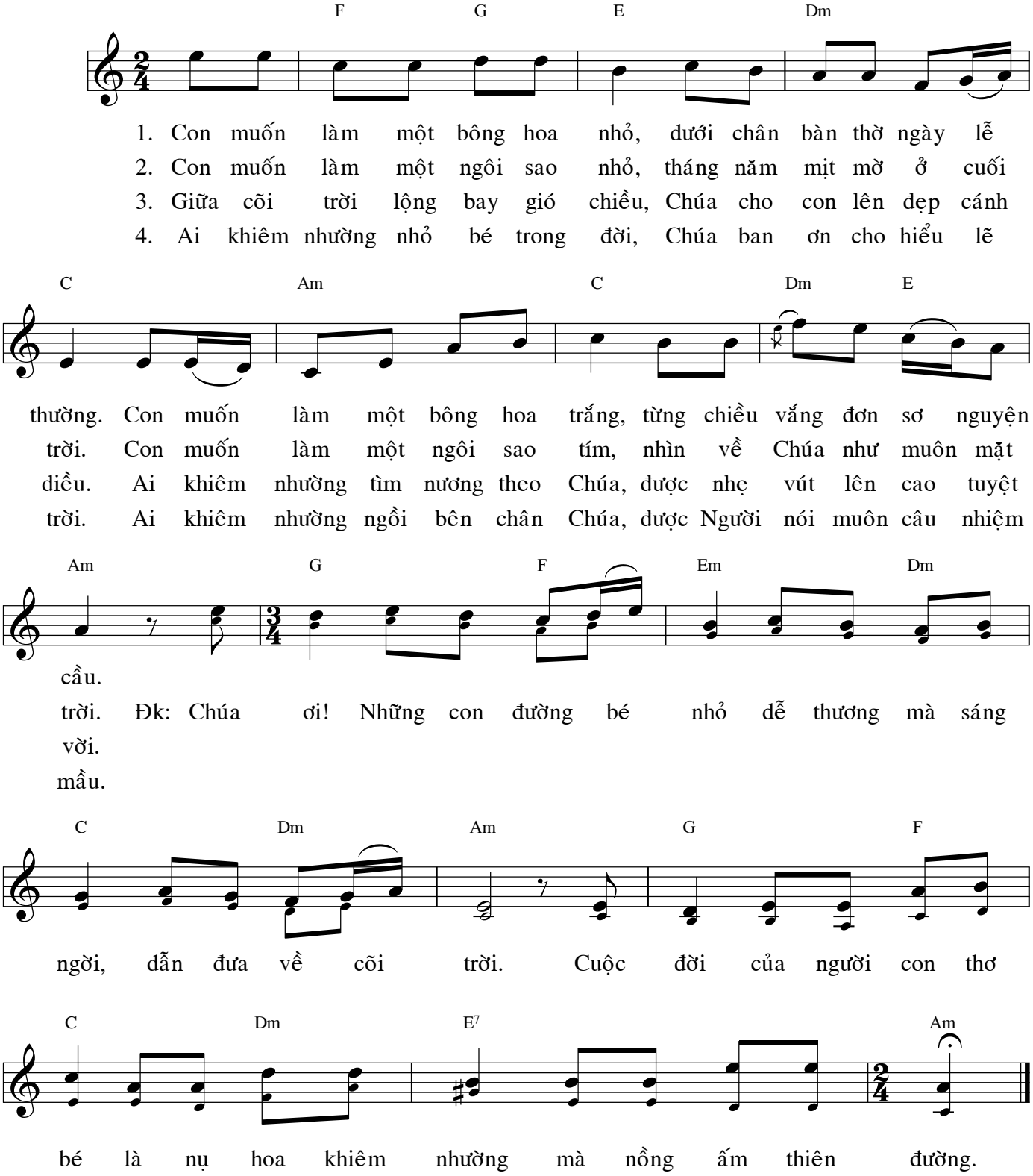

Lên đường cùng GiêSu

Hương Đan

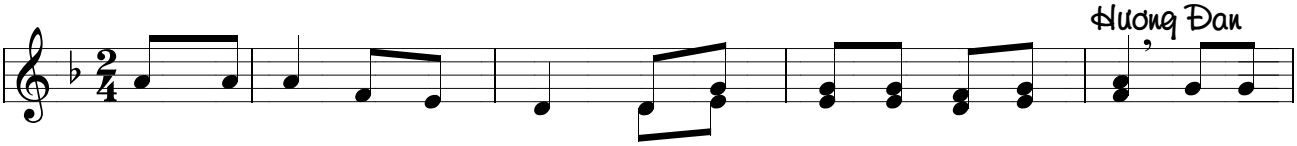

Lễ đã hết ta lên đường cùng Giê Su đi về muôn hướng. Lễ đã

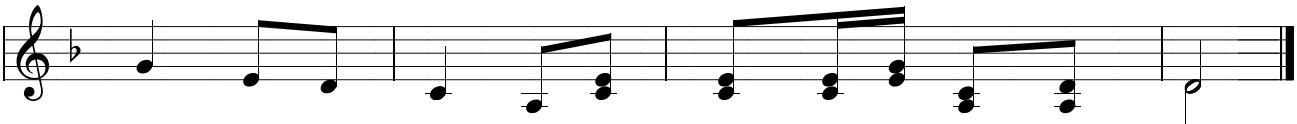

hết ta lên đường cùng Giê Su đi khắp nẻo quê hương.

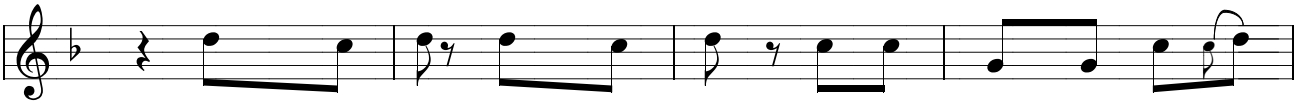

1. Gieo niềm tin gieo tình thương cho muôn người nhận biết Chúa
2. Ta cùng nhau đem tình Cha cho muôn người hợp nhất với

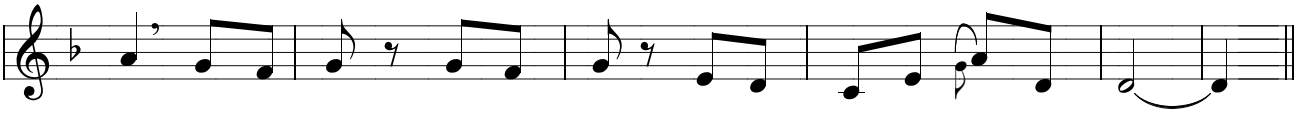

Trời. Gieo niềm tin gieo tình thương cho muôn người biết Chúa nơi nơi.
Cha. Ta cùng nhau đem tình Cha cho muôn người khắp bốn phương xa.

Kinh Thương Xót

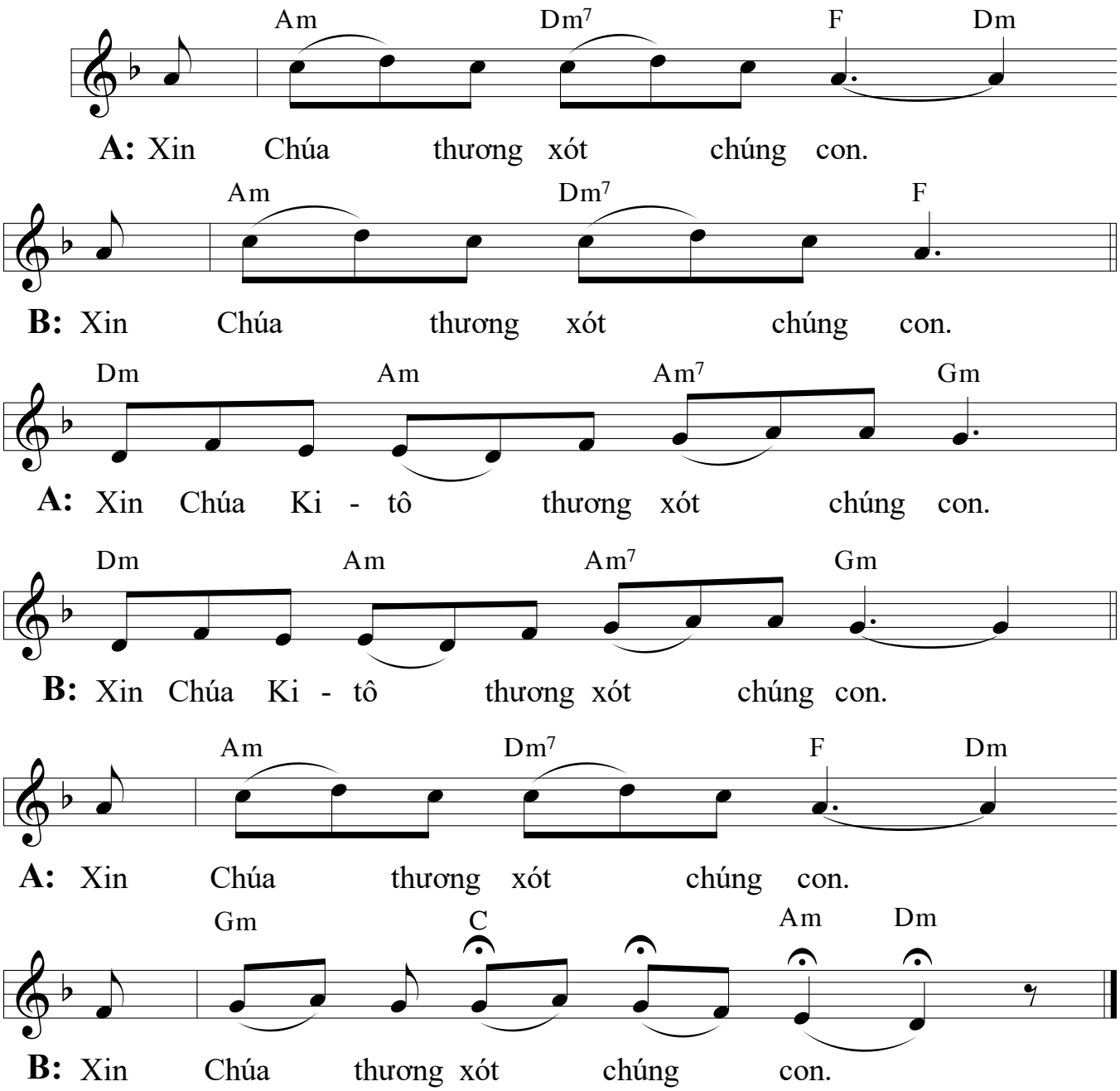

Kinh Vinh Danh

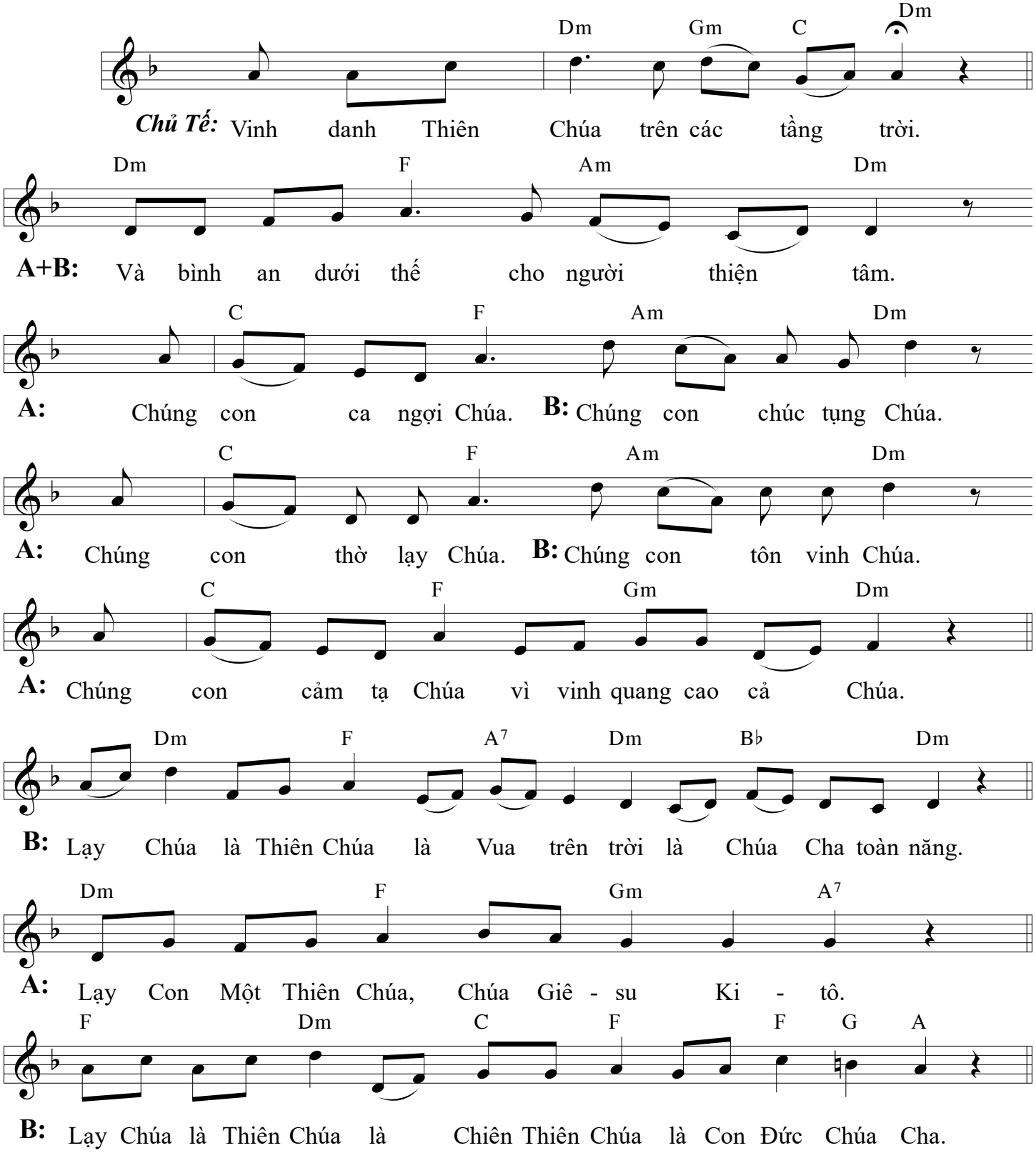

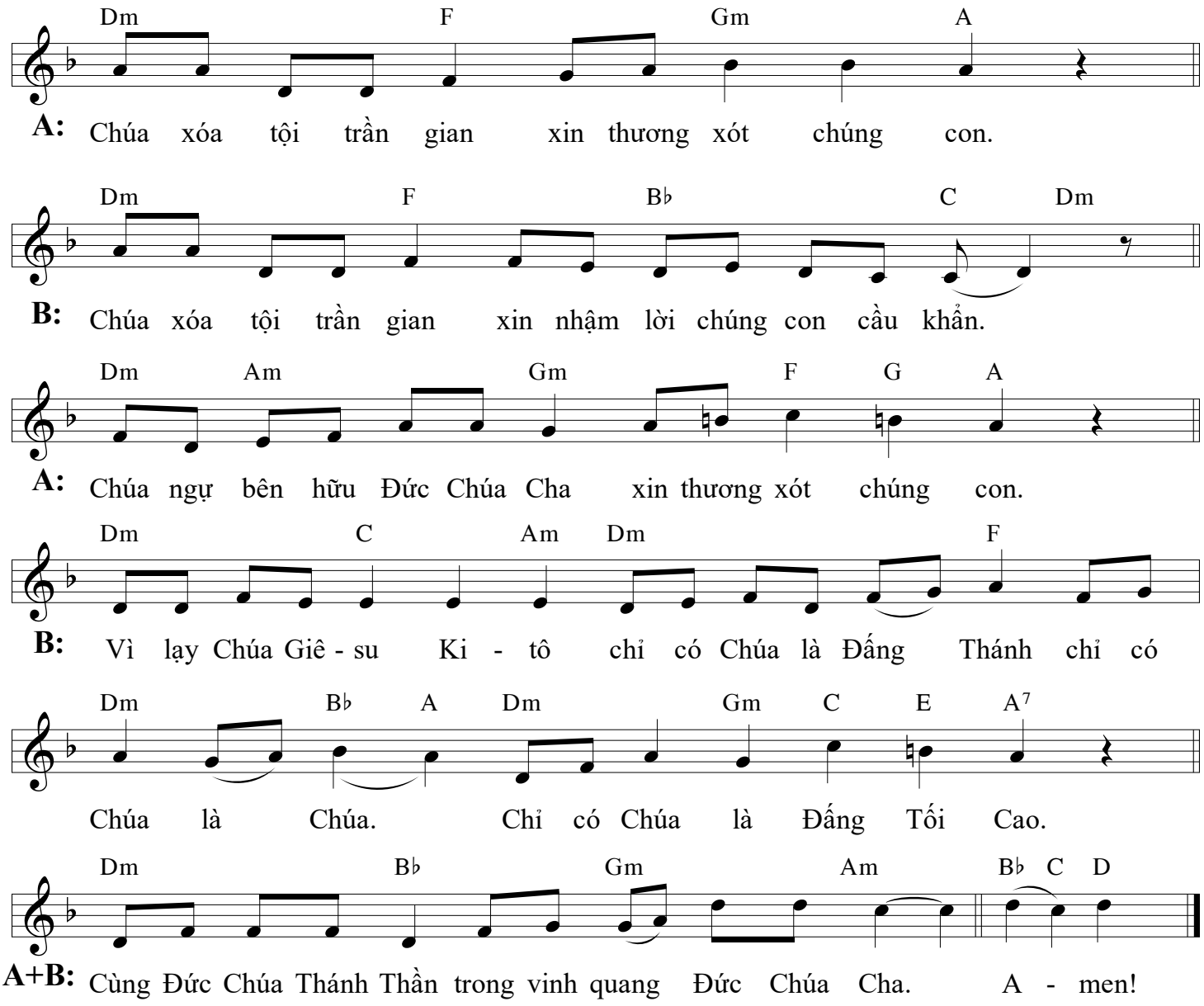
Dm F Gm A
A: Chúa xóa tội trần gian xin thương xót chúng con.
Dm F B♭ C Dm
B: Chúa xóa tội trần gian xin nhậm lời chúng con cầu khẩn.
Dm Am Gm F G A
A: Chúa ngự bên hữu Đức Chúa Cha xin thương xót chúng con.
Dm C Am Dm F
B: Vì lạy Chúa Giê - su Ki - tô chỉ có Chúa là Đấng Thánh chỉ có
Dm B♭ A Dm Gm C E A7
Chúa là Chúa. Chỉ có Chúa là Đấng Tối Cao.
Dm B♭ Gm Am B♭ C D
A+B: Cùng Đức Chúa Thánh Thần trong vinh quang Đức Chúa Cha. A - men!

Alleluia

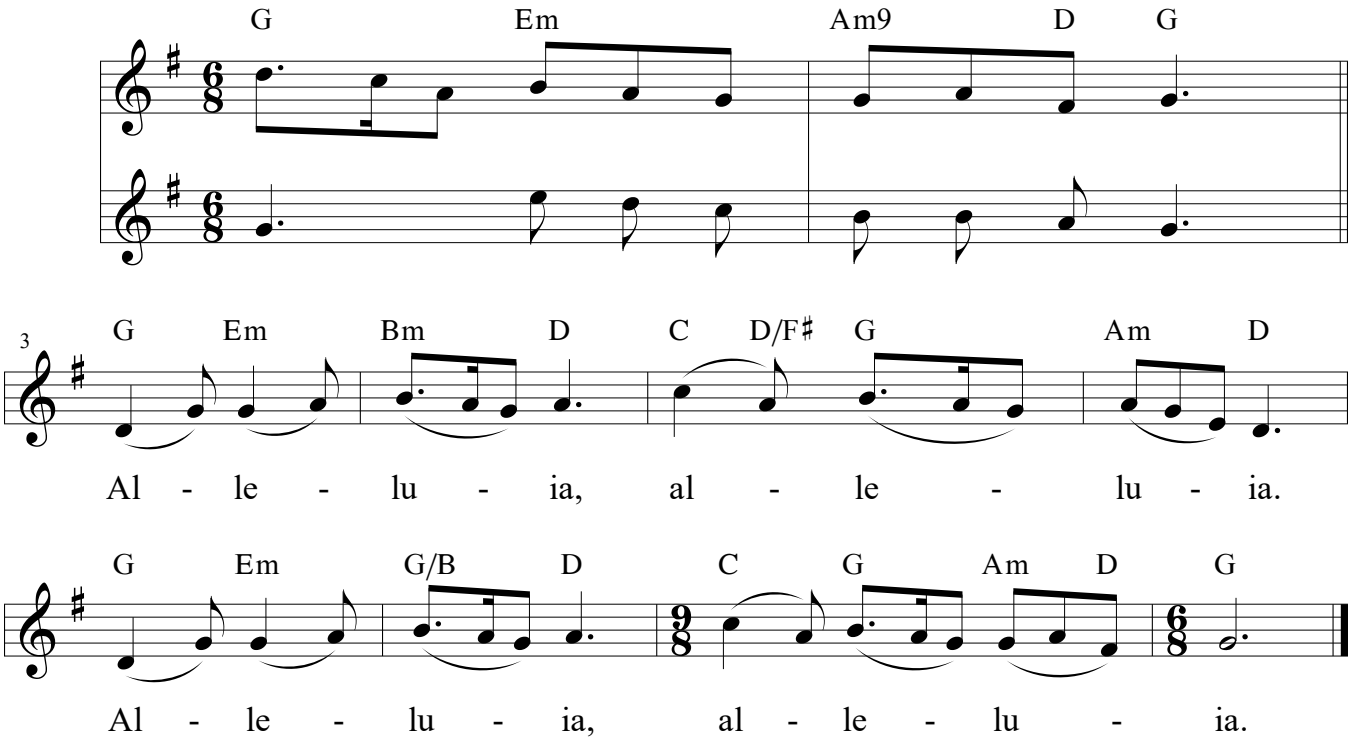
G Em Am9 D G
3
G Em Bm D C D/F♯ G Am D
Al - le - lu - ia, al - le - lu - ia.
G Em G/B D C G Am D G
Al - le - lu - ia, al - le - lu - ia.

Thánh, Thánh, Thánh

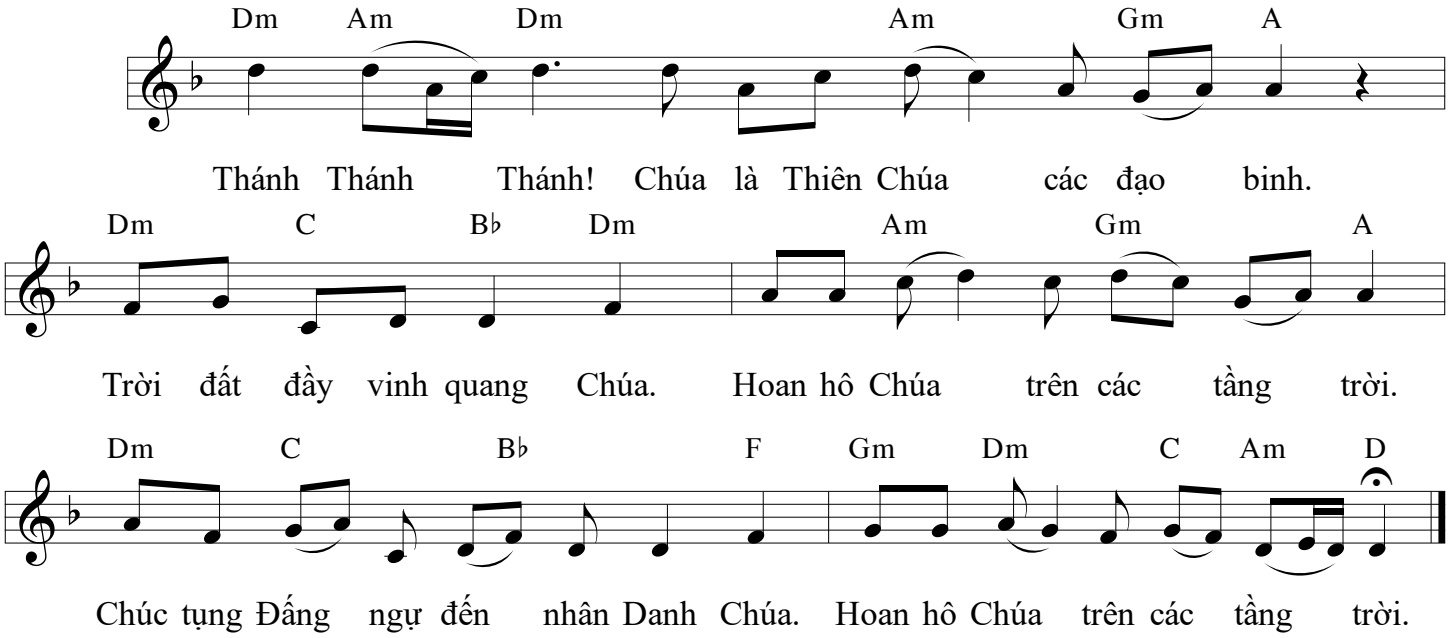

MẦU NHIỆM ĐỨC TIN

Bộ lễ Seraphim

Mẫu 1

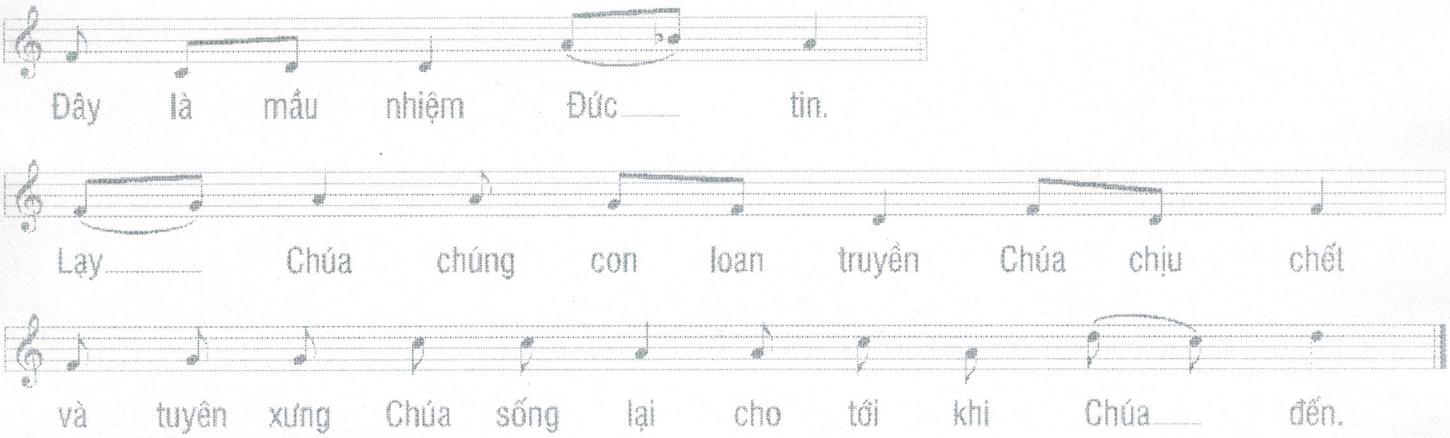

Mẫu 2 X Đ

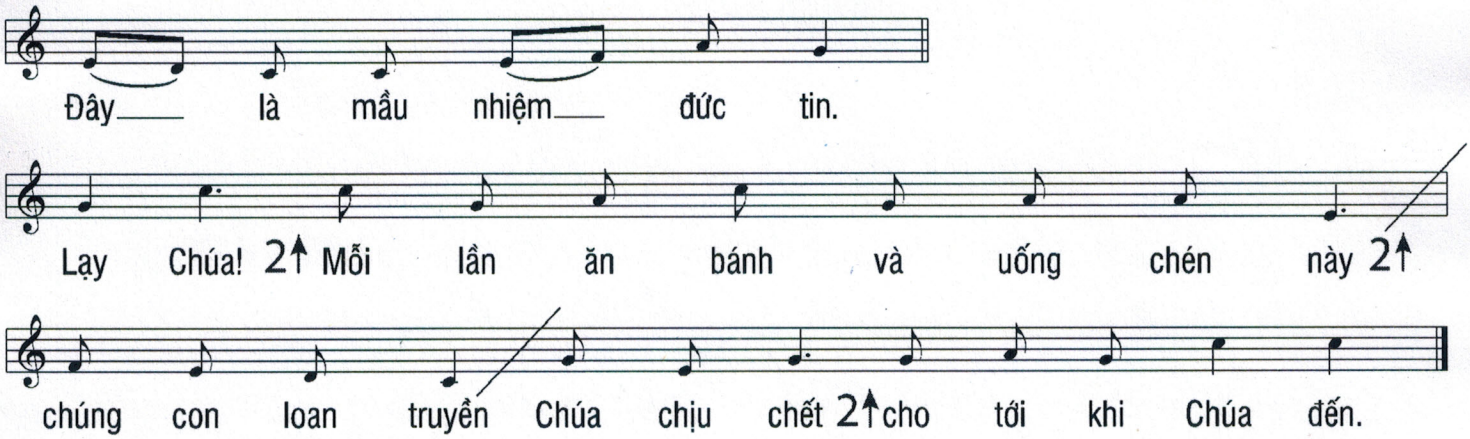

Mẫu 3

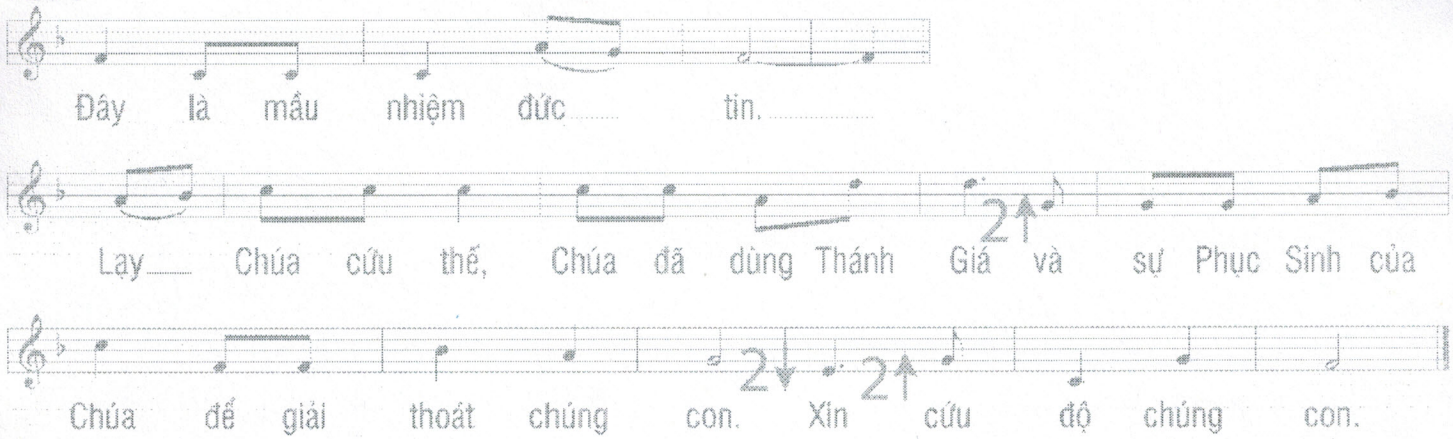

Amen

Danish

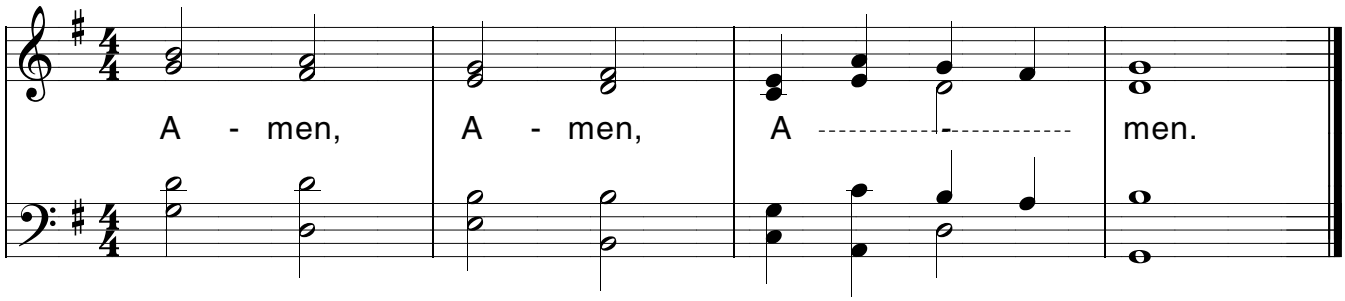

Lạy Chiên Thiên Chúa

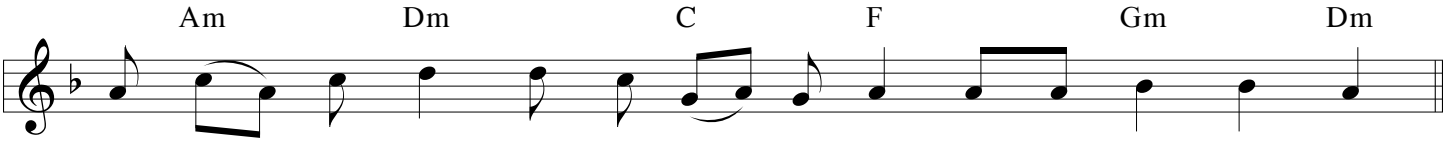

Lạy Chiên Thiên Chúa Đấng xóa tội trần gian xin thương xót chúng con.

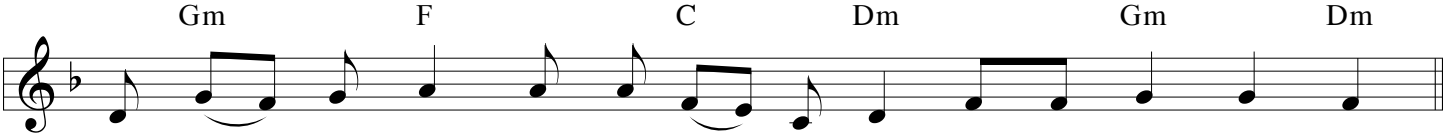

Lạy Chiên Thiên Chúa Đấng xóa tội trần gian xin thương xót chúng con.

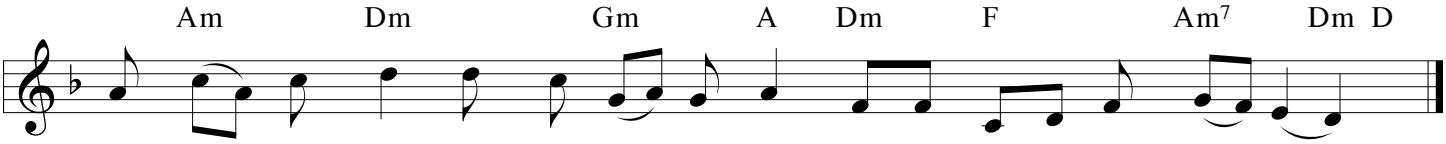

Lạy Chiên Thiên Chúa Đấng xóa tội trần gian xin ban bình an cho chúng con.