Nasta

Nasta
Interphone 2

「すべての人に　あたらしい　きもちよさ」
インターホンから

インターホンを
古い基準で選んでいませんか？
ナスタは、今、毎日にほしい機能を
一台でかなえました。
人にやさしいサウンドデザイン、
宅配荷物の受け取りやすさ、
24 時間の防犯対策まで。
くらしにひとつ上の快適と安心をくれます。

せっかくのこだわりの家なら、
インターホンにもこだわって。

Simple×Sense×Stress-free な毎日へ。

今までにない快適 × 安心を。最新モデル誕生。

Design

デザイン

シンプルに、
そして、上質に

すっきりと洗練されたシルエット。
シンプルを極めたデザインは、
建築と調和し美しくなじみます。
それでいて機能性も両立。
見る・話す・確認するの使いやすさを
とことん追求しています。

選べるカラー　バリエーション

Sound Design

サウンドデザイン

人にやさしい、
生活に心地いい
サウンドデザイン

毎日のくらしの中で、インターホンの音をうるさく思ったり、
ちょっとストレスに感じた経験はありませんか。
ナスタはその小さな違和感に目を向けました。
従来のインターホンに足りなかったもの。それは「サウンドデザイン」という発想。
ナスタは、サウンドデザイナー JEMAPUR 氏と共に
「生活環境としての音」という視点から日常の快適さを追求し、
人がよりリラックスできる響きを目指しました。
自然と調和すると言われる音階で心地よさをデザインしています。

自然のリズムや響きに調和する音

A=432Hz

「今回、通常の音階とは違う 432Hz を基準音にしたチューニングを行いました。432Hz という周波数は一般的に用いられる 440Hz よりも数学的・幾何学的に整った比率を持ち、自然界の周波数と調和すると言われています。科学的な根拠については議論が分かれるところで、効果には個人差があります。しかし私自身、聴覚過敏の特性を持っており、微細な周波数の違いがメンタルに影響することを日頃から実感しています。毎日接触するインターホンだからこそ、わずかな音の質の向上が住環境全体の快適性を左右すると考えています。432Hz の柔らかな響きは、都市環境のストレスを和らげる可能性を秘めています。この技術的なこだわりが、より心地よい音響体験をもたらすことを期待しています」 JEMAPUR（サウンドデザイナー）

呼出音サンプル

Delivery

荷物受取

置き配も対面も
スムーズ
荷物の受け取りなら、
ナスタです

オンラインショッピングが増えた今、
インターホンに求められているのが荷物受け取りの便利さ。
ナスタは、自動応答とスマホ対応で、
留守中でも手が離せない時でも安心。
配達の時間に縛られず、毎日快適にくらせます。

自動応答

留守中や、家にいても出られない時は、自動応答で置き配を指定できる

外出中はもちろん、在宅でもリモート会議やシャワー、
子どもだけの留守番中など、
急な来訪に対応できない時は多いもの。
そんな時は音声メッセージでかんたんに置き配を指定。
これからの毎日の必須機能です。

スマホ対応

家じゅうどこでも、外からでも、スマホでの対応が可能

モニター前まで行かなくても、
たとえばベッドの中でもスマホで対応 OK。
お出かけ中に外から宅配業者の方に
置き配をお願いしたり、
再配送を依頼することだってできます。

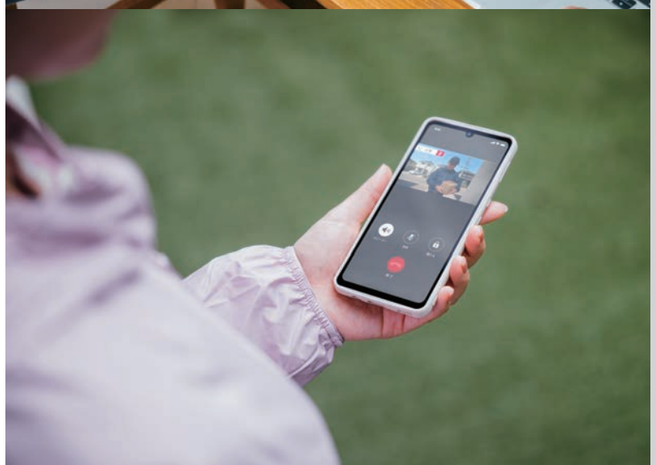

こんなときに役立ちます

荷物の受け取り、自動応答におまかせ

在宅ワーク中の会議や通話、お風呂やトイレに入っていて対応できない時も、自動応答が代わりに対応。在宅でも外出中でも慌てることなく、暮らしのリズムを守りながら荷物を受け取れます。

自動応答で子どもの在宅を悟らせない

自動応答なら、誰も玄関に出なくても来訪者に対応できます。そのため「子どもだけが在宅」と気づかれず、ご家庭のプライバシーを守ると同時に防犯面の安心も得られます。

親機まで走らなくて OK

ベランダで洗濯物を干している時に呼び出し音が鳴っても、スマホからすぐに来訪者へ対応できます。慌てて親機まで走る必要がなく、家事の途中でもスムーズに対応できます。

子どもの留守番中も、保護者がスマホで応答

お子さまだけでお留守番をしている時でも、呼び出しには外出先の保護者がスマホで対応可能です。専用アプリから配達や来客に直接応答できるため、お子さまは不安を感じず、安心してお留守番ができます。

Security

防犯

24時間
防犯カメラ機能で
安心してくらす

家族の毎日の安心を守る。
それも、もうインターホンの仕事です。
24時間、常に録画＆録音。
ナイトビジョンで夜暗くても来訪者はくっきり。
玄関前が気になる時は、いつでもスマホで確認可能。
防犯の心強い味方です。

24時間録画・録音

24時間録画・録音で、家族みんないつでも安心

来訪者のない時も、24時間ずっと
玄関前を撮り続ける録画・録音機能を搭載。
不在中の履歴を後から見ることも可能。
防犯カメラとしても使用でき、
万一のトラブルや不審な動きの際に
ご家族の安心を支えます。

ナイトビジョン

照明がなくてもOK
ナイトビジョンで夜も見守る

まわりに明かりがなくても映像はくっきり。
真夜中でも人の顔や動きが鮮明に映り、
記録に残せます。
あらたに追加の照明などを
設置しなくても大丈夫です。

玄関前確認

玄関前が気になったら
どこからでもスマホでチェック

たとえば不審な物音がしたら、
寝室からでもキッチンからでも
ドアを開けずに
スマホで玄関前の様子を確認可能。
また、何か起きていないか
仕事中や帰り道に見ることもでき安心です。

こんなときに役立ちます

録画と留守録機能で、安心してお出かけ

旅行や外出中でも録画が続いていることで「常に録画している」という安心感を得られます。さらに、留守録設定をしておけば、訪問者へ自動でメッセージを促せるので、旅行中も安心して楽しめます。

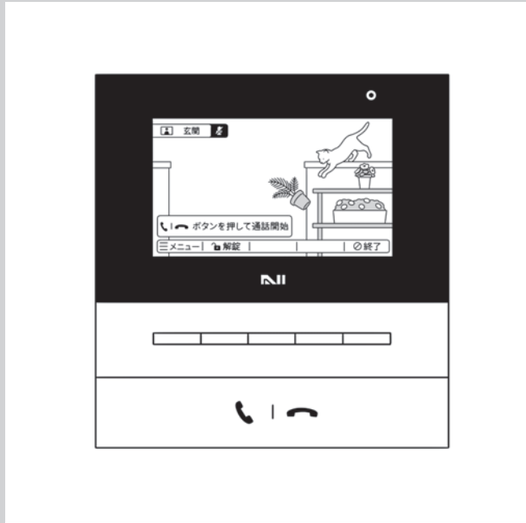

もしもの時、録画が頼れる証拠に

ご近所トラブルや突発的な出来事も、録画映像が客観的な証拠として残ります。状況を正しく示せるため、慌てずに対応できる安心感があります。

離れて暮らす家族をスマホで見守り

単身赴任や遠方暮らしでも、家族の外出する様子が録画の履歴に残ります。離れていても、お子さまの登下校や祖父母の外出を見守ることができ、安心です。

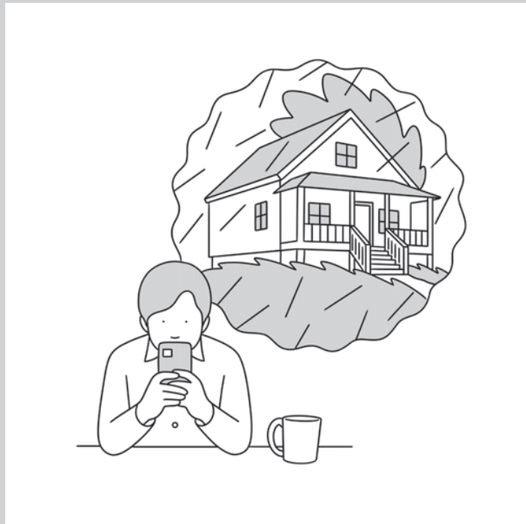

別荘や留守宅も、玄関前をスマホで確認

普段は使わない別荘や長期不在の家も、気になった時にスマホから玄関前を確認できます。離れていてもその場で問題を把握でき、状況に応じた対応が可能です。

多彩な機能で暮らしをサポート

おやすみモードで静かな空間に

赤ちゃんや音に敏感なペットが眠っている時は、呼出音が鳴らない「おやすみモード」に切り替えれば、静かな空間で安心してぐっすり。

電気錠連携でインターホンから解錠

インターホンと玄関ドアの鍵を連携すれば、子どもが帰宅したことを確認して、ドアを開けられます。また、外出中に玄関ドアの閉め忘れが気になっても、スマホから施錠ができるため、心配する必要はありません。

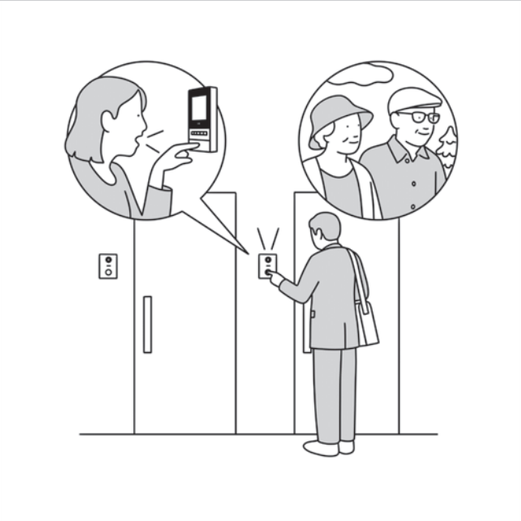

他世帯連携でコミュニケーションをスムーズに

二つの世帯をつなぐことで、外出中でももう一方の世帯から来客の対応が可能です。室内親機同士の通話もでき、ちょっとした連絡もスムーズです。

住宅用火災警報器・ガス警報器連携で危険をお知らせ

住宅用火災警報器やガス警報器と連携すれば、異常発生時に室内親機の画面と警報音、音声で警告。さらに玄関子機でも警報音と音声が流れ、外にも危険を知らせます。万が一の事態にもいち早く気づける心強い仕組みです。

Nasta Interphone 2 2026年春発売予定

KS-ND02A

オープン価格
基本セット（各1台）：玄関子機、室内親機

玄関子機　　室内親機　　専用アプリ※2

カラーバリエーション（親機×子機）

ホワイト×シルバー
KS-ND02A-WSV

ホワイト×ブラック
KS-ND02A-WBK

ブラック×シルバー
KS-ND02A-BKSV

ブラック×ブラック
KS-ND02A-BKBK

おもな機能

メッセージ自動応答	スマートフォン対応※2	優先トーク	ボイスチェンジ	4.3インチ モニター	通話録画/録音	24時間録画※3（簡易防犯カメラ）	microSDカード
ナイトビジョンカメラ	逆光補正	おやすみモード	玄関子機/室内機器★の増設・拡張	電気錠を接続可能※4※5	住宅用火災警報器 または ガス警報器を接続可能※5※6	他世帯連携※7	

連携イメージ

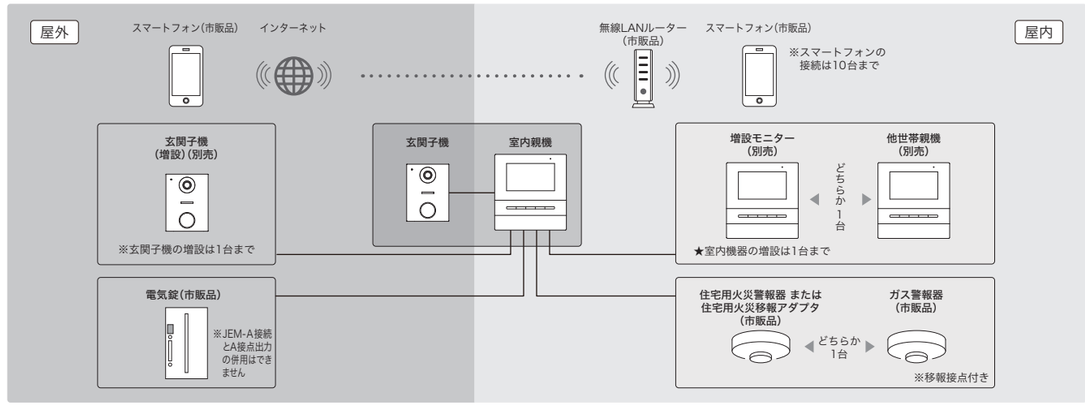

外形図と仕様

玄関子機

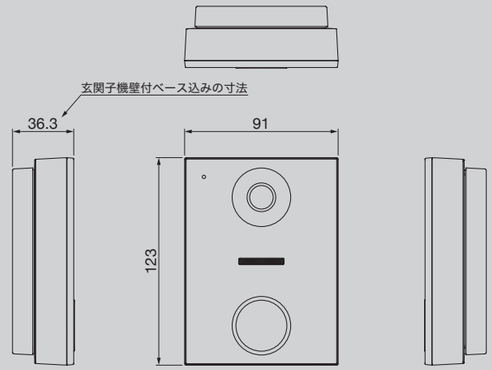

質量	約215g
電源	室内親機より供給
使用環境条件	-10°C～50°C 湿度90%以下（結露なきこと）
取付方法	JIS1個用スイッチボックス もしくは 壁付け（玄関子機壁付ベース付属）
外観材質	難燃性PC樹脂
映像素子	HD
画素数	約90万画素
防水性	IP54
カメラ視野角	水平：約129°　垂直：約68°
夜間撮影	ナイトビジョン
カラー	シルバー、ブラック

室内親機

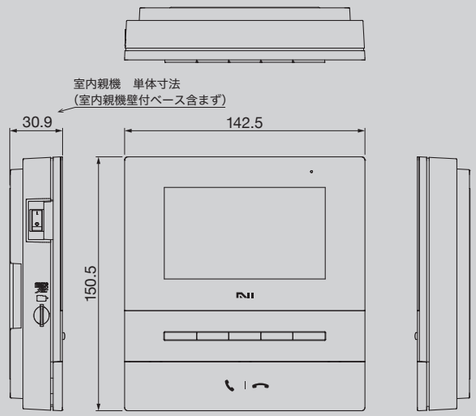

※奥行きは機能ボタン寸法を含まず（ボタン奥行＝約1.4㎜）

質量	約400g
電源	AC100V（50Hz/60Hz）
消費電力	待機時：約9W（最大） 動作時：約14W（最大）
モニター	4.3インチ
使用環境条件	周囲温度：0℃～40℃ （結露なきこと）
取付方法	壁付け（室内親機壁付ベース付属）
外観材質	難燃性PC・ABS樹脂
録画時間 ※microSDカード（市販品）使用時	32GB：約 5 日間 64GB：約10日間 128GB：約19日間 256GB：約39日間 ※microSDカードはお客様自身でご用意ください。
カラー	ホワイト、ブラック

付属品　なべ小ねじ（SUS）呼び4×25 4本、丸木ねじ（SUS）呼び3.8×20 4本、ワッシャー 2個、玄関子機壁付ベース 1個、室内親機壁付ベース 1個

スマートフォンアプリ

iOS版　　Android版

アプリ名称	Nasta Interphone 2（iOS版/Android版）
推奨環境	iOS15以降、Android9以降 ※2025年10月時点

※1：取り替えの場合は配線距離及びループ抵抗値を測定してください。線径Φ0.65の場合のループ抵抗値は12Ω以下、線径Φ0.9の場合のループ抵抗値は6Ω以下（全長100mの場合）にし、異常がないことをご確認のうえ接続工事を行ってください。※2：室内親機をルーター経由でインターネットに接続できる環境および、スマートフォンやタブレットへの専用アプリケーション「Nasta Interphone 2」のインストールが必要です。スマートフォンやタブレットを連携させるには、インターネットに接続したルーターが必要です（環境によっては接続できない可能性があります）。「2.4GHzまたは5GHz」の周波数帯域に対応したルーターの使用となります。通信速度やスマートフォンの環境・設定等により、アプリが正常に動作しない場合や、画像などが正しく表示されない場合があります。※3：microSDカード（市販品）の挿入が必要です。microSDカードはお客様自身でご用意ください。※4：A接点出力または別売のNasta JEM-Aアダプタ（KS-ND-JM01）のどちらか一方を使用してください。※5：電気錠、火災警報器または住宅用火災移報アダプタ、ガス警報器をご使用になるには、機器の種類や接点種別に応じた設定が必要です。※6：接続できる機器は1台のみです。※7：他世帯親機の接続には別売のNasta 世帯連携用アダプタ（KS-ND-CP01）が必要です。

Nasta Interphone 2 LIGHT

2026年度 順次 発売予定

KS-ND02B

オープン価格
基本セット（各1台）：玄関子機、室内親機

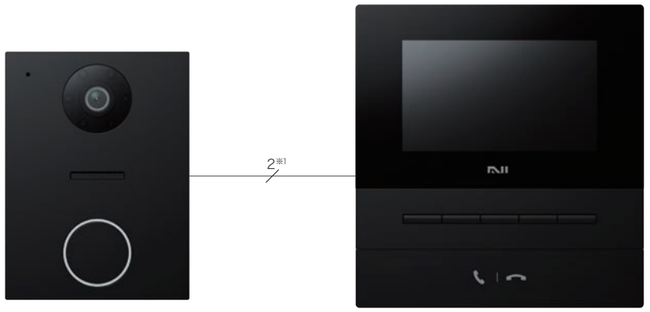

玄関子機　　室内親機

カラー
バリエーション
（親機×子機）

ホワイト×シルバー
KS-ND02B-WSV

ホワイト×ブラック
KS-ND02B-WBK

ブラック×シルバー
KS-ND02B-BKSV

ブラック×ブラック
KS-ND02B-BKBK

おもな機能

メッセージ自動応答	スマートフォン対応	優先トーク	ボイスチェンジ	4.3インチ モニター	通話録画/録音	24時間録画（簡易防犯カメラ）	microSDカード
LEDライト	逆光補正	おやすみモード	玄関子機 または 増設モニターの増設	電気錠を接続可能※2	住宅用火災警報器 または ガス警報器を接続可能	他世帯連携	

連携イメージ

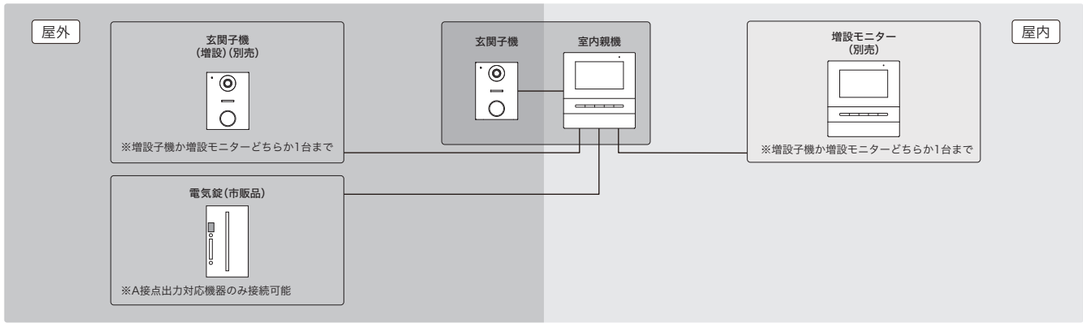

付属品　なべ小ねじ（SUS）呼び4×25　4本、丸木ねじ（SUS）呼び3.8×20　4本、ワッシャー　2個、玄関子機壁付ベース 1個、室内親機壁付ベース 1個

※1：取り替えの場合は配線距離及びループ抵抗値を測定してください。線径Φ0.65 の場合のループ抵抗値は 12Ω以下、線径Φ0.9の場合のループ抵抗値は 6Ω以下（全長100mの場合）にし、異常がないことをご確認のうえ接続工事を行ってください。※2：A 接点出力対応機器のみ接続可能です。

●開発中につき掲載内容に関して予告なく変更になることがございます。予めご了承ください。
●本カタログ内の画面表示は全てハメ込み画像です。
●Android は Google LLC の商標です。
●iOSは、Apple Inc.のOS名称です。IOS商標は、Cisco Systems,Inc.またはその関連会社の米国およびその他の国における登録商標または商標であり、ライセンスに基づき使用されています。
●その他記載されている会社名・製品名等は、一般に各社の商標または登録商標です。本書に記載されている製品名等には、必ずしも商標表示記号（(R)、TM）を付記していません。
●掲載の写真は、印刷物につき実物と色・形が異なる場合がございます。
●製品の寸法表記と実寸の寸法許容差は若干の誤差がございます。ご了承ください。

©Nasta Co.,Ltd. All rights reserved.

株式会社ナスタ

本社	〒107-0062	東京都港区南青山5-1-3（TS AOYAMA 6F）				
東京支店／東京ルートグループ	〒140-0014	東京都品川区大井1-28-1（住友不動産大井町駅前ビル14F）	Tel	03-3660-1815	Fax	03-6778-2095
東京支店／北関東グループ	〒361-0021	埼玉県行田市富士見町1-17	Tel	048-553-1751	Fax	048-554-3785
東京支店／軽井沢グループ	〒389-0115	長野県北佐久郡軽井沢町追分1372-6（still 1F）	Tel	050-5497-3217	Fax	048-554-3785
札幌支店	〒060-0906	札幌市東区北6条東4-1-7（デ・アウネさっぽろ3F）	Tel	011-741-2250	Fax	011-742-6083
仙台支店	〒983-0852	仙台市宮城野区榴岡3-4-1（アゼリアヒルズ10F）	Tel	022-207-4700	Fax	022-207-4710
大阪支店	〒560-0035	大阪府豊中市箕輪3-7-20（2F）	Tel	06-6858-5671	Fax	06-6858-5687
名古屋支店	〒460-0003	名古屋市中区錦2-8-1（I-FOREST名古屋伏見7F）	Tel	052-854-7411	Fax	052-231-3400
広島支店	〒730-0036	広島市中区袋町4-21（広島フコク生命ビル6F）	Tel	082-249-4651	Fax	082-246-9142
福岡支店	〒812-0012	福岡市博多区博多駅中央街8-27（第16岡部ビル11F）	Tel	092-472-1088	Fax	092-473-1007
広域営業部／東京リフォームグループ	〒140-0014	東京都品川区大井1-28-1（住友不動産大井町駅前ビル14F）	Tel	03-6842-7033	Fax	03-6778-2909
広域営業部／大阪リフォームグループ	〒560-0035	大阪府豊中市箕輪3-7-20（1F）	Tel	06-7653-9905	Fax	06-6858-5687
広域営業部／ルートグループ	〒140-0014	東京都品川区大井1-28-1（住友不動産大井町駅前ビル14F）	Tel	03-6778-2906	Fax	03-6778-2909
広域営業部／ハウスメーカーグループ（東京）	〒140-0014	東京都品川区大井1-28-1（住友不動産大井町駅前ビル14F）	Tel	03-6778-2906	Fax	03-6778-2909
広域営業部／ハウスメーカーグループ（大阪）	〒560-0035	大阪府豊中市箕輪3-7-20（1F）	Tel	06-7653-9905	Fax	06-6858-6658

202512_vol.2