공신 중간총회- 지부보고

gongs!n

목차

- 1. 관악지부 소개
- 2. 출석보고
- 3. 주요행사
- 4. 멘토링 보고

1. 관악지부 소개-멘토소개

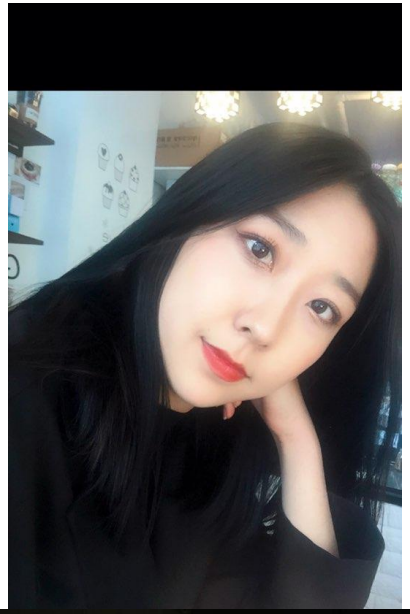

1. 관악지부 소개

16,000원
* 내장탕
10,000원
16,000원
* 간,천엽
7,000원
16,000원
* 볶음밥
2,000원
12,000원
맛있다고
이우성!!!

EXTRA COLD

2. 출석보고

- https://docs.google.com/spreadsheets/d/19zsfBmPNMGkUJEc8jsYW6Z_3WBap4YZV6shPKbnfe14/edit#gid=256191633

3. 주요행사

- 1. 정기멘토링 진행
- 2. 피크닉(예정)
- 3. 한강 피크닉

4. 멘토링 보고

끝