MICROECONOMICS
微观经济学

吉林大学商学与管理学院

赵静杰

教材及参考书

- 教材：
- （马工程）西方经济学第2版上册（2020年）
- 吴易风、颜鹏飞 高等教育出版社、人民出版社、中国人民大学出版社
- 参考书：
- 十一五国家级规划教材，西方经济学（微观部分.第7版），教育部高教司主编，高鸿业主编，中国人民大学出版社

考核方式

- 一、平时成绩：30%
- 1.出勤+课堂讨论（10%=平均2次/人）
- 2.作业（10%）+笔记（10%）
- 二、闭卷考试：70%
- 题型：
- 1.选择题；2.名词解释；
- 3.分析题与论述题
- 4.画图题；5.计算题

学习《微观经济学》

需注意的问题

保罗·萨谬尔森
（Paul A. Samuelson)
（1915——2009）
美国获诺贝尔经济学奖的第一人。现代主流经济学集大成者，现代经济学之父。

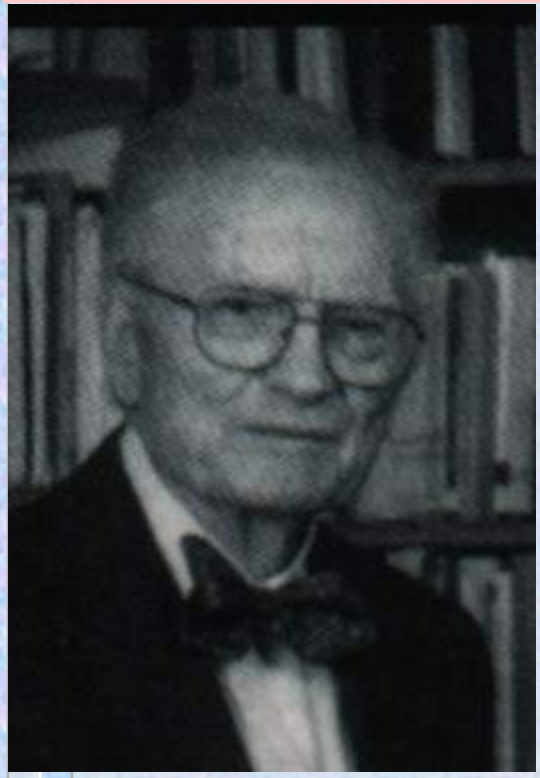

为什么学？

每一项所言及的国家事务都需要有经济学方面的知识才能在处理这件事务时取得进展。没有系统学习过经济学的人，甚至没有足够的条件来考虑国家事务。他象一个想欣赏交响乐的聋子：给他一个助听器，他可能仍然缺乏欣赏的才能，但他经过努力至少有希望领悟音乐是怎样一回事。国家的首脑必须经常作出牵涉到经济学的决定。当然他本人并不必须是职业经济学者，而只须是别人提供给他（往往相互抵触的）经济情报的“消费者”。

《经济学》第十版中译本，第8页

为 什 么 学？

教育心理学的经典名言

播下一种思想，收获一种行为；
播下一种行为，收获一种习惯；
播下一种习惯，收获一种性格；
播下一种性格，收获一种命运。

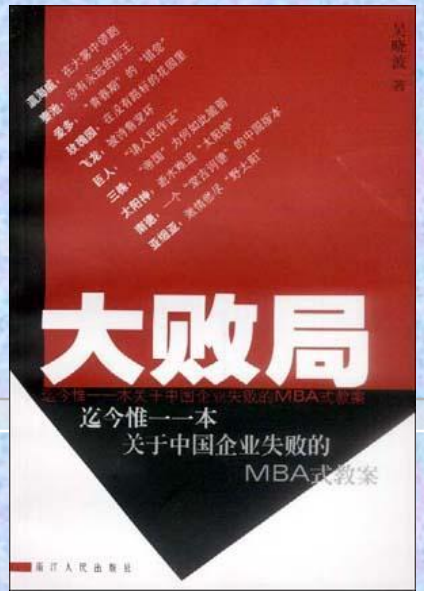

第一章　引论

- 1. 什么是经济学?
- 2.西方经济学的由来与演变
- 3.利润最大化的含义
- 4.微观经济学的分析方法
- 5.微观经济学的基本假设

1. 什么是经济学?

- (1)什么是经济?
- 色诺芬　《经济论》
- 经济：economy　“家庭管理”
- 经济：是指在一定社会制度下人类如何从事生产、交换、分配、消费活动（经济活动），使人类以最少的资源投入获得最大的财富（或产品）和社会（或个人）的最大经济需要满足。

（2） 经济制度

划分标准：1.生产资源的归属：公和私
2.经济活动的决策方式：集中（集权）决策
分散（分权）决策

- 自给自足经济制度
- 计划经济制度
- 市场经济制度
- 混合经济制度

（3） 稀缺性是否存在？

人的欲望和需要是无限的，相对于人的需要来说，用以生产各种产品和劳务的资源是有限的，这就构成了稀缺性.

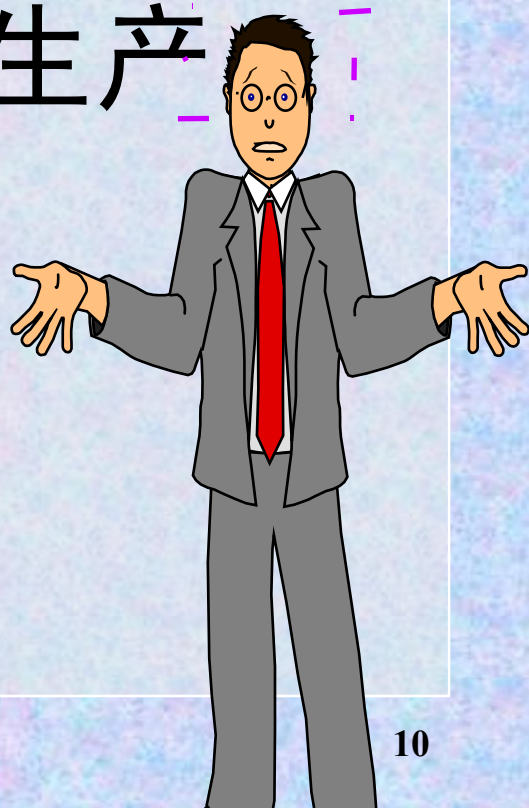

（4） 人的需要与资源的稀缺性

- 终日奔波只为饥 方才一饱便思衣
  衣食两般皆俱足 又想娇容美貌妻
  取得美妻生下子 恨无天地少根基
  买到田园多广阔 出入无船少马骑
  槽头扣了骡和马 叹无官职被人欺
  县丞主簿还嫌小 又要朝中挂紫衣
  作了皇帝求仙术 更想登天跨鹤飞
  若要世人心里足 除是南柯一梦西

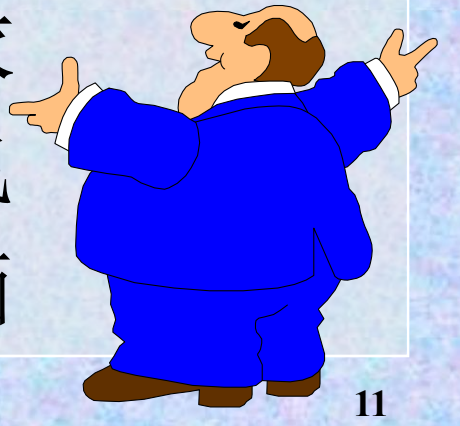

（5）经济学产生的原因

- 资源稀缺性的普遍存在而引起选择的必要性。
- 工作和闲暇的选择
- 经济学产生的过程：
- 色诺芬 → 柏拉图 → 亚里士多德
- → 配第 → 魁奈
- →亚当·斯密

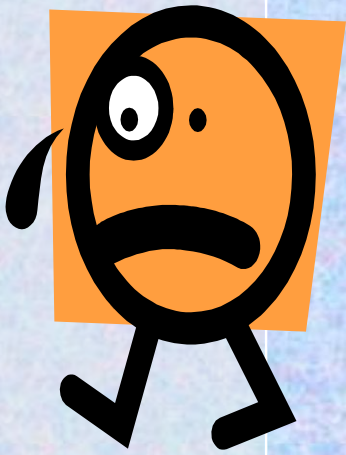

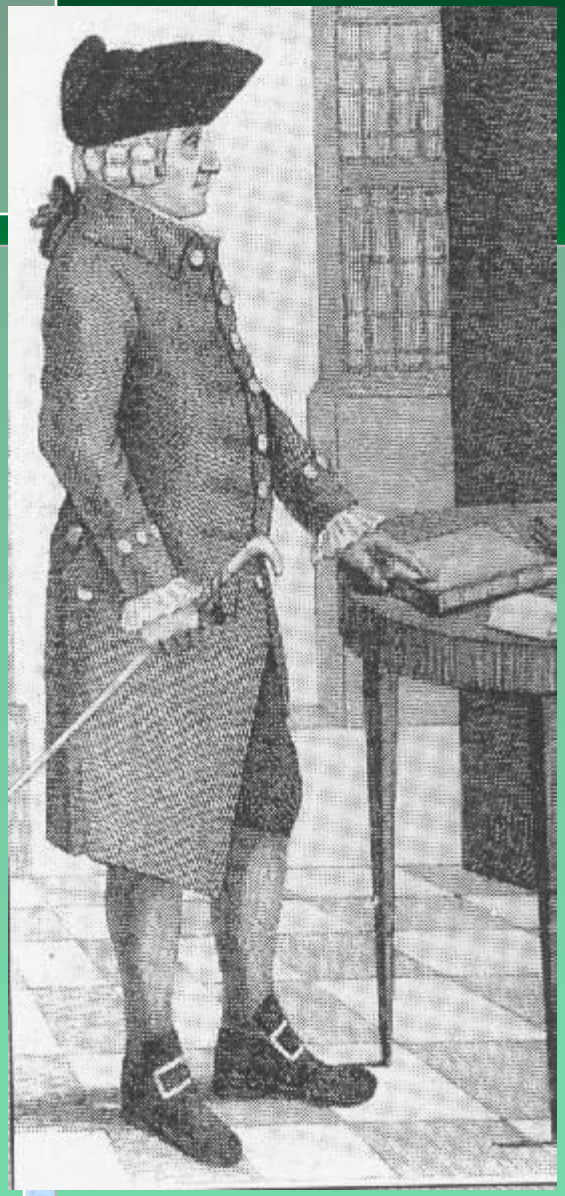

亚当·斯密（ADAM SMITH）
古典经济学家

1776年《国富论》

"It is not from the benevolence of the butcher, the brewer, or the baker that we expect our dinner, but from their own interest."

《The Wealth of Nation》

（6）经济学的定义（一）

亚当·斯密：研究国家财富如何积累的。

- 罗宾斯：研究稀缺资源在各种可供选择的用途中间进行配置的科学。
- 萨缪尔森：研究人和社会如何做出最终抉择，在使用或不使用货币的情况下，来使用可以有其他用途的稀缺的生产性资源来在现在或将来生产各种商品，并把商品分配给社会的各个成员或集团以供消费之用，它分析改善资源配置形式所需的代价和可能得到的利益。

（6）经济学的定义

- （美）普赛与斯泰纳：
- （一）生产什么与生产多少？
- （二）如何生产？
- （三）为谁生产？
- （四）一国的资源是否充分利用了？
- （五）货币和储蓄的购买力是否变化？
- （六）一个社会生产物品的能力是否变化？

1890年《经济学原理》

阿尔弗雷德·马歇尔
(ALFRED MARSHALL)
（1842-1924）
新古典经济学代表

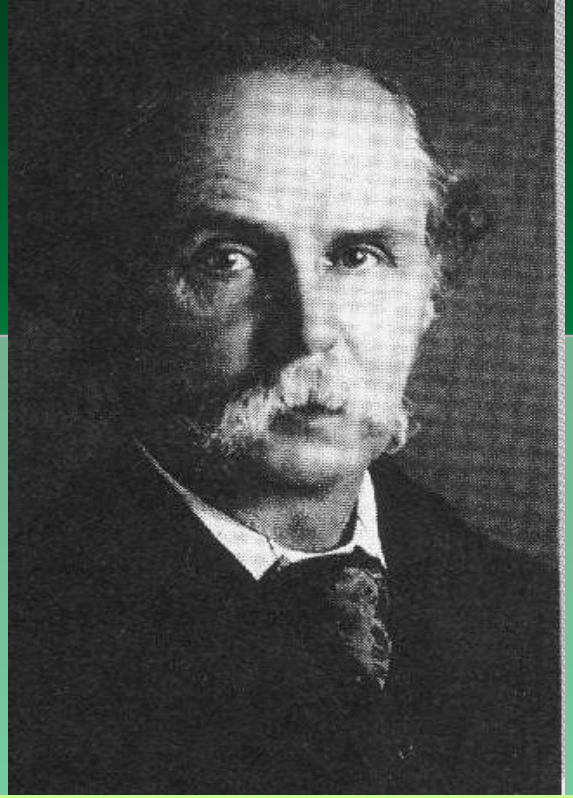

"The forces to be dealt with are … so numerous, that it is best to take a few at a time. … Thus we begin by isolating the primary relations of supply, demand, and price."
《The Principles of Economics》

形成了消费者行为理论、生产和成本理论、要素价格理论、一般均衡理论等一套较为完整的理论体系，但无法解释20世纪30年代的大萧条。

经济学研究对象

经济学研究什么?

如何利用稀缺资源来满足人类无限的需要

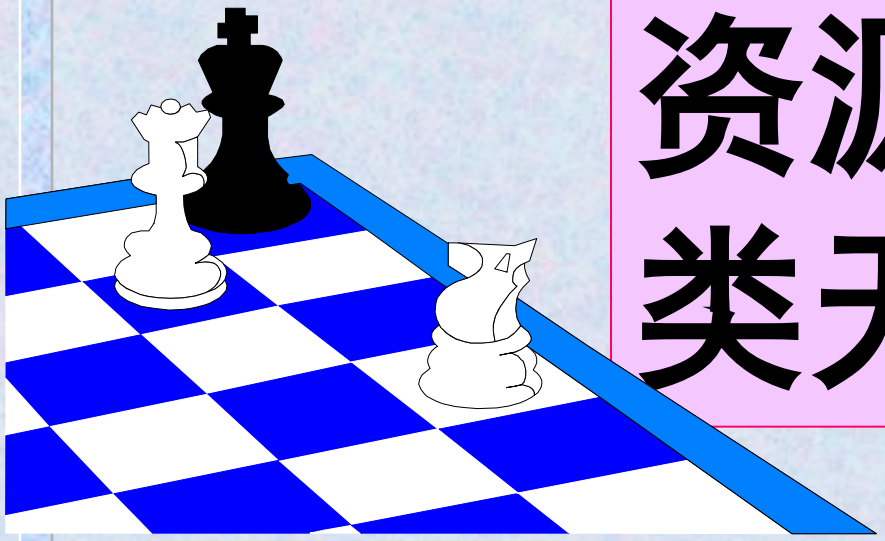

经济问题

三个基本经济问题的解决

- 生产什么，生产多少？
- 如何生产？
- 为谁生产？

- 计划机制
- 市场机制

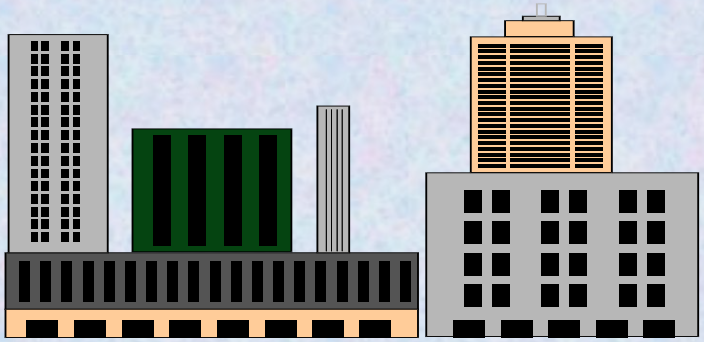

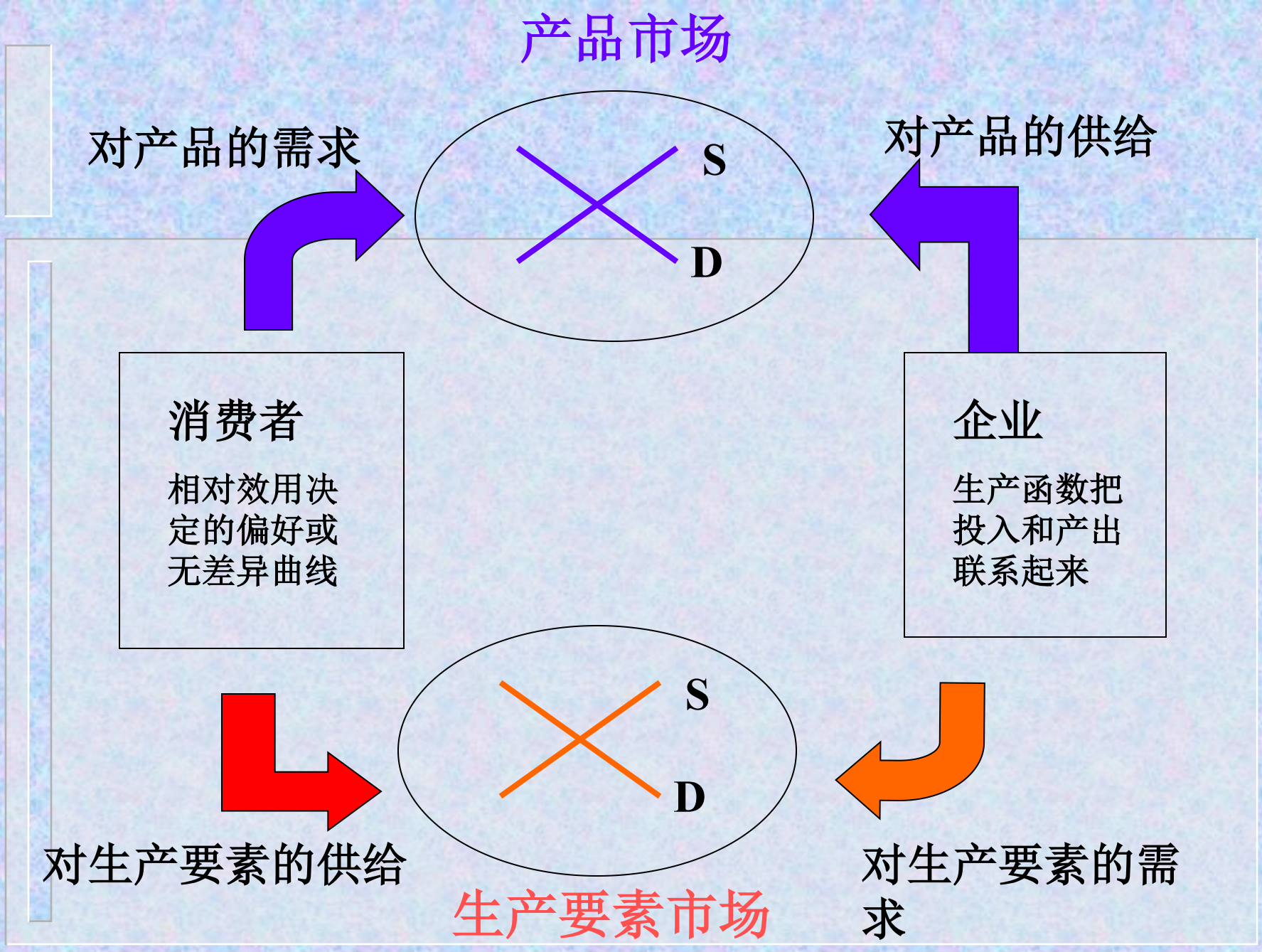
产品市场
对产品的需求
S
D
对产品的供给
消费者
相对效用决定的偏好或无差异曲线
企业
生产函数把投入和产出联系起来
S
D
对生产要素的供给
对生产要素的需求
生产要素市场

（7）微观经济学与宏观经济学

微观经济学：

以单个经济主体为研究对象，分析个人、家庭、企业的经济行为。

- 微观经济学是个量分析 以单个经济主体为研究对象。在既定总资源下面 如何实现最优配置 充分的利用。
- 企业如何利润最大化，
- 家庭如何满足最大化

只见树木　　不见森林　虫瞰

（7）微观经济学与宏观经济学

宏观经济学：

以整个国民经济活动作为考察对象， 研究国内生产总值的决定，经济增长， 通货膨胀；政府的财政政策和货币政策。

- 宏观经济学是总量分析

总供求是否平衡，经济是否增长，失业率是否在下降，通货膨胀是否得到控制， 财政收支是否平衡 进出口贸易是顺差还是逆差

只见森林 不见树木 鸟瞰

微观经济学的主要内容

- 1. 需求、供给和均衡价格
- 2. 消费者选择
- 3. 企业的生产和成本
- 4. 完全竞争市场
- 5. 不完全竞争市场
- 6. 生产要素市场和收入分配
- 7. 一般均衡与效率
- 8. 市场失灵和微观经济政策

3.利润最大化

企业的目标

- ——利润最大化
- ——企业价值最大化

企业利润是如何产生的？

- 创新、风险、垄断

创新的含义及创新途径？

- 含义：　生产要素的重组

- 途径：
- —新产品的生产；
- —新生产方式的引进；
- —发现新的生产原料来源；
- —开发出一个新的市场；
- —实现新的产业组织形式。

熊彼特

4．微观经济学的分析方法（1/3）

- （1）演绎法和归纳法
- （2）经济模型的构建与数学分析

  是对经济变量之间相互关系的描述，描述的方式——图形，数学方程，文字。
- （3）边际分析方法
- 是研究一种经济变量的数量变动会对其他经济变量产生多大影响的方法。
- 一个经济变量的边际值是指某一个自变量变动所造成的因变量的变化。

4．微观经济学的分析方法（1/3）

- （3）边际分析方法
- 是研究一种经济变量的数量变动会对其他经济变量产生多大影响的方法。
- 一个经济变量的边际值是指某一个自变量变动所造成的因变量的变化。
- 举例：
- 长春——————————杭州，机票全价P=1500元
- AC=800元；其中AVC=280元；AFC=520元；
- 降价P_1=400元，是否可行？

4．微观经济学的分析方法（2/3）

- （4）实证分析与规范分析
- 实证经济学（Positive Economics）
- 解释现实中的经济是如何运行的
- 回答“是什么”的问题
- 规范经济学（Normative Economics）
- 说明“应该是什么”的问题
- 实证经济学不涉及价值判断（Value Judgement）
- 规范经济学以价值判断为基础

4．微观经济学的分析方法（3/3）

- （5）静态与动态分析
- **静态分析：**分析经济现象的均衡状态以及有关的经济变量达到均衡状态所需要具备的条件，它完全抽掉了时间因素和具体变动的过程。静止地孤立地考察某些经济现象的方法。
- **比较静态分析：**分析在已知条件发生变化以后经济现象均衡状态的相应变化，以及有关的经济总量在达到新的均衡状态时的相应的变化，即对经济现象有关经济变量一次变动(而不是连续变动)的前后进行比较。
- **动态分析：**对经济变动的实际过程进行分析，其中包括分析有关的经济总量在一定时间过程中的变动，这些经济总量在变动过程中的相互影响和彼此制约的关系，以及它们在每一时点上变动的速率等。

5．微观经济学的基本假设

- 基本假设条件：
- “合乎理性的人”
- （简称为“理性人”或者“经济人”

- 微观经济学研究的两大行为主体：居民户和厂商，虽然他们都在自觉或不自觉地追求自身最大化的效用和利润，但在现实经济生活中，他们的理性都只是有限的。

亚当·斯密的人性观：人性自私

·人性自私推动社会进步

每一个人，不需要自己关心社会福利，他也不知道自己怎么去推动社会的福利，他只需要关心自己，追求他自己的福利就可以了。但是他在追求自己福利的过程中，会有一只看不见的手，让他的努力转变为对公用事业的推动。这只看不见的手，会让他的自私自

亚当·斯密的人性观：人性自私

·人性自私推动社会进步

·人性自私，同时具有同情心和爱心

·人的爱心有限，随着距离拉远而减弱

·仅靠爱心不够，陌生人互助需要市场协调·

启示：小圈子靠爱心，
大世界靠市场

Amcott亏损350万美元：管理者被解职

- 软件巨人Amcott公司公布了年度运营情况：亏损350万美元。据报道，170万美元的亏损来自于它的外国语言部分。
- Amcott 使用其2000万美元的留存收益购买Magicword软件包的所有权，这个软件包可以将普通的法文文件转换为英文，当时的短期利率为7%。该软件第一年的销售收入是700万元，但是随后由于卷入了 Foreign Inc.公司的侵权诉讼，该软件的销售即被停止了。 Amcott公司输掉了这场官司并支付了170万美元的赔偿金。业内人士说该软件的侵权案的赔偿金只占Magicword 软件销售收入的一个很小的比例。

Amcott亏损350万美元：管理者被解职

- Ralph 作为Amcott 软件公司的经理在此次事件之后被解职。媒体引用他的话说，“我只不过是Amcott公司的律师们的替罪羊，他们在购买Magicword软件的所有权时没有做好他们自己的功课。我已经设计了3年年销售额为700万美元的计划，并且从预测的数字来看，已经实现了我的目标。”
- 问题：
- 你知道为什么Ralph会被解职吗？