B2子板使用基础

B2 母板扩展介绍

B2子板作为母板扩展，引出Pogo pin上的各种接口，其上可堆叠其他子板，并可通过排针外接其他设备进行通信。

子板上有电源输入接口，可为系统提供5V电源；且有一路电源指示灯指示系统电源是否正常。
通过子板上的拨码开关，可以切换B2子板的主从模式，以支持不同子板的堆叠匹配。

引出为pin针的接口包括I2C、UART1、UART2、SPK、MIC、USB2.0、PDM，引出为对应接头的接口包括Type-B口、Micro-USB调试口、ETH网口。

①排针接口----------x1
②Type B接口----------x1
③Micro USB接口----------x1
④电源指示灯----------x1
⑤拨码开关----------x1（切换主从模式）
⑥以太网口----------x1

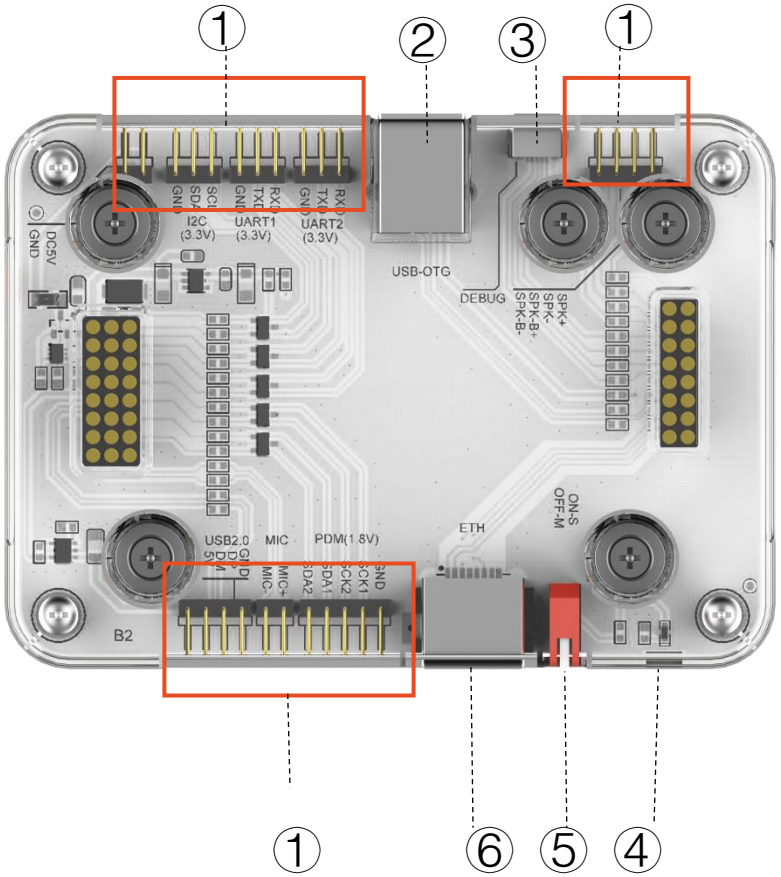

子板框图

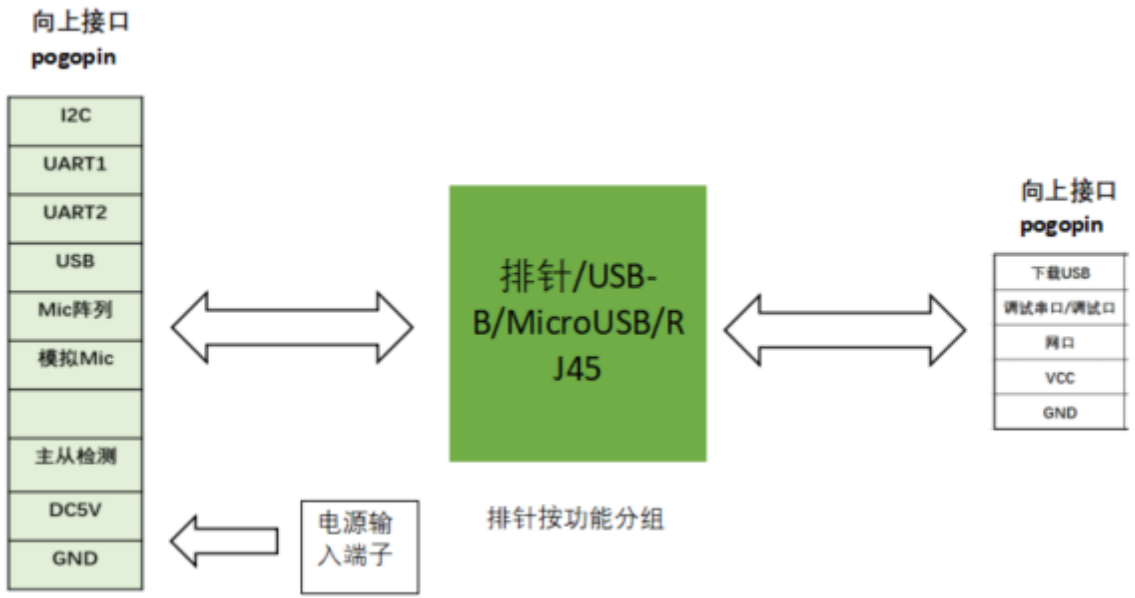
向上接口
pogopin
I2C
UART1
UART2
USB
Mic阵列
模拟Mic
主从检测
DC5V
GND
电源输入端子
排针/USB-B/MicroUSB/RJ45
排针按功能分组
向上接口
pogopin
下载USB
调试串口/调试口
网口
VCC
GND

子板堆叠方式

（1）B2子板作为母板扩展，堆叠规则基本等效于M1母板；B2子板拨码为OFF时，处于主模式，等效于M1母板0#槽位；B2子板拨码为ON时，处于从模式，等效于M1母板1#槽位；

（2）B2子板的排针接口，可通过杜邦线连接到其他有对应通信接口的设备，或通过转接线直接连接到PC；

（3）B2子板的电源输入排针接口，仅支持5V直流电压输入；

（4）B2子板的Type B接口、USB调试口、ETH接口，等效于M1母板的对应接口；根据主从模式不同分别等效于M1子板的0#、1#槽位对应各接口。