Título:	Número:	Folha
PAE – Plano de Atendimento às Emergências **Dez/2024** **Ramal do Agreste Trecho VII**	**PLN-01-01-001-R00**	1/46

Esta folha índice indica em que revisão está cada folha na emissão citada

Fl/Rev	0	1	2	3	4	5	6	7	Fl/Rev	0	1	2	3	4	5	6	7	Fl/Rev	0	1	2	3	4	5	6	7	Fl/Rev	0	1	2	3	4	5	6	7
1	x								48									95									142								
2	x								49									96									143								
3	x								50									97									144								
4	x								51									98									145								
5	x								52									99									146								
6	x								53									100									147								
7	x								54									101									148								
8	x								55									102									149								
9	x								56									103									150								
10	x								57									104									151								
11	x								58									105									152								
12	x								59									106									153								
13	x								60									107									154								
14	x								61									108									155								
15	x								62									109									156								
16	x								63									110									157								
17	x								64									111									158								
18	x								65									112									159								
19	x								66									113									160								
20	x								67									114									161								
21	x								68									115									162								
22	x								69									116									163								
23	x								70									117									164								
24	x								71									118									165								
25	x								72									119									166								
26	x								73									120									167								
27	x								74									121									168								
28	x								75									122									169								
29	x								76									123									170								
30	x								77									124									171								
31	x								78									125									172								
32	x								79									126									173								
33	x								80									127									174								
34	x								81									128									175								
35	x								82									129									176								
36	x								83									130									177								
37	x								84									131									178								
38	x								85									132									179								
39	x								86									133									180								
40	x								87									134									181								
41	x								88									135									182								
42	x								89									136									183								
43	x								90									137									184								
44	x								91									138									185								
45	x								92									139									186								
46	x								93									140									187								
47									94									141									188								

Rev.	Data	Por	Em.	Aprovação	Descrição das Revisões
0	16/12/2024	Antônio Taciano R. Callou	B		Emissão Inicial

TIPO DE EMISSÃO

(A) Preliminar	**(E) Para Construção**	**(I) de Trabalho**
(B) Para Aprovação	**(F) Conforme Comprado**	**( )**
(C) Para Conhecimento	**(G) Conforme Construído**	**( )**
(D) Para Cotação	**(H) Cancelado**	**( )**

Data	Elaborado	Visto	Data	Verificado	Visto	Data	Aprovado	Visto
16/12/2024	João Everton de Souza Limeira		16/12/2024	Francisco A. Pereira		16/12/2024	Antônio Taciano R. Callou	

Identificação: **PAE -Plano de Atendimento às Emergências** **TRECHO VII** **Dezembro/2024** **PLN-01-01-001-R00**	**Área da Empresa ou Contrato:** **Projeto de Integração do Rio São Francisco** **COP - CONSÓRCIO OPERADOR DO PISF RAMAL DO AGRESTE** **TRECHO VII** **CONTRATO Nº 28/2024-MIDR.**	**Revisão** **0**

Título

PAE – PLANO DE ATENDIMENTO AS EMERGÊNCIAS

SUMÁRIO

1. OBJETIVO
2. DEFINIÇÕES
3. CAMPO DE APLICAÇÃO
4. REFERÊNCIAS
5. SITUAÇÕES DE EMERGÊNCIAS
6. BRIGADISTAS
7. PROVIDÊNCIAS EM SITUAÇÃO DE EMERGÊNCIA COM VÍTIMA
8. PROVIDÊNCIAS EM SITUAÇÃO DE EMERGÊNCIA COM INCIDENTES AMBIENTAIS
9. PROVIDÊNCIAS EM SITUAÇÃO ROUBOS, ASSALTOS E VANDALISMO
10. OUTRAS CONSIDERAÇÕES

SETOR EMITENTE	DATA		
SMS	16/12/2024	(X)	CÓPIA CONTROLADA
		( )	CÓPIA NÃO CONTROLADA

Análise Crítica	Aprovação
João Everton de Souza Limeira Eng. Seg. do Trabalho	Antônio Taciano Ribeiro Callou Coordenador Local

RAZÃO SOCIAL:	CONSORCIO OPERADOR RAMAL DO AGRESTE
C.N.P.J.:	55.623.017/0001-97
ENDEREÇO:	AV JOAQUIM BOER
CIDADE / ESTADO:	AMERICANA / SP
TELEFONE / FAX:	(19) 3461-1033
E-MAIL:	BARBARA.PEREIRA@VECTOR.COM.BR
CEP:	13.477-360
CNAE:	71.12-0-00
ATIVIDADE PRINCIPAL:	SERVIÇOS DE ENGENHARIA
GRAU DE RISCO:	01
ENDEREÇO POSTAL OBRA:	AV. PINTO DE CAMPOS, Nº 1668, SÃO MIGUEL – ARCOVERDE - PE
TELEFONE:	(87) 9 9105-6581
RESPONSÁVEL TÉCNICO PELA ELABORAÇÃO DO PAE:	JOÃO EVERTON DE SOUZA LIMEIRA

1. OBJETIVO

Definir a metodologia e condução em situações de emergência durante a execução das atividades do Trecho VII - Consórcio Operador do PISF Ramal do Agreste.

2. DEFINIÇÕES

URGÊNCIA X EMERGÊNCIA

Urgência: Situações que requerem atendimento médico, mas não caracterizam risco de morte iminente.

Emergência: é uma combinação de fatos, decorrentes de defeitos em equipamentos, falhas no controle do processo, fenômenos naturais (tempestades, raios, enchentes), ou falhas humanas, que podem resultar em incêndio, explosão, derramamento ou vazamento de produtos químicos, emissão atmosférica acidental, descarga acidental na água, no solo ou qualquer acidente com lesão, dano a propriedade, ao meio ambiente e até mesmo a comunidade.

Procedimento em Parada de Emergência: prevê todas as atividades que o empregado deve realizar, ao ouvir o sistema de comunicação de emergência (alarme de emergência, alta voz e contatos telefônicos, entre outros), referentes ao uso de máquinas, equipamentos e produtos químicos por ele utilizados.

Procedimento de Abandono da Área: prevê os passos para o abandono seguro da localidade, pelos empregados, contratados e visitantes de modo que não ocorram atropelos e consequentes acidentes, o que pode agravar a situação de emergência.

Entidade Externa de Apoio: São entidades que podem ter acesso livre à unidade para ajudar em situações de emergência. Ex.: Corpo de Bombeiros, Polícia Militar, Polícia Civil, Hospitais, Defesa Civil, Órgão;

Explosão: Combustão ou sobre pressão muito violenta e rápida, capaz de produzir severas consequências a pessoas e instalações vizinhas;

Incêndio: Situação em que o fogo não foi controlado pela utilização de aparelhos extintores e que passa a proporções que somente podem ser controladas por equipes de emergência (brigadistas, bombeiros etc.);

PAE - Plano de Atendimento à Emergência: É o conjunto de medidas a serem adotadas no caso de uma emergência, o plano de emergência contém as diretrizes gerais adotadas pelo Consórcio Túneis Litoral Sul, definição de responsabilidades; lista de contatos; identificação dos principais riscos da Gerência; procedimentos para abandono da área; paradas de emergência; derrames/vazamentos de produtos; explosões; enchentes e outros tipos de emergência; comunicação interna e externa; e treinamento;

Ponto de Encontro: Local pré-estabelecido, em direção contrária aos ventos predominantes do local, para reunião de todas as pessoas não envolvidas com a emergência (empregados, fornecedores e visitantes), após abandono da área de trabalho, onde aguardarão o final da emergência ou novas instruções;

Primeiros Socorros: Atendimento de urgência ao(s) acidentado(s) pela Brigada de Emergência. Nestes casos, enquadram-se fratura, queimadura térmica ou química (2º e 3º grau), intoxicação por produtos químicos, vítima inconsciente, vítima devido à queda de altura, vítima presa num equipamento ou de alguma forma impossibilitada de se locomover por meios próprios, entre outras;

Princípio de Incêndio: Situação em que o fogo está em seu estágio inicial e que pode ser controlado com a utilização de um aparelho extintor;

Recurso Material: Sistemas e equipamentos de combate e salvamento que devem estar adequadamente distribuídos pelas áreas de riscos e devem ser inspecionados sistematicamente. Estes recursos são: extintores, hidrantes, bomba elétrica, bomba combustível, Lista de telefones uteis de emergência, mangueiras de incêndio, máscaras (filtrantes e autônomas), materiais de primeiros socorros, iluminação de emergência, alarme de emergência e saídas de emergências;

Riscos Relativos á Segurança, Saúde e ao Meio Ambiente: É a probabilidade de ocorrerem danos à saúde e integridade física dos colaboradores do consorcio Túneis Litoral Sul e contratadas, meio ambiente, patrimônio, multas, interdição e ou suspensão de atividade, que possam ser causados por atividades, produtos e serviços;

Rota de Fuga: Trajeto que todos os empregados, fornecedores, subfornecedores e visitantes devem seguir, preferencialmente, durante o abandono das áreas nas situações de emergência. As saídas preferenciais estão identificadas em cada local de trabalho como Saída de Emergência;

Vazamento: Toda liberação acidental de um produto químico (para o ar, solo ou curso d'água) com potencial de causar danos a pessoas, ao meio ambiente ou ao patrimônio da empresa.

3. CAMPO DE APLICAÇÃO

Aplica-se a obra CONSÓRCIO OPERADOR DO PISF RALMAL DO AGRESTE incluindo os serviços de Pré-Operação E Manutenção Das Instalações Civis, Mecânica E Elétrica do Projeto de Integração do Rio São Francisco com bacias hidrográficas do nordeste setentrional no estado de Pernambuco.

4. REFERÊNCIAS

- Contrato 28/2024-MIDR
- Programa de Treinamento e Capacitação de Técnicos da Obra em Questões Ambientais;
- OHSAS 18001:2007 – *Occupational Health and Safety Management Systems – Requirements* (Sistemas de Gestão de Segurança e Saúde Ocupacional – Requisitos);
- ISO 14001

5. SITUAÇÕES DE EMERGÊNCIAS

POSSÍVEIS SITUAÇÕES DE EMERGÊNCIA			
1 – Incêndio / explosão por explosivo, líquidos inflamáveis e outros.	X	8 – Desmoronamento de talude ou deslizamento de vala (soterramento de pessoas).	X
2 - Acidente com vítima que pode se locomover sem ajuda	X	9 - Enchentes, inundações, vendavais ou outras condições atmosféricas adversas	X
3 - Acidente com vítima que não pode se locomover. (atropelamento, colisão, queda de altura, etc.).	X	10 – Vazamentos / derramamentos de produtos químicos	X
4 - Acidente com vítima que envolva eletricidade.	X	11 – Tombamento de máquinas, equipamentos ou veículos.	X
5 - Resgate de pessoas intoxicadas, contaminadas por gases / vapores, produtos químicos ou asfixiadas por deficiência de oxigênio (espaço confinado).	X	12 - Roubos, assaltos e vandalismos	X
6 - Acidente com vítima de animais peçonhentos.	X		X
7 - Parada de emergência em equipamentos, máquinas e veículos críticos.	X		
Considerado conforme os cenários emergenciais da Identificação de Perigos e Aspectos, Avaliação e Controle de Riscos e Impactos Ambientais, bem como inspeções técnicas.			

TELEFONES ÚTEIS PARA SITUÇÕES DE EMERGÊNCIA			
Corpo de bombeiros	**193**	Farmácias de plantão	**(87) 9 9964-8917**
Polícia militar	**190**	Empresa de energia elétrica	**(87) 3841 -1405**
Defesa civil	**199**	Envenenamento / intoxicações	**0800 - 722- 6001**
Órgão de trânsito	**(87) 3821-1077**	Prefeitura	**(87) 3821-9000**
Águas e esgotos	**(87) 3764-2405**	Seguradora	**-**
Concessionária de gás	**-**	Órgão de proteção ambiental	**(81) 3182-8800**

HOSPITAL / CLÍNICA DEFINIDOS PARA ATENDIMENTO A EMERGÊNCIAS	
Nome:	***Hospital Municipal Maria Alice Lafayette – Sertânia***
Endereço:	*Avenida Presidente Vargas, S/N*
Telefones:	*(87) 3841 – 2441*
Nome:	***Hospital Memorial Arcoverde***
Endereço:	*Avenida José Bonifácio, 1121*
Telefones:	*(87) 3821-8100*
Nome:	***Hospital Regional Ruy de Barros Correia – Arcoverde***
Endereço:	*Avenida Agamenon Magalhães*
Telefones:	*(87) 3821-8300*
Nome:	
Endereço:	
Telefones:	

6. BRIGADISTAS

NOME DOS BRIGADISTAS E FORMA DE COMUNICAÇÃO
João Everton de Souza Limeira *- Engenheiro de Segurança do Trabalho - (75) 9 8838-0993*
Maria José Cavalcanti Feitoza – *Técnico (a) de Segurança do Trabalho - (87) 9 9988-7885*
Deylon Dias Silva - *Operador De Sistemas Hídricos – (87) 9 8136-2423*
Arthur Joaquim Pinto Da Silva - *Técnico De Manutenção Elétrica – (83) 8191-9659*
Bruno Josué Rodrigues Amaral - *Operador de Subestação – (71) 9 9906-0934*
Douglas Gustavo Pedro Da Silva – *Servente – (87) 9 9182-0601*
Jorge Iarle Gonçalves – *Auxiliar Administrativo - (88) 9 9968-1892*
Jose Flavio Cordeiro Dos Santos – *Assistente de Campo - (87) 9176-9095*
Jose Gabriel Honorio Da Silva *– Servente – (87) 9911-4664*
Jose Valmir Da Silva Braz – *Servente – (87) 9 9100-2635*
Josefa Joseane Felix Da Silva - *Aux. Serviços Gerais – (87) 9146-2506*
Myrelia Ferreira De Lima – *Assistente Social – (87) 9126-4040*
Paulo Eduardo Bandeira Do Nascimento – *Servente – (87) 9 8812-6574*
Robson Marques Cordeiro – *Técnico De Manutenção Mecânica - (81) 9 9690-6077*
Rubiano Alves Emidio - *Motorista De Veículo Pesado – (87) 9 9614-7506*
Vitor Dória De Sá - *Operador De Subestação* **-** *(87) 8125-9699*
IDENTIFICAÇÃO DOS BRIGADISTAS
Adesivo frontal de Brigadista de Emergência no capacete.

7. PROVIDÊNCIAS EM SITUAÇÃO DE EMERGÊNCIA

PROVIDÊNCIAS A SEREM TOMADAS EM CASO DE INCÊNDIO / EXPLOSÕES
1. Incêndio/ Explosão acidental por explosivos, líquidos inflamáveis e outros.
a) O eletricista deve desligar a energia elétrica interna;
b) Acionar a brigada de emergência para combater, extinguir e resfriar o princípio de incêndio (posicionar-se a favor do vento).
c) não deve ser permitida qualquer aproximação devido à possibilidade de explosão;
d) acionar o corpo de bombeiro (caso necessário);
e) Em caso de incêndio em líquido, não usar jato d'água diretamente ao fogo (use água na forma de neblina)
f) Isolar o local;
g) Realizar o abandono de área;
h) Identificar corpos d´águas passíveis de contaminação ou contaminados e informar ao Meio Ambiente / SMS.

PROVIDÊNCIAS A SEREM TOMADAS EM CASO DE INCIDENTES OU EMERGÊNCIAS MÉDICAS
2. Incidente com Vítima que pode se locomover sem ajuda
a) Acionar a brigada de emergência para prestar os primeiros socorros;
b) Encaminhar a vítima ao Ambulatório ou ao serviço médico mais próximo;
c) Comunicar o ocorrido ao SMS e Supervisão Imediata para as providências necessárias.
3. Incidente com vítima que não pode se locomover
a) Acionar Ambulância pelo rádio HT;
b) Acionar Brigadistas de Emergência para prestar os primeiros socorros ;
c) Caso o resgate exija equipamentos especiais para salvamento, o corpo de bombeiros deve ser acionado;
d) Isolar o local;
e) Afastar as pessoas que não estão participando do atendimento (curiosos).
4. Acidente com Vítima que envolva eletricidade
a) Acionar eletricista para desligar a energia elétrica;
b) Avaliar o local (cabo energizado) antes de tocar na vítima e se aproximar do local onde estiver o cabo em contato.
c) Afastar a vítima do contato elétrico. Essa separação deve ser feita empregando-se luvas de segurança de borracha especiais ou utilizando material isolante elétrico seco (borracha, madeira, amianto etc.);
d) Verificar o nível de consciência e sinais vitais. No caso da vítima não estar respirando deve ser iniciada imediatamente a massagem cardíaca;
e) Em casos de fio energizados rompidos, deve-se imediatamente isolar o locar de modo a impedir que pessoas entrem em contato com o cabo;
f) Acionar o corpo de bombeiro;
g) Encaminhar o acidentado ao hospital.

5. Resgate de pessoas intoxicadas, contaminadas por gases, vapores, produtos químicos ou asfixiadas por deficiência de oxigênio (espaço confinado).

a) *Verificar as condições atmosféricas do espaço confinado antes de acessá-lo e permanecer com detector de gás;*
b) *Acionar brigada de emergência e técnico de enfermagem;*
c) *Ler atentamente a FISPQ, ficha de emergência ou sinalização de risco do produto em questão, obter o máximo de informação disponível;*
d) *Em caso do produto em contato com a roupa, ela deve ser retirada, lavar a pele com água e sabão;*
e) *Em caso de inalação de vapores: Levar a vítima em local bastante arejado;*
f) *Acionar Corpo de Bombeiros caso necessário;*
g) *Isolar o local;*
h) *Realizar abandono de área;*

6. Acidente com Vítima de Animais Peçonhentos

a) *Acionar ambulância através do rádio HT;*
b) *Acionar brigadista de emergência e técnico de enfermagem para realizar os primeiros socorros;*
c) *Identificar que tipo de animal atacou a vítima;*
d) *Acalmar a vítima;*
e) *Isolar o local;*
f) *Afastar as pessoas que não estão participando do atendimento (curiosos).*
g) *Encaminhar vitima ao hospital.*

7. Procedimento de Parada de Emergência em equipamentos, máquinas e veículos críticos. Ex. ventiladores.

a) *Acionar o brigadista de emergência*
b) *Evacuar o local;*
c) *Isolar ou sinalizar o local;*
d) *Acionar Encarregado e Responsável pela Manutenção.*

8. Desmoronamento de talude ou deslizamento de vala (soterramento de pessoas).

a) *Evacuar imediatamente o local;*
b) *Acionar corpo de bombeiros;*
c) *Acionar Ambulância através do rádio HT;*
d) *Acionar brigada de emergência;*
e) *Acionar Engenheiro civil ou Geólogo para avaliar o risco de outros desabamentos / deslizamentos;*
f) *Se necessário devem-se adotar medidas que garantam a estabilidade do local do soterramento para garantir o resgate do(s) funcionário(s) soterrado(s);*
g) *Iniciar o processo de escavação manual através dos Brigadistas, aguardando a chegada do Corpo de Bombeiros que assumirão as atividades;*
h) *Encaminhar vítima (s) ao hospital.*

9. *Enchentes, inundações, vendavais ou outras condições atmosféricas adversas*

a) Se estiver em um local fechado, mantenha a calma e tente subir o máximo possível em segurança e espere emergência.
b) Desligar as fontes de abastecimento de eletricidade. Evite usar ou tocar em instrumentos energizados e postes de energia elétrica;
c) Evite nadar ou passar pela água;
d) Se estiver em local aberto, afaste-se o mais rápido possível de encostas de morros ou das margens de rios, que podem ceder com desmoronamento.
e) Se estiver em uma cidade, busque um abrigo o mais rápido possível em locais altos e seguros;
f) Assegure o caminho de fuga. Se perceber o início de uma enchente ou inundação, busque sair o mais rápido possível para um local alto e seguro;
g) Acionar Brigada de emergência através do rádio HT;
h) Auxilie as pessoas necessitadas de socorro ou de resgate se isso puder ser feito com segurança;
i) Se estiver de veículo, caso verifique que a inundação é grave, abandone a máquina ou veículo e busque refúgio a pé. Veículos e máquinas, poderão ser levados pela água e trazer acidentes graves, além de ocorrer o risco de congestionamentos que impedem ou atrasam o acesso de equipes de socorro;
j) Em caso de vendaval, procurar abrigo. Proteger-se em local fechado como por exemplo, dentro de contêineres;
k) Em caso de chuva torrencial e descargas atmosféricas, proteger-se nos canteiros de obras e avançados que possuem sistema de proteção contra descargas atmosféricas.

PROVIDÊNCIAS A SEREM TOMADAS EM CASO DE INCIDENTES AMBIENTAIS

10. *Vazamentos / derramamentos de produtos químicos / Inflamáveis*

a) Acionar Brigadistas / departamento de Meio Ambiente / SMS;
b) Impedir que o produto químico atinja drenagens e/ ou corpos d' água com os recursos de kit de mitigação, bandejas ou outro tipo de material adequado;
c) Conter o vazamento através de tampões ou batoques (utilizando EPI's);
d) Em caso de vazamento em veículos, afaste-o da rodovia e desligue o motor;
e) Não fumar e evitar fontes de ignição (faísca, chama) na área;
f) Isole o local, sinalize o trânsito com cones e similares;
g) Use neblina d'água para dispersar vapores;
h) Recolher o produto e descontaminar o local impactado;

Exemplos de Métodos de Contenção:
Dique / represa - Utilizar terra, areia, ou argila para desvio do fluxo.
Valas ou trincheiras – cavar as valas para canalizar e represar o produto.
Barreiras – colocar barreiras absorventes para conter produto.
Transferência - transferir produto para outro tanque por meio de bombas.
Dispersão - usar espuma ou água em neblina para diminuir a concentração ou desviar gases e vapores.
Para controle de Derramamentos no solo utiliza-se a obstrução de drenagens e caminhos preferenciais de derrame, construção de valas e trincheiras e outras técnicas necessárias à obstrução e confinamento de derramamentos.

A Área de Meio Ambiente/SMS ao chegar ao local deverá seguir todos os procedimentos operacionais existentes.

11. Tombamento de máquinas, equipamentos ou veículos
a) Acionar Brigadistas / Segurança do trabalho / Tec. Meio Ambiente / Téc. Enfermagem / Encarregado;
b) Isole o local, sinalize o trânsito com cones e similares
c) Acionar Eng. Mecânico / Responsável pela manutenção;

PROVIDÊNCIAS A SEREM TOMADAS EM CASO DE ROUBOS ASSALTOS E VANDALISMOS
12. Assaltos a Mão Armada
a) Não reagir em hipótese alguma;
b) Faça tudo que o (s) meliante (s) mandar (em);
c) Não encare o (s) meliante (s);
d) Não esboce qualquer gesto brusco;
e) Fique calado e só responda se perguntado;
f) Se o meliante (s) for (em) falante (s) ou demonstrarem insegurança e nervosos, procure acalmá-los e colaborar para o desenrolar rápido da situação;
g) Se aparentarem drogados, redobre as atenções e redobre os cuidados supracitados;
h) Se houver violência, mesmo assim não reaja;
i) Após a saída do (s) meliante(s), se for possível, acione a polícia militar (190) e a segurança patrimonial;
j) Acionar o Coordenador da Brigada, SMS e a Segurança Patrimonial.

8. HORÁRIO DE PLANTÕES

PLANTÕES OU FORA DO HORÁRIO DE EXPEDIENTE	
1.	*INCÊNDIO / EXPLOSÕES: Acionar o Corpo de Bombeiros: – Tel: 193*
	(75) 9 8838-0993
2.	*INCIDENTES OU EMERGÊNCIAS MÉDICAS: Acionar o Corpo de Bombeiros – Tel: 193 ou o SAMU – Tel:192*
	(87) 98172-0302
3.	*ROUBOS ASSALTOS E VANDALISMOS: (Acionar a Polícia Militar – Tel:190*
4.	***EM ANEXO: FLUXOGRAMA DE ATENDIMENTO A EMERGÊNCIA/URGÊNCIA NAS FRENTES DE TRABALHO E ALOJAMENTOS/REPUBLICAS.***

IDENTIFICAÇÃO DOS BRIGADISTAS		
01 – Capacete Na Cor Vermelha Para os Brigadistas *02 – Adesivo para capacete*		BRIGADA EMERGÊNCIA

9. OUTRAS CONSIDERAÇÕES

OUTRAS CONSIDERAÇÕES
– *A avaliação preliminar, quanto aos potenciais impactos oriundos da circunvizinhança, não constatamos significância para considerar no plano de emergência da obra.* – *Para as outras situações de emergências, os controles operacionais de contenção ambiental ou de segurança, devem ser adotados e simulados quando exequível de forma a não impactar as demais partes interessadas.* - *Características da Região:* *Edificações - As edificações são típicas de canteiro de obras e está compreendido em execução de túneis, apoio externo em contêineres, armazenamentos de produtos químicos, posto e comboio de combustíveis, geradores de energia, galpões para depósitos de insumo e produtos, áreas para produção, prédios para administração.* *Condições climáticas - O clima é seco com quatro estações.* *Condições Ambientais:* *Temperatura média de 30.9 °C, máxima de 32.7°C e mínima de 31.0 °C;* *Umidade relativa do ar com média de 45, máxima de 70 e mínima de 30;* *Referência: Instituto Nacional de Meteorologia (INMET) e Comando da Aeronáutica/Departamento de Controle do Espaço Aéreo (DTCEA);* *- Relação de membros da Brigada de Emergência* *A relação dos membros das Brigadas encontra-se registrada o responsável pela atualização e acionamento.* *- Relação e localização dos equipamentos e Kits de emergência* *- Kits de Emergência (derrames e vazamentos de produtos químicos):* *- Equipamentos Autônomos de Respiração.* *- Equipamentos para o atendimento de Primeiros-Socorros Ambulatório, Ambulâncias e outros.* ***EXERCÍCIOS SIMULADOS*** *A Coordenação do Plano de Emergência deve promover, periodicamente, conforme cronograma, treinamentos específicos e exercícios simulados envolvendo todos os Setores que direta ou indiretamente possam vir a atuar no combate a situações de emergência.* *O Plano de Emergência deve ser avaliado através da realização de simulados em vários níveis.*

Anexos:

Formulário Simulado

SIMULADO

LOCAL DA SIMULAÇÃO:	RESPONSÁVEL:	DATA:	HORÁRIO:

Tipo de Simulação: ☐ Ambiental ☐ Incidentes ☐ Incêndios / Explosões

DESCRIÇÃO DA SIMULAÇÃO:

LISTA DE PARTICIPANTES	
NOME	VISTO

RESULTADO DA SIMULAÇÃO:

Tempo de Resposta: Atendeu às Expectativas? ☐ Sim ☐ Não

Data da reprogramação caso o resultado da simulação não seja satisfatório: _____/_____/_____.

COMENTÁRIOS E OBSERVAÇÕES:

Responsável pelo SMS:		Responsável Obra:	
_____	___/___/___	_____	___/___/___
Nome/Visto	Data	Nome/Visto	Data

Cronograma de simulado

CRONOGRAMA DE SIMULADOS - 2024

EMPRESA: CONSÓRCIO OPERADOR DO PISF | **OBRA:** RAMAL DO AGRESTE | **Rev.:** 00

CENÁRIO DE EMERGÊNCIA	RESPONSÁVEL		MESES											
			JAN	FEV	MAR	ABR	MAI	JUN	JUL	AGO	SET	OUT	NOV	DEZ
VAZAMENTOS / DERRAMAMENTOS DE PRODUTOS QUÍMICOS	SMS	Previsto			■									
		Realizado												
ACIDENTE COM VÍTIMA QUE PODE SE LOCOMOVER SEM AJUDA	SMS	Previsto									■			
		Realizado												
ACIDENTE COM VÍTIMA QUE NÃO PODE SE LOCOMOVER. (ATROPELAMENTO, COLISÃO, QUEDA DE ALTURA, ETC).	SMS	Previsto		■										
		Realizado												
ACIDENTE COM VÍTIMA QUE ENVOLVA ELETRICIDADE	SMS	Previsto				■								
		Realizado												
RESGATE DE PESSOAS INTOXICADAS, CONTAMINADAS POR GASES / VAPORES, PRODUTOS QUÍMICOS OU ASFIXIADAS POR DEFICIÊNCIA DE OXIGÊNIO (ESPAÇO CONFINADO).	SMS	Previsto					■							
		Realizado												
ACIDENTE COM VÍTIMA DE ANIMAIS PEÇONHENTOS.	SMS	Previsto						■						
		Realizado												
INCÊNDIO / EXPLOSÃO POR LÍQUIDOS INFLÂMÁVEIS E OUTROS.	SMS	Previsto								■				
		Realizado												
ENCHENTES, INUNDAÇÕES, VENDAVAIS OU OUTRAS CONDIÇÕES ATMOSFÉRICAS ADVERSAS	SMS	Previsto												■
		Realizado												
TOMBAMENTO DE MÁQUINAS, EQUIPAMENTOS OU VEÍCULOS.	SMS	Previsto							■					
		Realizado												
ATROPELAMENTO NO CANTEIRO DE OBRAS	SMS	Previsto											■	
		Realizado												
QUEDA DE ALTURA COM DIFERENÇA DE NÍVEL	SMS	Previsto	■											
		Realizado												
QUEDA DE MATERIAIS SOBRE PESSOAS	SMS	Previsto										■		
		Realizado												
	SMS	Previsto												
		Realizado												

Relatório de Emergência

RELATÓRIO DE EMERGÊNCIA

Cód. da Obra:	**Nome:**		
Local da Ocorrência:		**Data:**	**Horário:**

Tipo de Emergência:	☐ Incêndios e Explosões ☐ Desastres Naturais (inundações, ventos, etc) ☐ Atos de pessoas desprovidas de razão (embriaguez, drogas, etc)	☐ Impacto Ambiental ☐ Emergências Médicas (ataque epilético, cardíaco, etc) ☐ Roubo / Assaltos ☐ Vandalismo ☐ Outros _____

Nome dos Envolvidos	Empresa	Função

Descrição da Emergência:

Causa Imediata:

Providências Iniciais Tomadas:

Ação Corretiva:

Observações:

Emitido por:	**Gestor Responsável pelo Projeto:**

ORGANOGRAMA DE BRIGADA

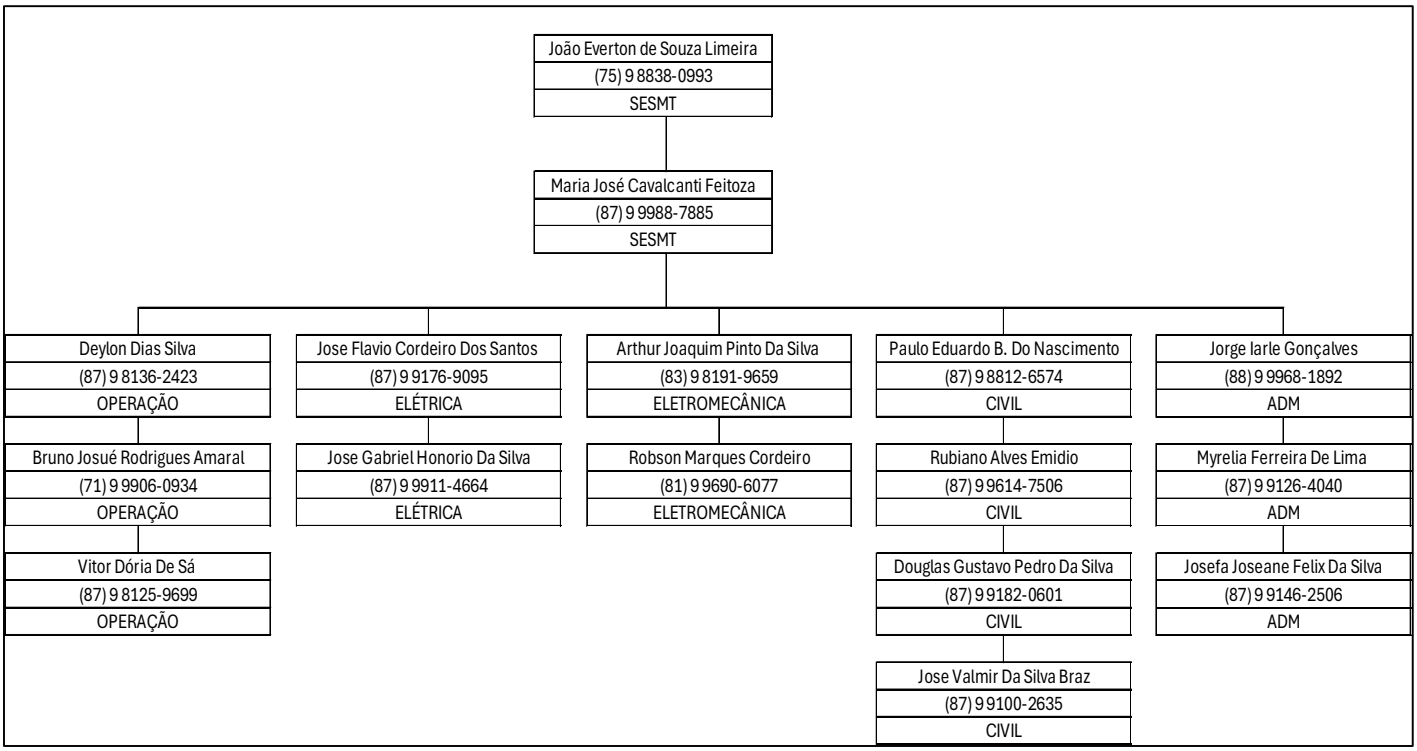

FLUXOGRAMA DE COMUNICAÇÃO DE EMERGÊNCIA

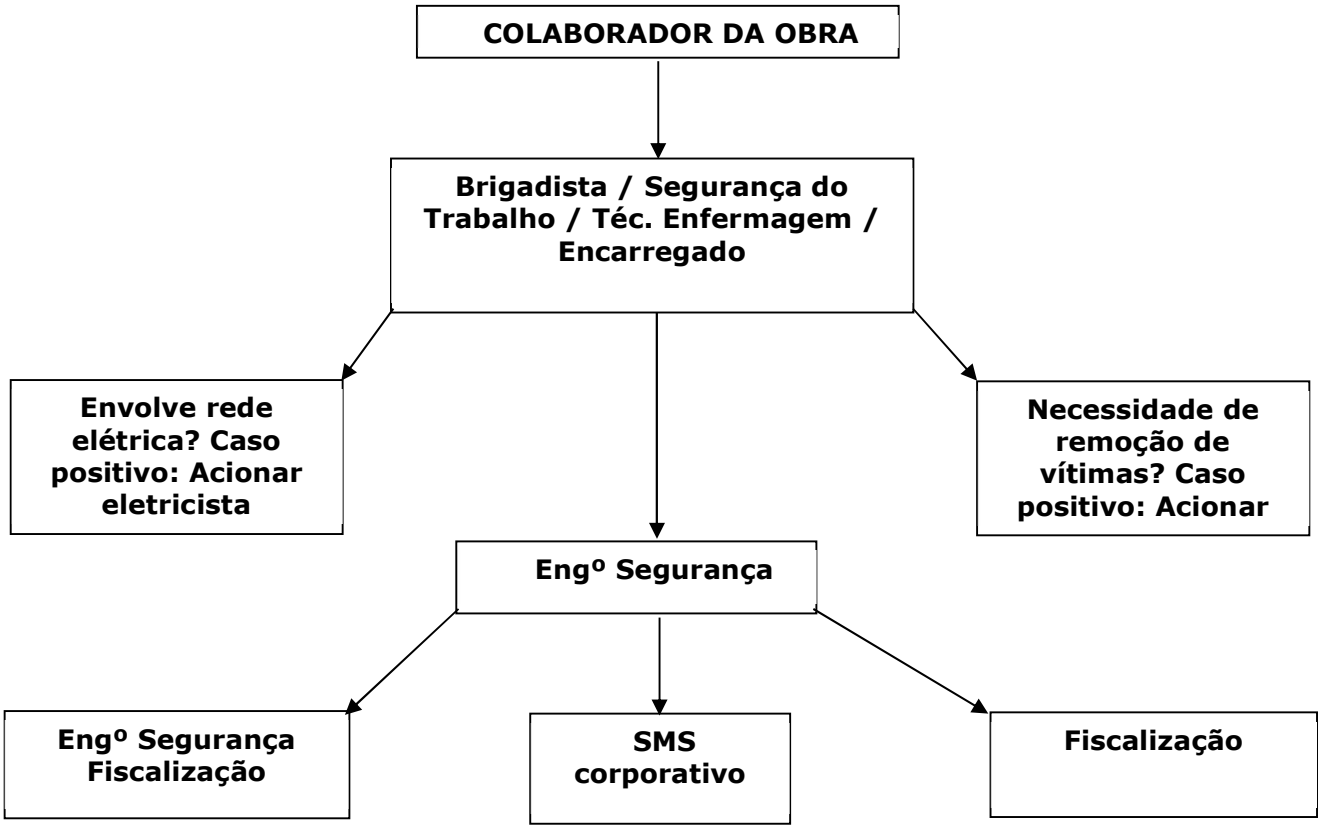

ROTOGRAMA SEGMENTO DE CANAL - C.1

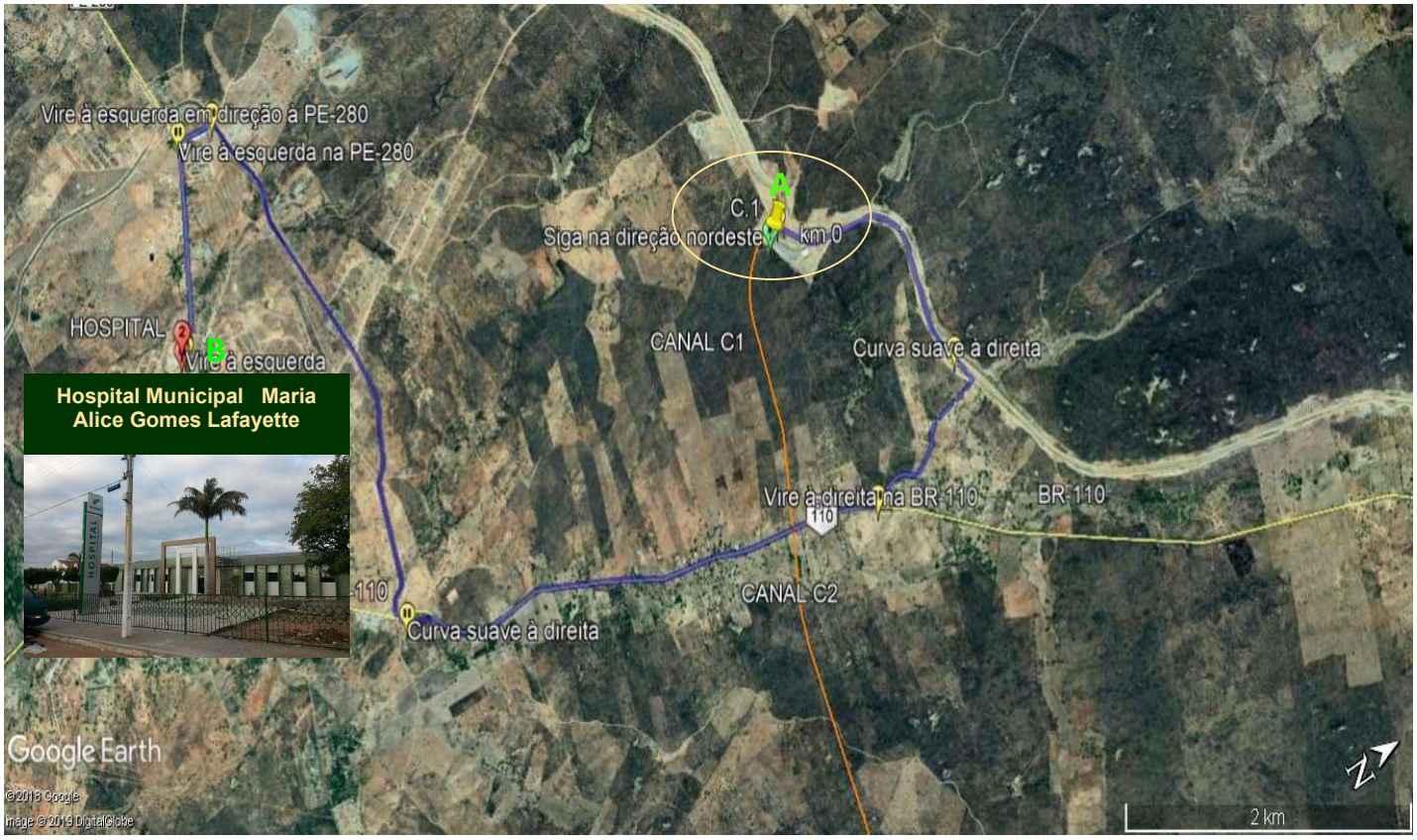

FIGURA – Rota até o Hospital mais próximo: **11,6km – 18min.**
Trajeto para o transporte de vítimas de acidentes ocorridos no **segmento de canal C.1** com o acionamento de Ambulância até o **Hospital Municipal Maria Alice Gomes Lafayette** – Telefone (087) 3841-2441.

ROTOGRAMA SEGMENTO DE CANAL - C.2

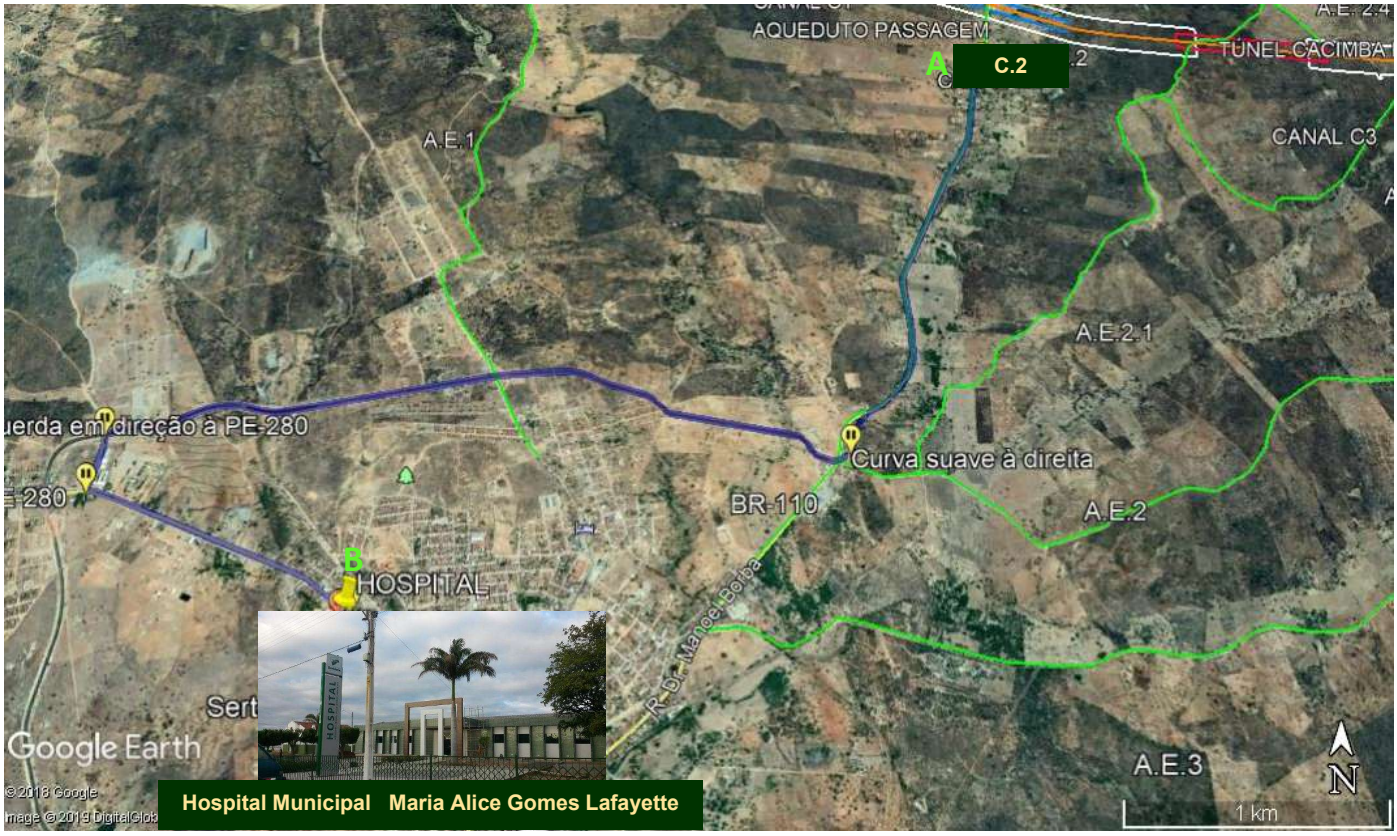

FIGURA – Rota até o Hospital mais próximo: **8,1km, 17min**
Trajeto para o transporte de vítimas de acidentes ocorridos no **segmento de canal C.2** com o acionamento de Ambulância até o **Hospital Municipal Maria Alice Gomes Lafayette** – Telefone (087) 3841-2441.

ROTOGRAMA – TÚNEL CACIMBA DA MATA

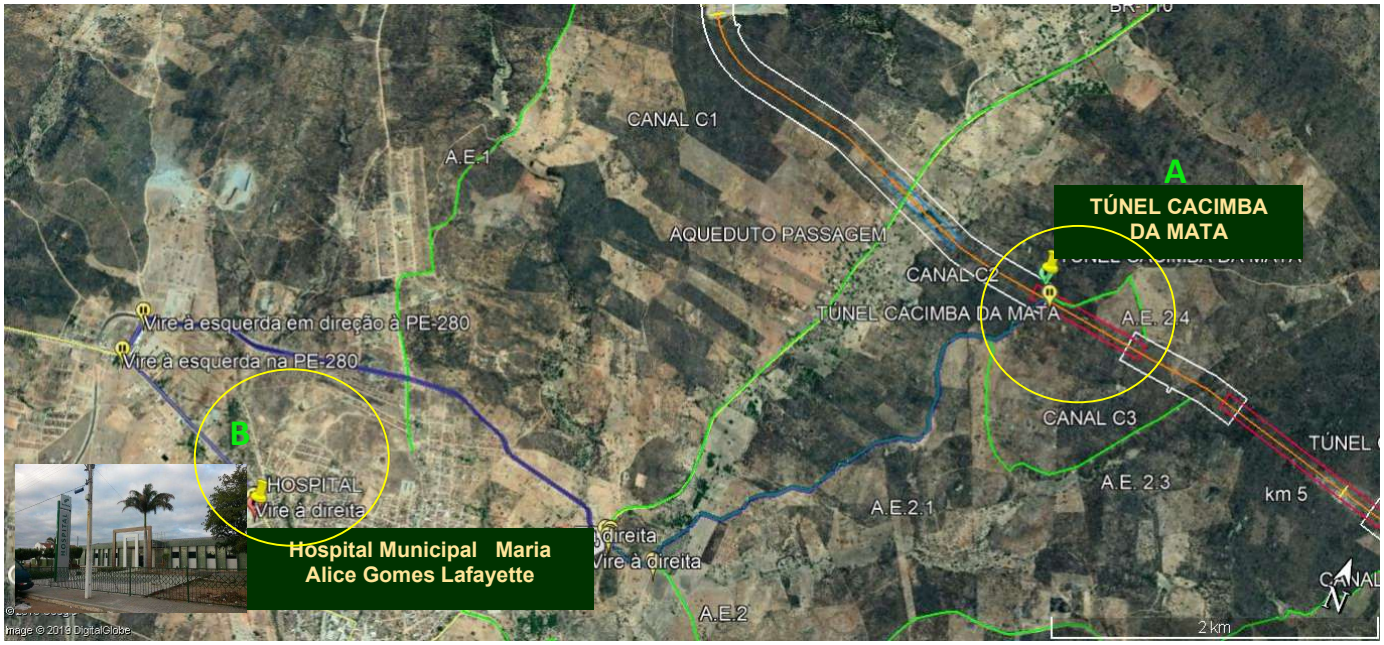

FIGURA – Rota até o Hospital mais próximo: **8,8Km – 18mim**
Trajeto para o transporte de vítimas de acidentes ocorridos no **Túnel Cacimba da Mata** com o acionamento de Ambulância até o **Hospital Municipal Maria Alice Gomes Lafayette –** Telefone (087) 3841-2441.

ROTOGRAMA SEGMENTO DE CANAL - C.3

FIGURA – Rota até o Hospital mais próximo: **9,2km, 20min**
Trajeto para o transporte de vítimas de acidentes ocorridos no **Segmento de canal C.3** com o acionamento de Ambulância até o **Hospital Municipal Maria Alice Gomes Lafayette** – Telefone (087) 3841-2441.

ROTOGRAMA – TÚNEL CACHOEIRA

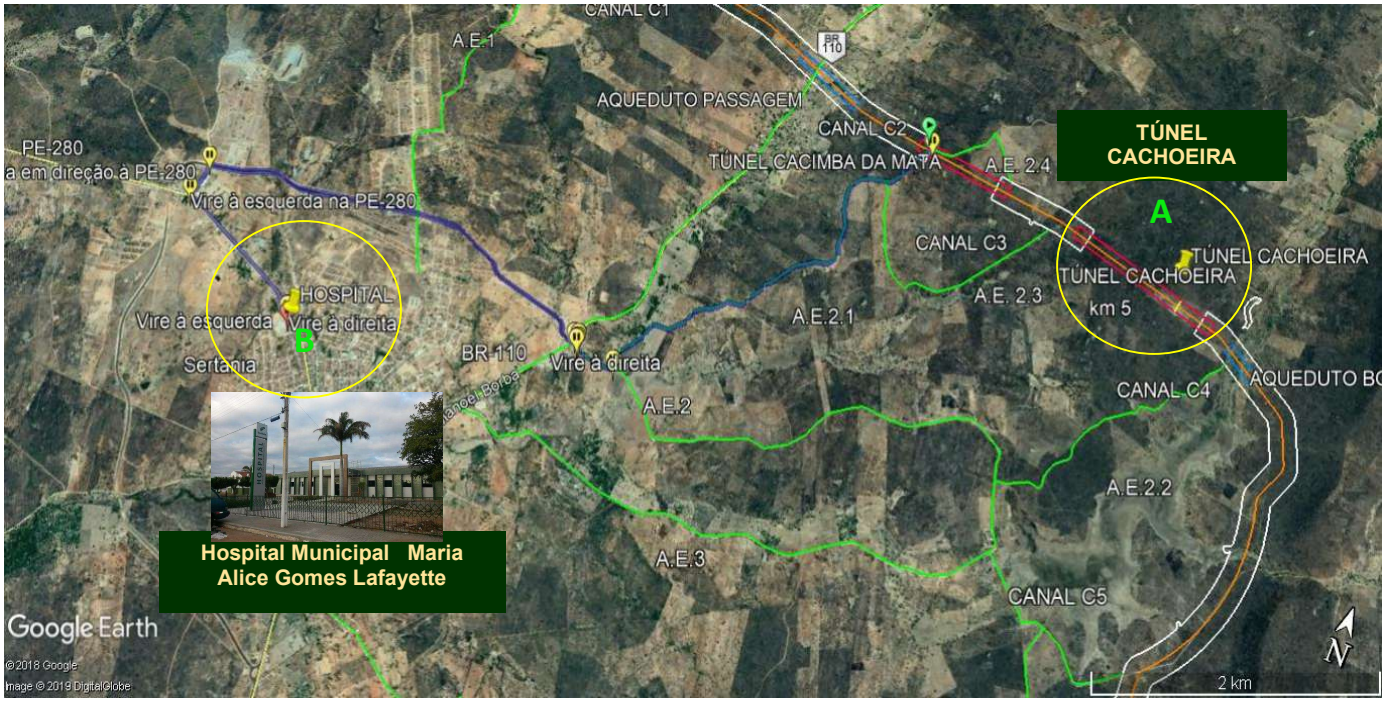

FIGURA – Rota até o Hospital mais próximo: **8,8Km – 18mim**
Trajeto para o transporte de vítimas de acidentes ocorridos no **Túnel Cachoeira** com o acionamento de Ambulância até o **Hospital Municipal Maria Alice Gomes Lafayette** – Telefone (087) 3841-2441.

ROTOGRAMA SEGMENTO DE CANAL C.4

FIGURA – Rota até o Hospital mais próximo: **11,1km, 21min.**
Trajeto para o transporte de vítimas de acidentes ocorridos no **Segmento de Canal C.4** com o acionamento de Ambulância até o **Hospital Municipal Maria Alice Gomes Lafayette** – Telefone (087) 3841-2441.

ROTOGRAMA SEGMENTO DE CANAL C.5

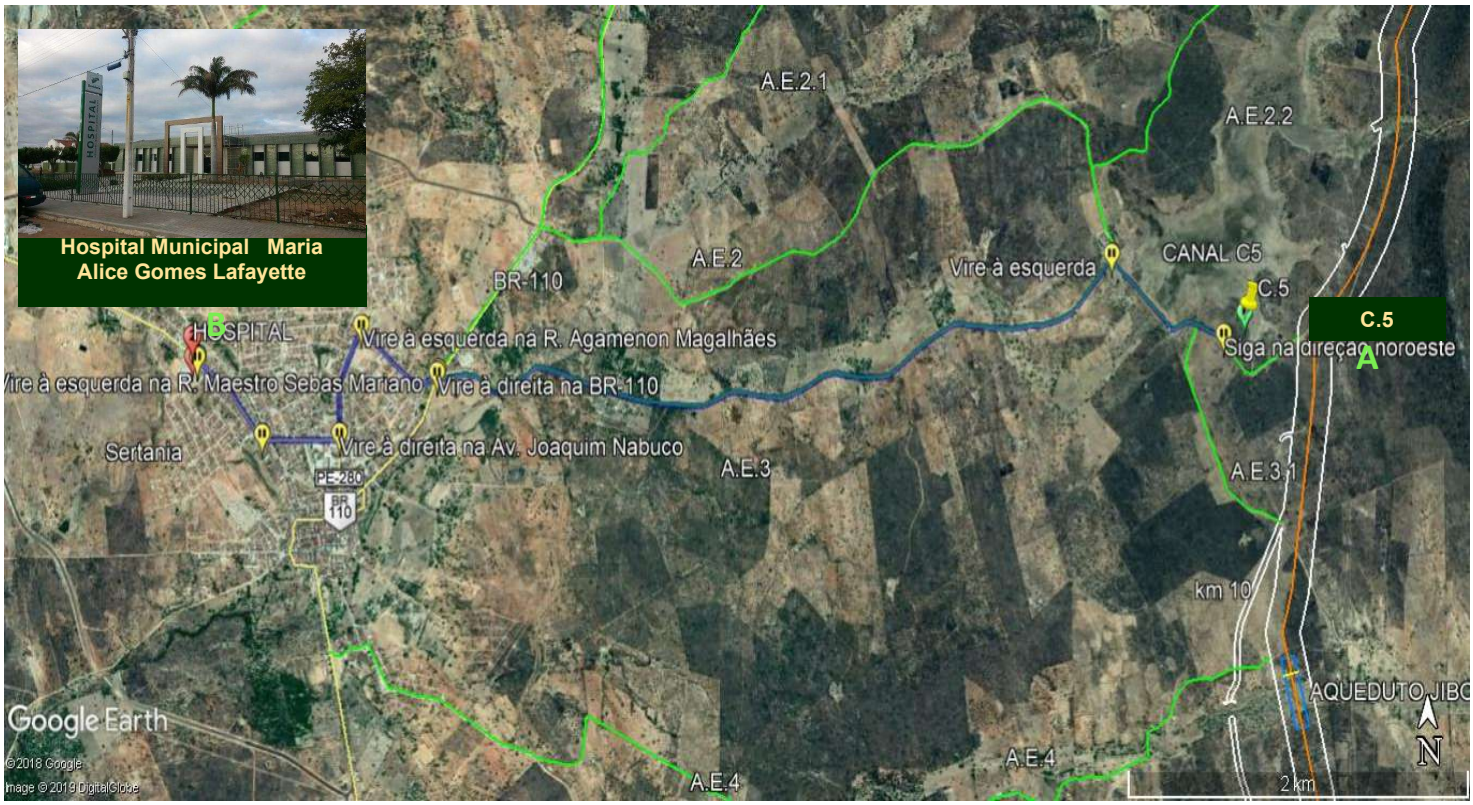

FIGURA – Rota até o Hospital mais próximo: **7,3km, 18min.**
Trajeto para o transporte de vítimas de acidentes ocorridos no **Segmento de Canal C.5** com o acionamento de Ambulância até o **Hospital Municipal Maria Alice Gomes Lafayette** – Telefone (087) 3841-2441.

ROTOGRAMA SEGMENTO DE CANAL C.6

FIGURA – Rota até o Hospital mais próximo: **14km, 22min**
Trajeto para o transporte de vítimas de acidentes ocorridos no **Segmento de canal C.6** com o acionamento de Ambulância até o **Hospital Municipal Maria Alice Gomes Lafayette** – Telefone (087) 3841-2441.

ROTOGRAMA – TÚNEL BOM NOME

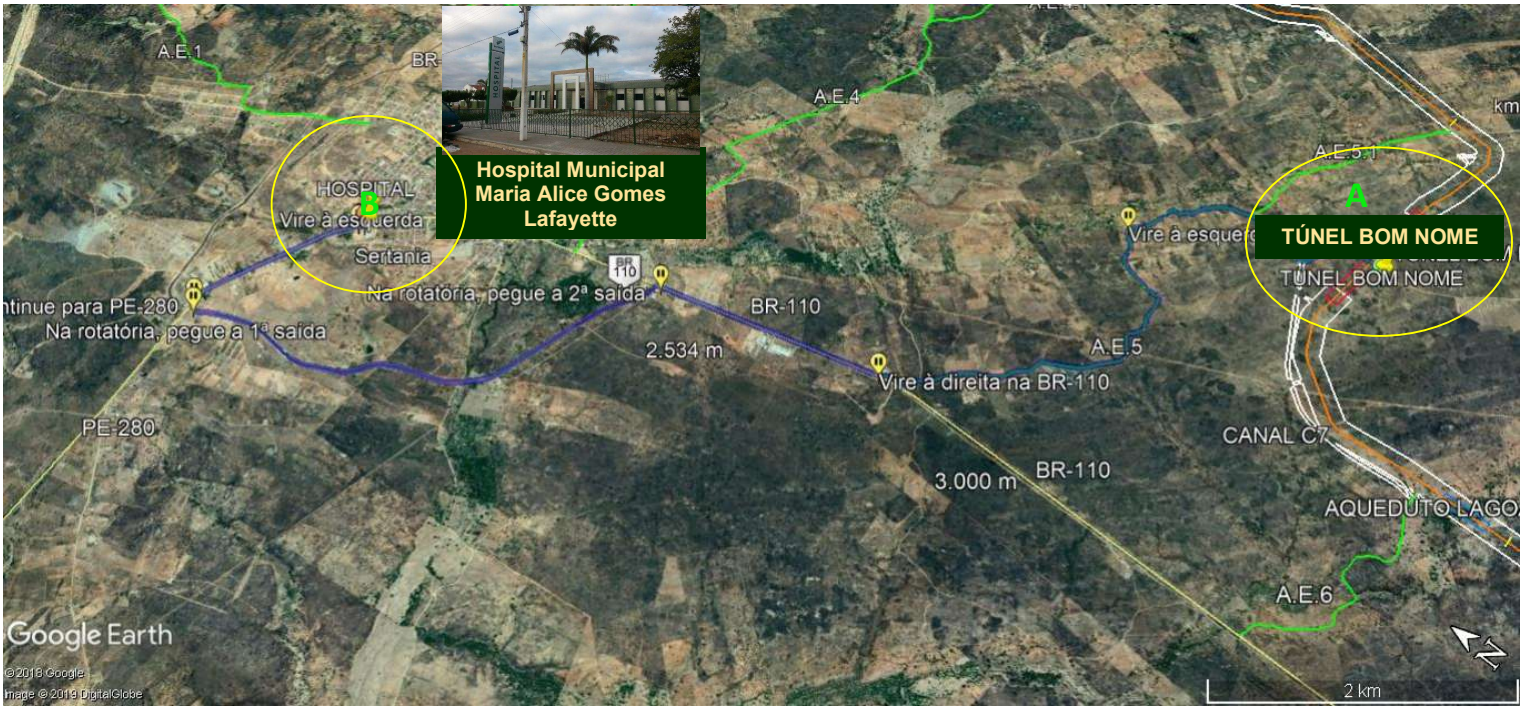

FIGURA – Rota até o Hospital mais próximo: **12,9Km – 19mim.**
Trajeto para o transporte de vítimas de acidentes ocorridos no **Túnel Bom Nome** com o acionamento de Ambulância até o **Hospital Municipal Maria Alice Gomes Lafayette** – Telefone (087) 3841-2441.

ROTOGRAMA SEGMENTO DE CANAL C.7

FIGURA – Rota até o Hospital mais próximo: **12,3km, 19min**
Trajeto para o transporte de vítimas de acidentes ocorridos no **Segmento de canal C.7** com o acionamento de Ambulância até **o Hospital Municipal Maria Alice Gomes Lafayette** – Telefone (087) 3841-2441

ROTOGRAMA – C8.1

FIGURA – Rota até o Hospital mais próximo: **17,5km – 20mim**
Trajeto para o transporte de vítimas de acidentes ocorridos no **Segmento de Canal C8.1** com o acionamento de Ambulância até o **Hospital Municipal Maria Alice Gomes Lafayette** – Telefone (087) 3841-2441.

ROTOGRAMA – C8.2

FIGURA – Rota até o Hospital mais próximo: **27,9km, 24min.**
Trajeto para o transporte de vítimas de acidentes ocorridos no **Segmento de canal C8.2** com o acionamento de Ambulância até o **Hospital Municipal Maria Alice Gomes Lafayette** – Telefone (087) 3841-2441.

ROTOGRAMA SEGMENTO DE CANAL – C8.3

FIGURA – Rota até o Hospital mais próximo: **17,7km – 15mim.**
Trajeto para o transporte de vítimas de acidentes ocorridos no **Segmento de canal C8.3** com o acionamento de Ambulância até o **Hospital Municipal Maria Alice Gomes Lafayette** – Telefone (087) 3841-2441.

ROTOGRAMA – SEGMENTO DE CANAL - C8.4

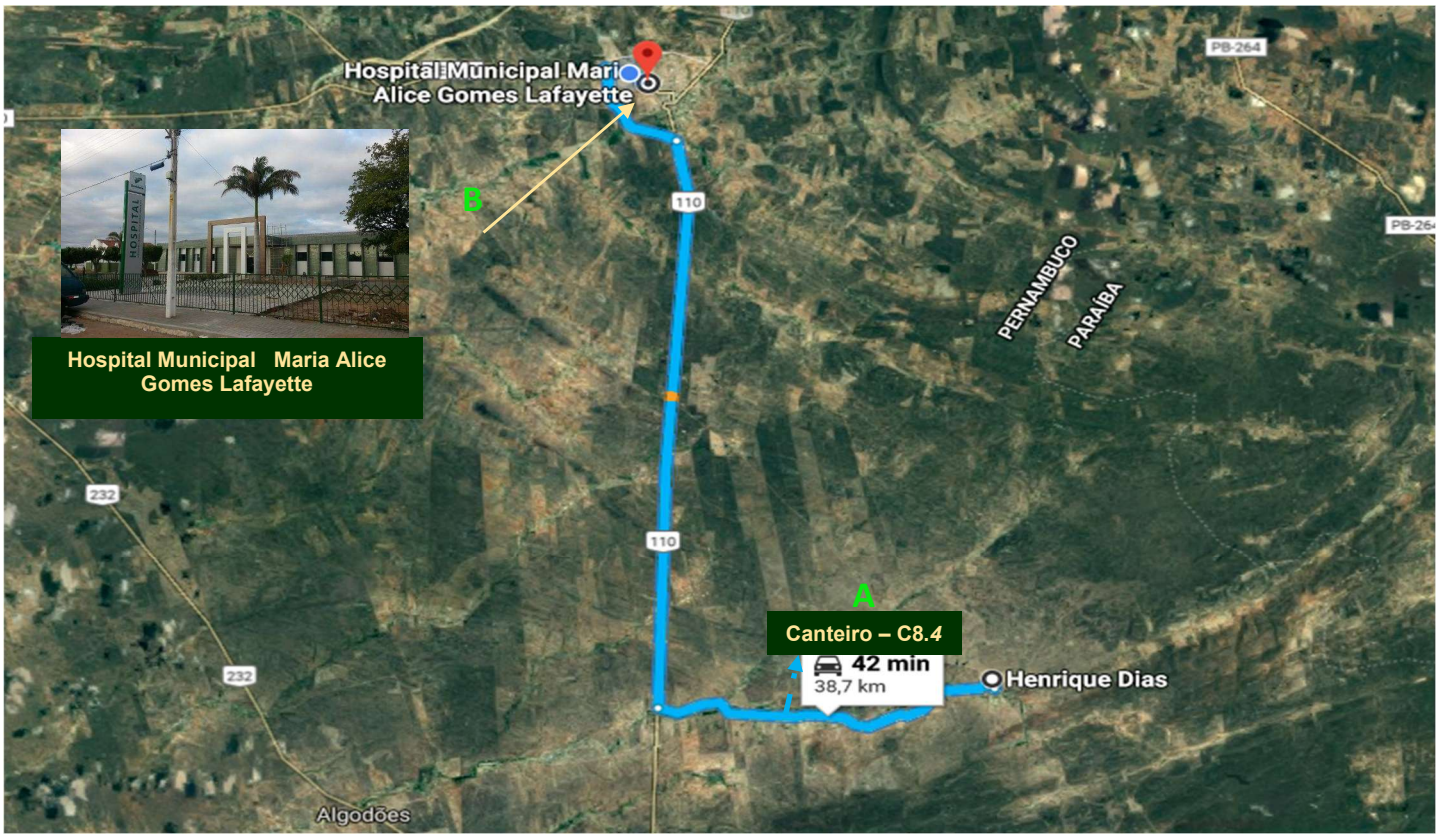

FIGURA – Rota até o Hospital mais próximo: **38,7km, 42min.**
Trajeto para o transporte de vítimas de acidentes ocorridos no **Segmento de canal C8.4** com o acionamento de Ambulância até o **Hospital Municipal Maria Alice Gomes Lafayette** – Telefone (087) 3841-2441.

ROTOGRAMA – SEGMENTO DE CANAL - C8.5

FIGURA – Rota até o Hospital mais próximo: **23,9Km – 29mim.**
Trajeto para o transporte de vítimas de acidentes ocorridos no **Segmento de canal C8.5** com o acionamento de Ambulância até o **Hospital Municipal Maria Alice Gomes Lafayette** – Telefone (087) 3841-2441.

ROTOGRAMA – BARRAGEM DE NEGROS

FIGURA – Rota até o Hospital mais próximo: **34,5Km – 49mim.**
Trajeto para o transporte de vítimas de acidentes ocorridos no **Barragem de Negros** com o acionamento de Ambulância até o **Hospital Municipal Maria Alice Gomes Lafayette** – Telefone (087) 3841-2441.

ROTOGRAMA – SEGMENTO DE CANAL – C.9

FIGURA – Rota até o Hospital mais próximo: **31,6Km – 43mim**
Trajeto para o transporte de vítimas de acidentes ocorridos no **Segmento de Canal C.9** com o acionamento de Ambulância até o **Hospital Municipal Maria Alice Gomes Lafayette** – Telefone (087) 3841-2441.

ROTOGRAMA – SEGMENTO DE CANAL – C.10

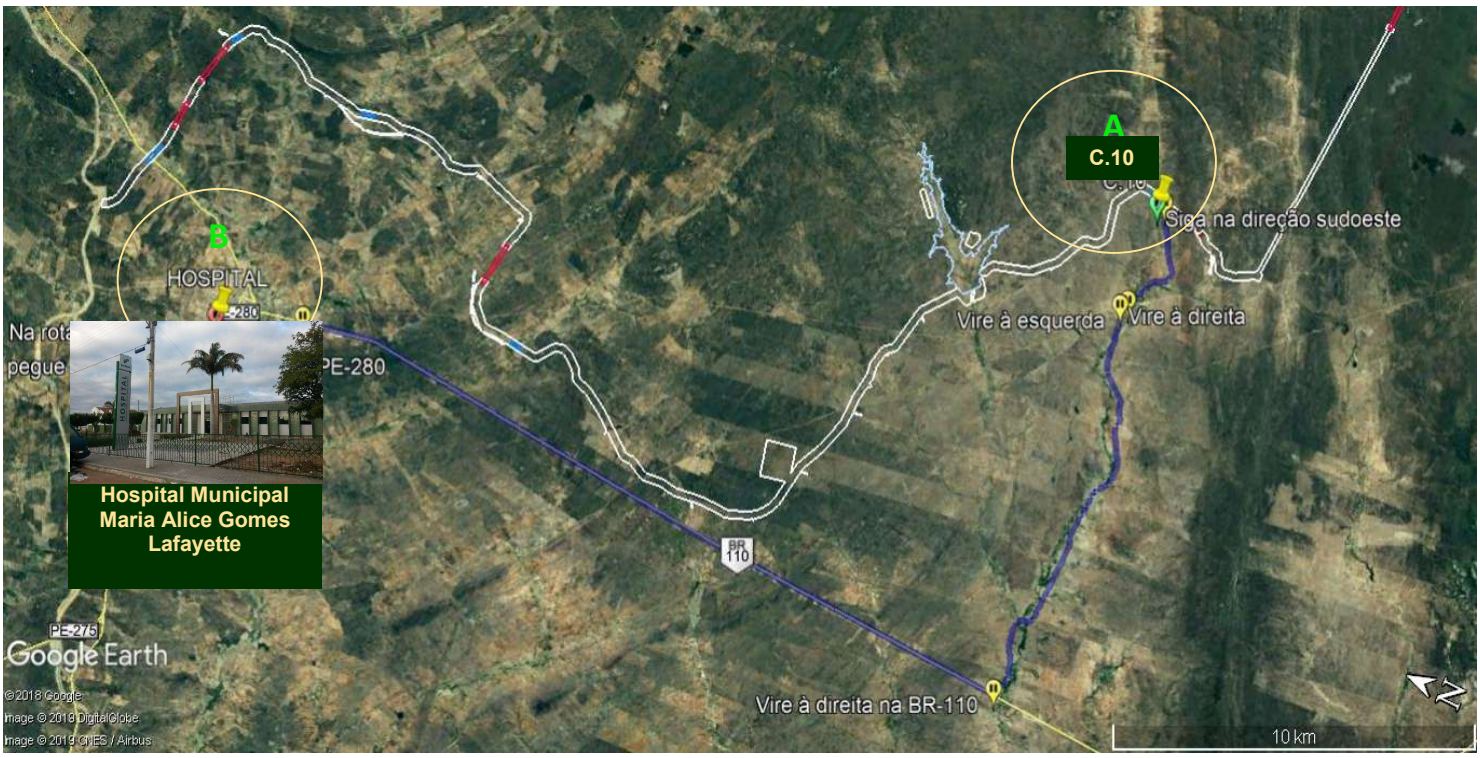

FIGURA – Rota até o Hospital mais próximo: **41,7Km – 48mim.**
Trajeto para o transporte de vítimas de acidentes ocorridos no **Segmento de canal C.10** com o acionamento de Ambulância até o **Hospital Municipal Maria Alice Gomes Lafayette** – Telefone (087) 3841-2441.

ROTOGRAMA – TÚNEL TIGRES

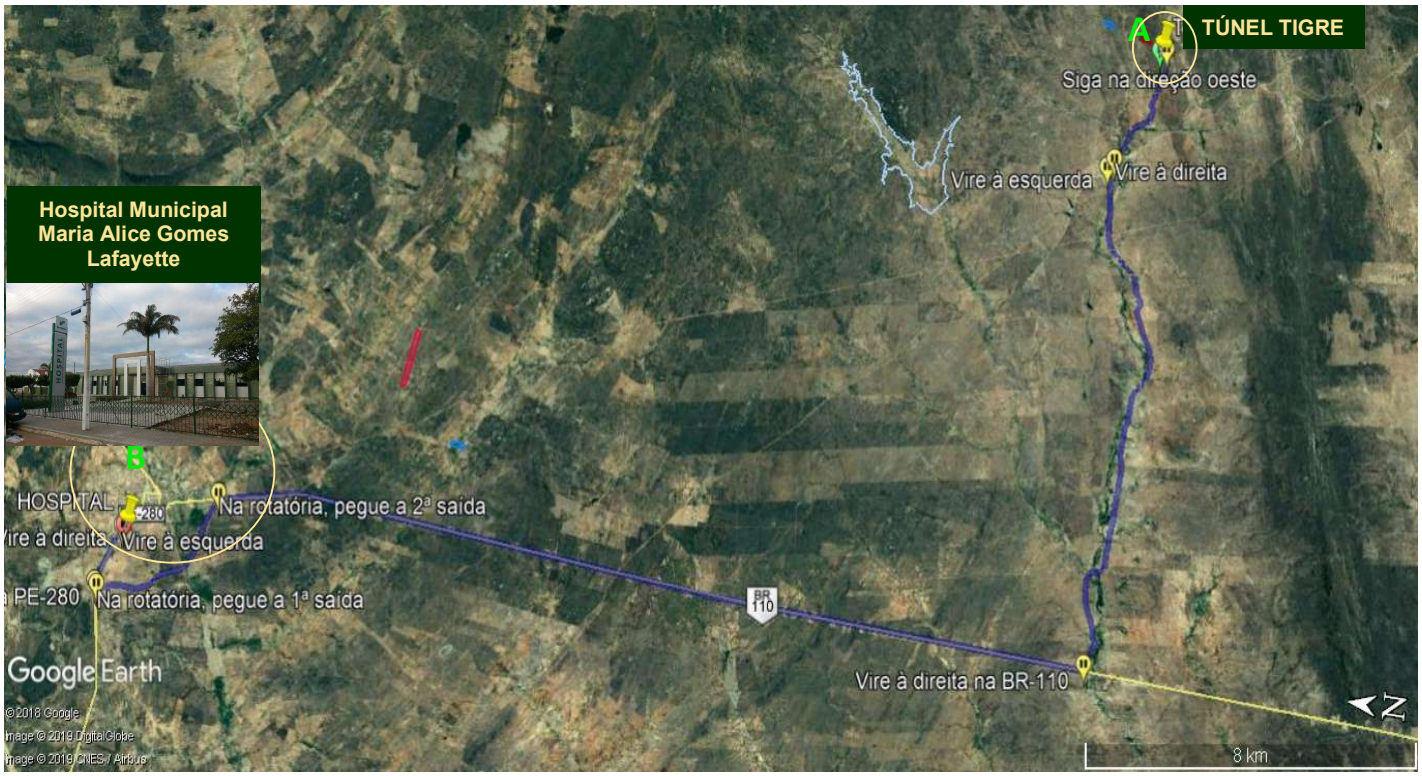

FIGURA – Rota até o Hospital mais próximo: **41,3Km – 47mim.**
Trajeto para o transporte de vítimas de acidentes ocorridos no **Túnel Tigres** com o acionamento de Ambulância até o **Hospital Municipal Maria Alice Gomes Lafayette** – Telefone (087) 3841-2441.

ROTOGRAMA – SEGMENTO DE CANAL – C.11

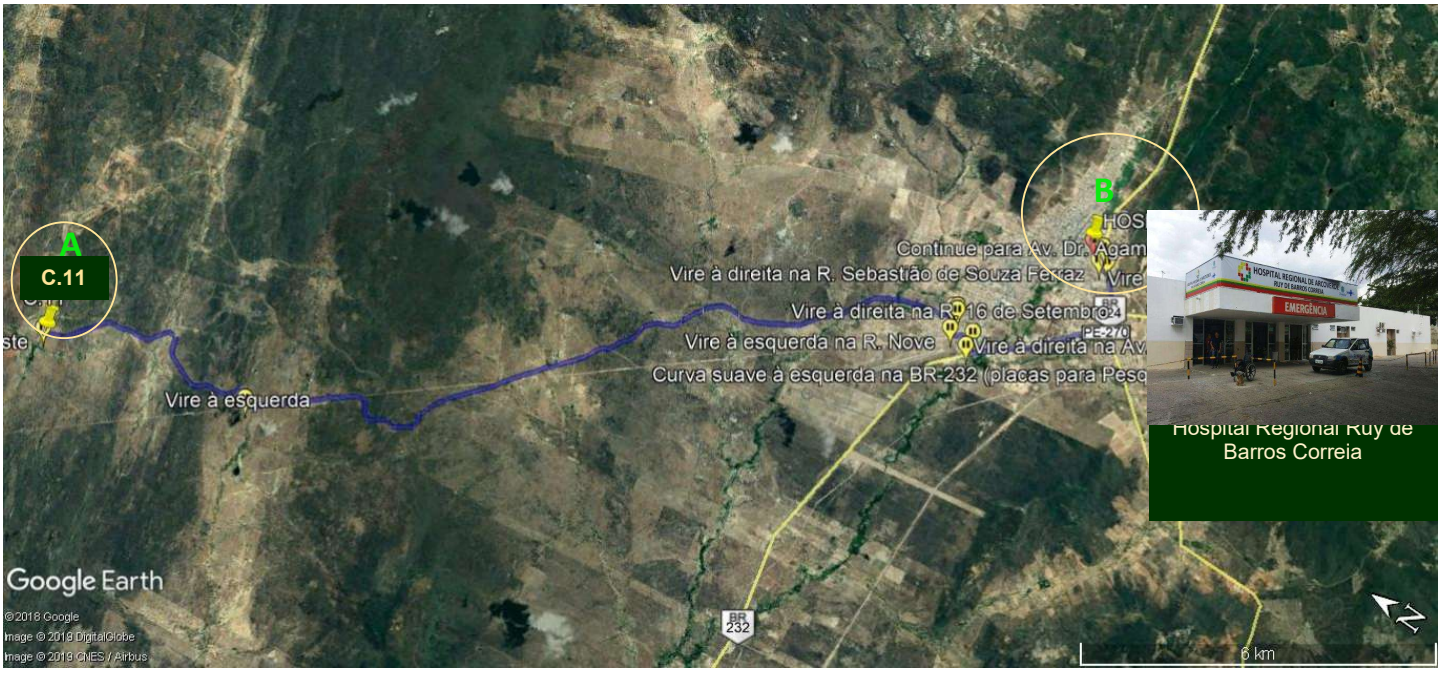

FIGURA – Rota até o Hospital mais próximo: **24,2Km – 45mim.**
Trajeto para o transporte de vítimas de acidentes ocorridos no **Segmento de canal C.11** com o acionamento de Ambulância até o **Hospital Regional Ruy de Barros Correia** com endereço: Av. Dr. Agamenon Magalhães, s/n - Centro, Arcoverde - PE, 56510-010 – Telefone (87) 3821-8300.

ROTOGRAMA – EBVII-1

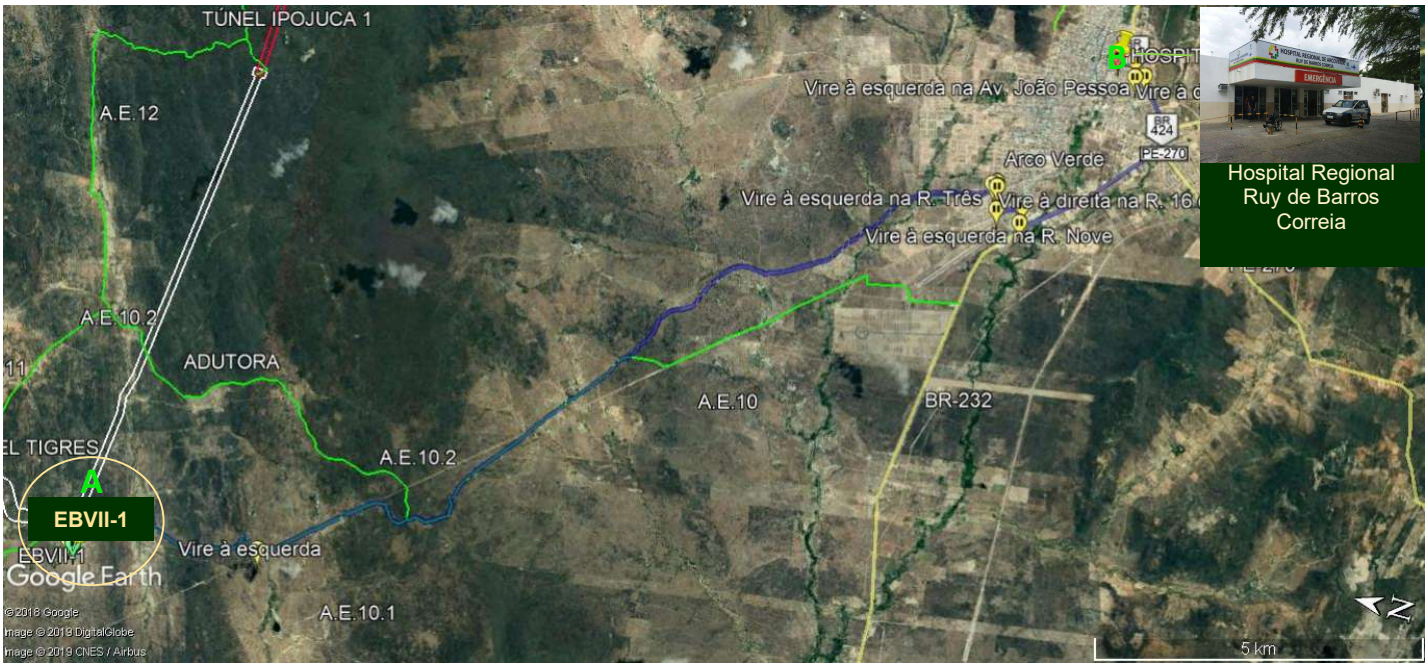

FIGURA – Rota até o Hospital mais próximo: **23Km – 44mim.**
Trajeto para o transporte de vítimas de acidentes ocorridos no **Segmento de canal C.11** com o acionamento de Ambulância até o **Hospital Regional Ruy de Barros Correia** com endereço: Av. Dr. Agamenon Magalhães, s/n - Centro, Arcoverde - PE, 56510-010 – Telefone (87) 3821-8300.

ROTOGRAMA – IPOJUCA I

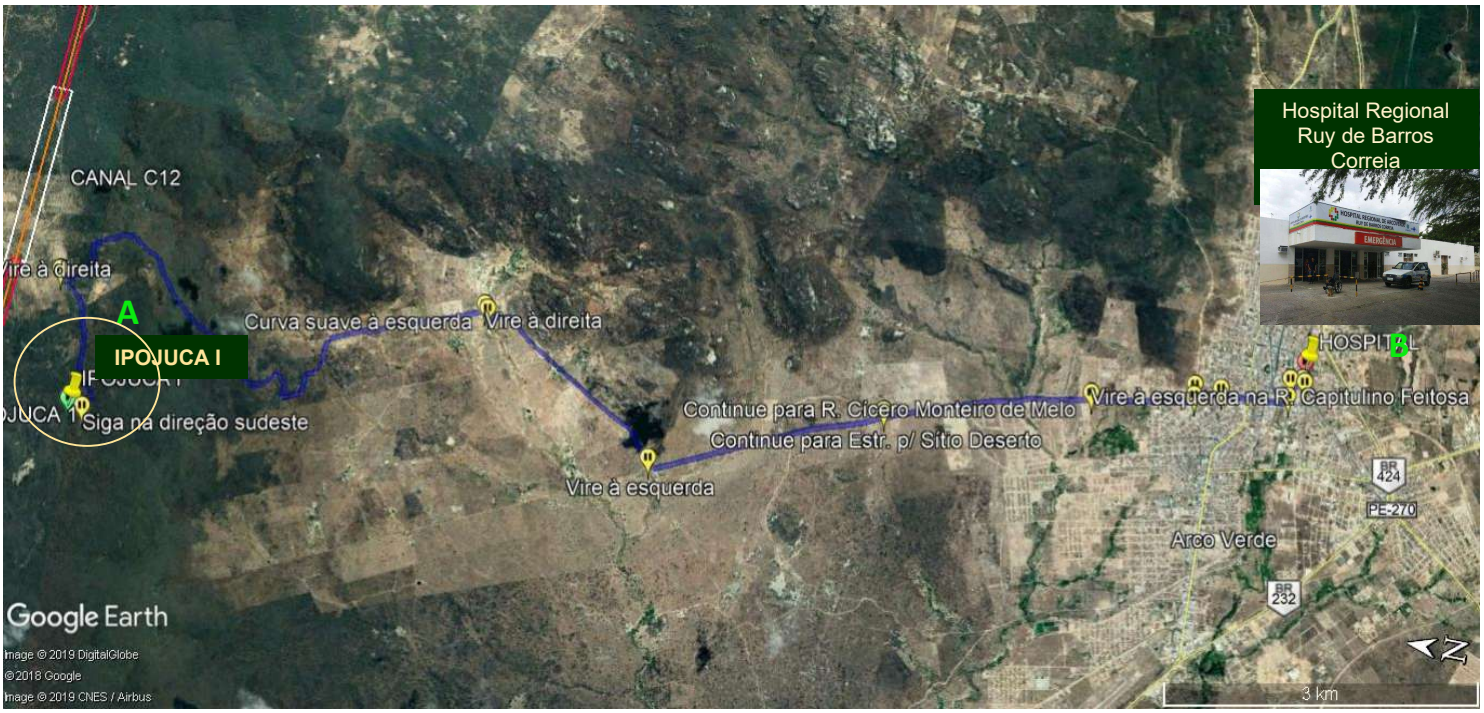

FIGURA – Rota até o Hospital mais próximo: **16,7Km – 48mim.**
Trajeto para o transporte de vítimas de acidentes ocorridos no **Segmento de canal C.11** com o acionamento de Ambulância até o **Hospital Regional Ruy de Barros Correia** com endereço: Av. Dr. Agamenon Magalhães, s/n - Centro, Arcoverde - PE, 56510-010 – Telefone (87) 3821-8300.

ROTOGRAMA – SEGMENTO DE CANAL C.12

FIGURA – Rota até o Hospital mais próximo: **17,3Km – 50mim.**
Trajeto para o transporte de vítimas de acidentes ocorridos no **Segmento de canal C.12** com o acionamento de Ambulância até o **Hospital Regional Ruy de Barros Correia** com endereço: Av. Dr. Agamenon Magalhães, s/n - Centro, Arcoverde - PE, 56510-010 – Telefone (87) 3821-8300.

ROTOGRAMA – IPOJUCA II

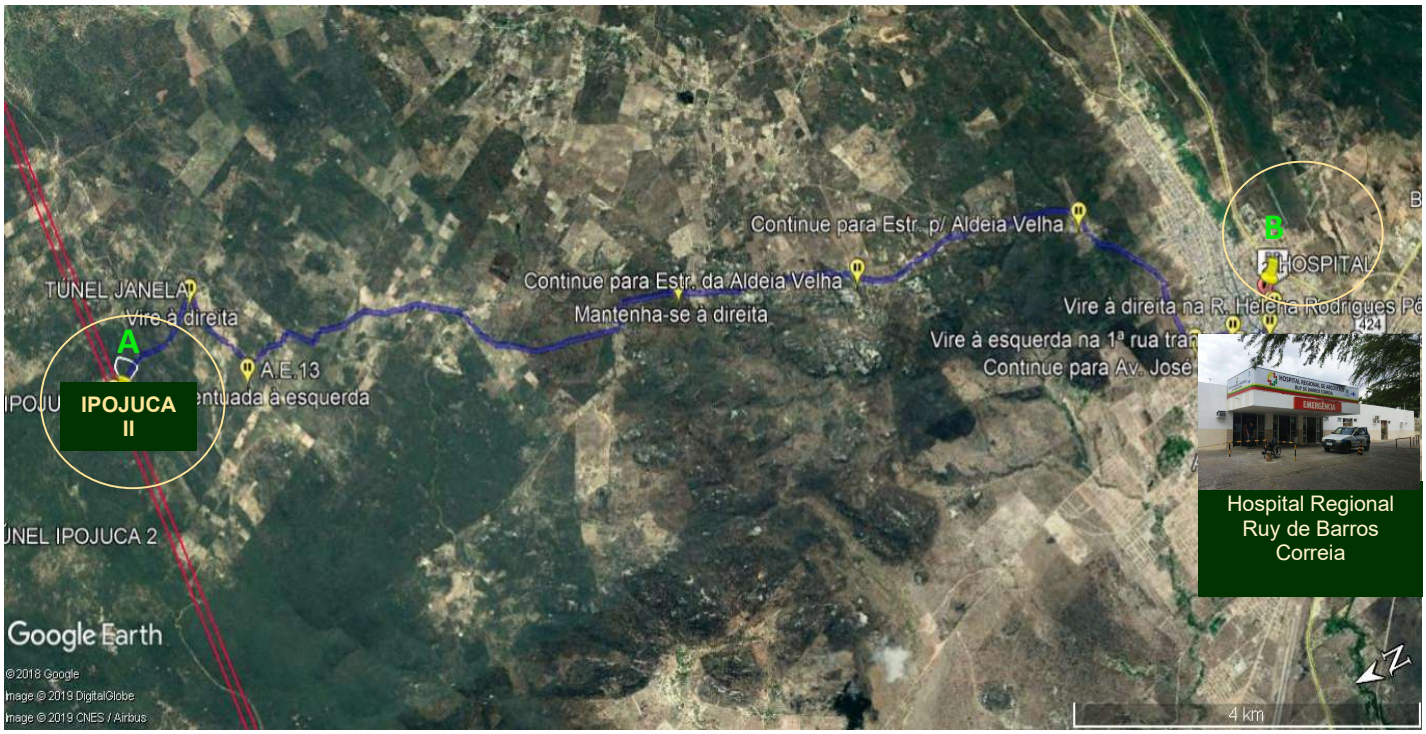

FIGURA – Rota até o Hospital mais próximo: **17,1Km – 41mim.**
Trajeto para o transporte de vítimas de acidentes ocorridos no Túnel Ipojuca II com o acionamento de Ambulância até o **Hospital Regional Ruy de Barros Correia** com endereço: Av. Dr. Agamenon Magalhães, s/n - Centro, Arcoverde - PE, 56510-010 – Telefone (87) 3821-8300.

ROTOGRAMA – JANELA IPOJUCA II

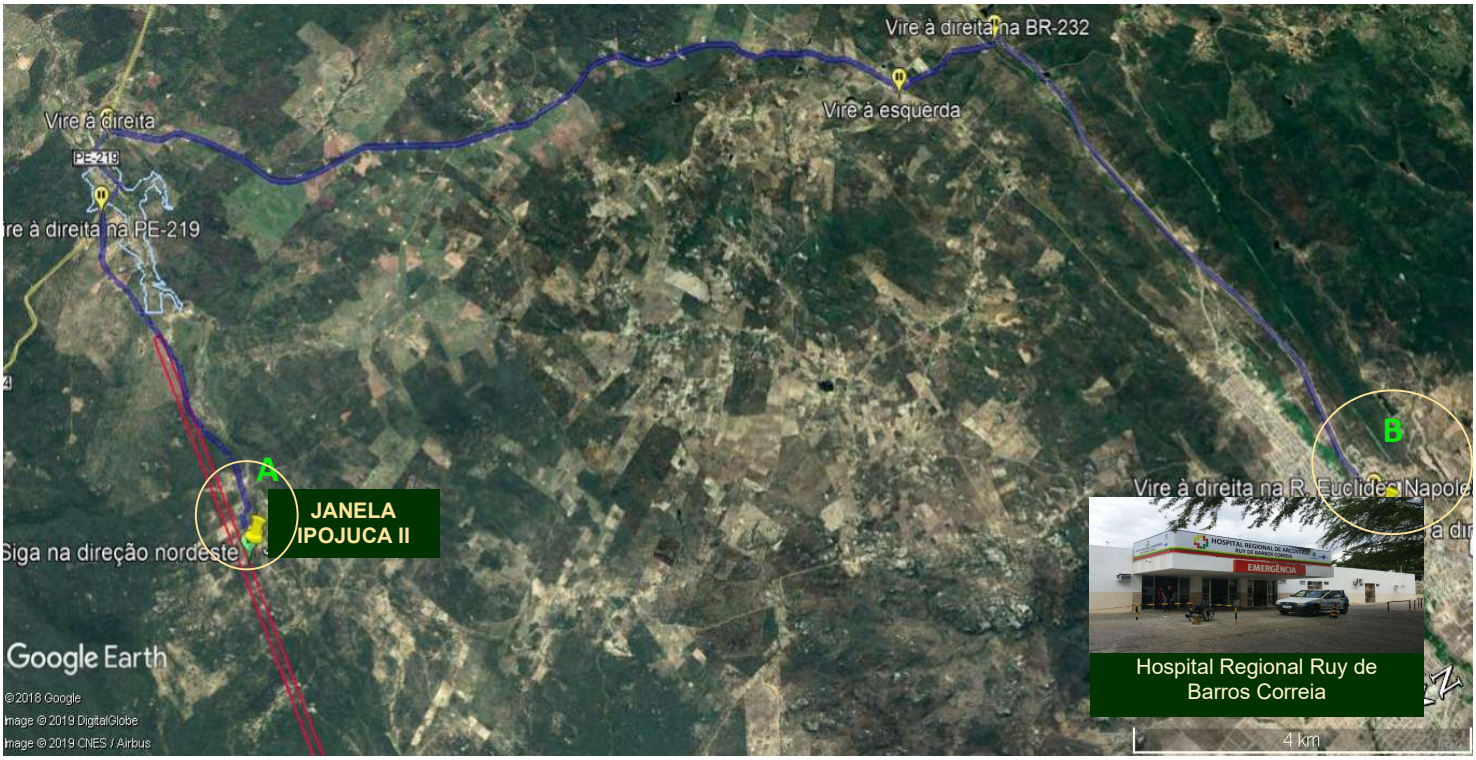

FIGURA – Rota até o Hospital mais próximo: **27,9Km – 37mim.**
Trajeto para o transporte de vítimas de acidentes ocorridos no **Janela Túnel Ipojuca II** com o acionamento de Ambulância até o **Hospital Regional Ruy de Barros Correia** com endereço: Av. Dr. Agamenon Magalhães, s/n - Centro, Arcoverde - PE, 56510-010 – Telefone (87) 3821-8300.

ROTOGRAMA – SEGMENTO DE CANAL C.13

FIGURA – Rota até o Hospital mais próximo: **24,9Km – 31mim.**
Trajeto para o transporte de vítimas de acidentes ocorridos no **Segmento de canal C.13** com o acionamento de Ambulância até o **Hospital Regional Ruy de Barros Correia** com endereço: Av. Dr. Agamenon Magalhães, s/n - Centro, Arcoverde - PE, 56510-010 – Telefone (87) 3821-8300.

RESPONSABILIDADE TÉCNICA

Elaboração:

Documento assinado digitalmente
JOAO EVERTON DE SOUZA LIMEIRA
Data: 15/09/2025 10:27:21-0300
Verifique em https://validar.iti.gov.br

João Everton de Souza Limeira
Engenheiro Segurança do Trabalho

Arcoverde-PE, 16 de dezembro de 2024.