POS CONTROLE

MANUAL DA REVENDA

KDS

NOTA

É imprescindível que toda equipe assista a todo o conteúdo do Treinamento Técnico a fim de ser capacitada a dar suporte de 1º nível a seu cliente.

SUMÁRIO

Ativação do KDS 3

Fazendo login no APK 4

Checando o funcionamento 5

Adicionar monitor para visualização 5

Ativação do KDS

Para começar, você precisará fazer a solicitação do APK do KDS ao suporte **POS CONTROLE** através do e-mail **atendimento@poscontrole.com.br**.

Após receber o APK, acesse o portal do cliente com o **CNPJ dele e a sua senha master**. No menu "**Administração**", selecione "**Configurações**", procure pela seção "**Configurações de pagamento**" e confira se a opção "**Habilita envio forçado (A8)?**" está ativada. Após, procure a seção "**Apps**" e selecione "**Sim**" na opção "**Ativa KDS**".

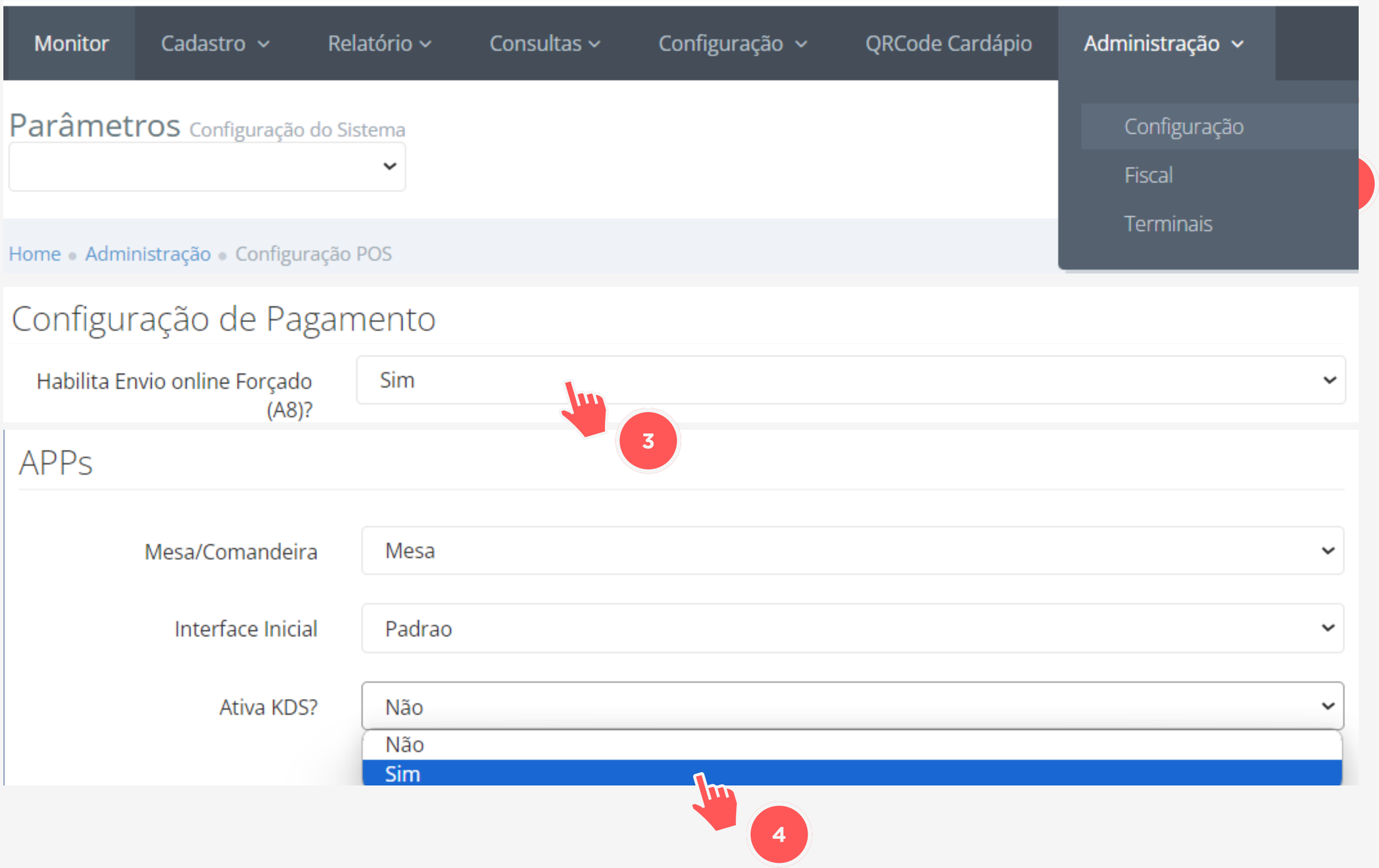

LEMBRETE

O KDS funciona somente com o Comanda mobi, transações feitas pelo PDV mobi não aparecerão no APK do KDS.

Fazendo login no APK

Abra o APK e insira o e-mail e a senha que você recebeu em seu e-mail cadastrado. Selecione o ambiente que você deseja monitorar.

Ao logar, você encontrará 4 colunas: **SOLICITADOS**, **PRODUÇÃO**, **PRONTOS**, **ENTREGUES**. Essas colunas se comunicam exclusivamente com o Comanda mobi.

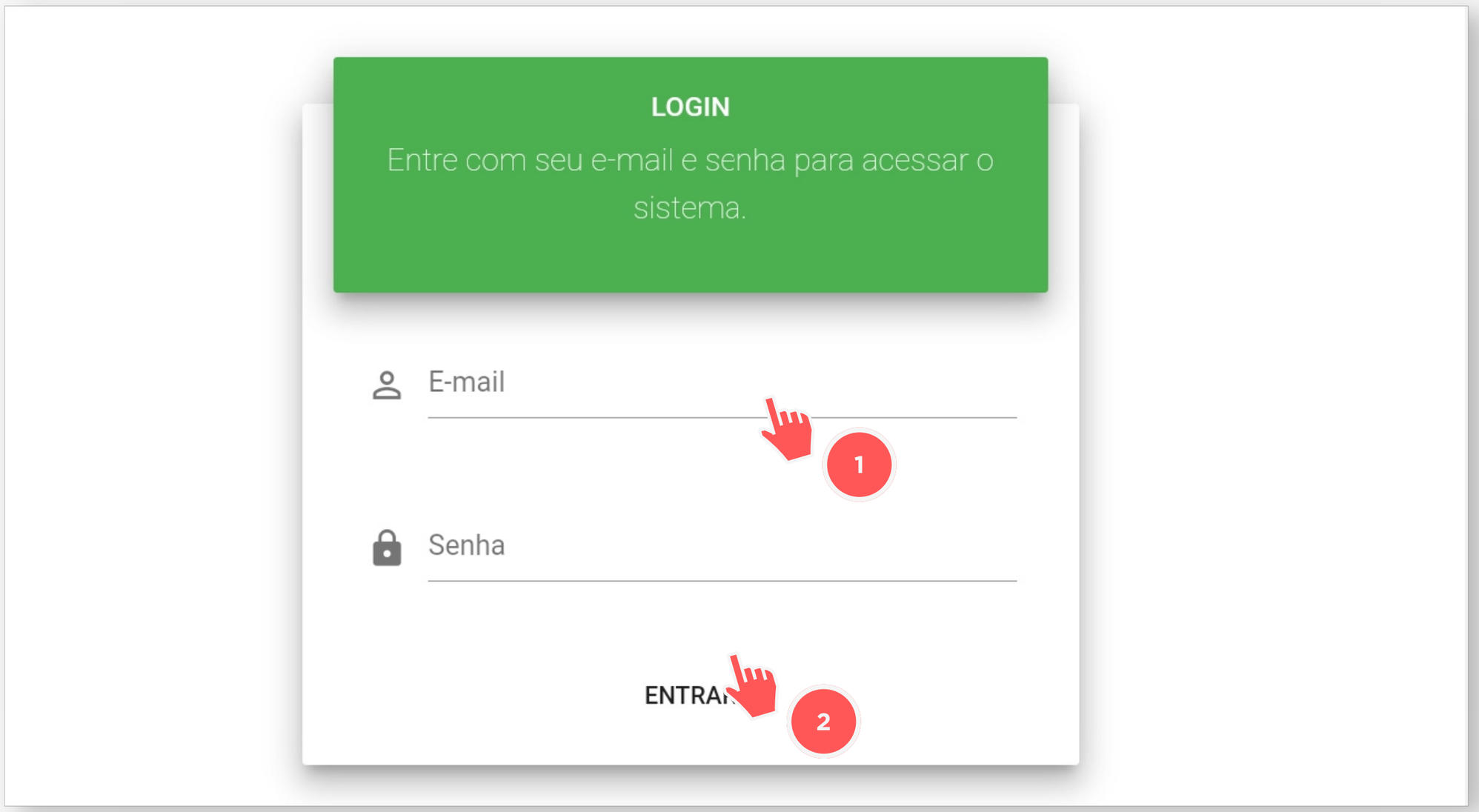

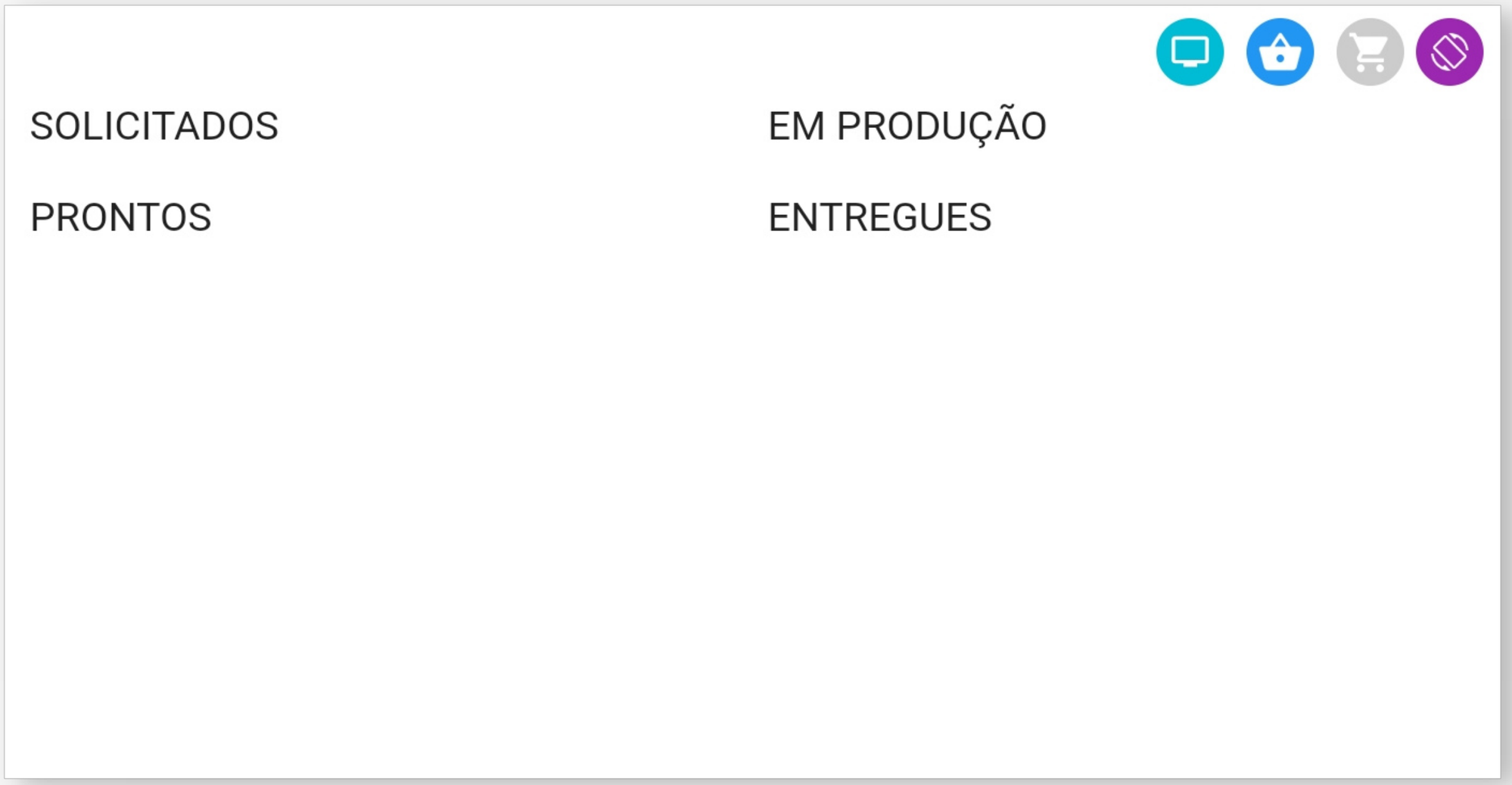

Checando o funcionamento

Faça o setup do PDV Mobi na máquina. Acesse o portal do seu cliente com o **CNPJ dele e a sua senha master** e, no menu "**Configurações**", selecione "**Terminais**". Aqui, você encontra o CNPJ do cliente e a senha que devem ser inserida para logar na máquina.

Após o setup do PDV Mobi, faça o setup no Comanda Mobi, inserindo o mesmo CNPJ e senha. Depois, clique em "**Novo pedido**", abra uma **nova mesa**, selecione os produtos e **confirme** a venda.

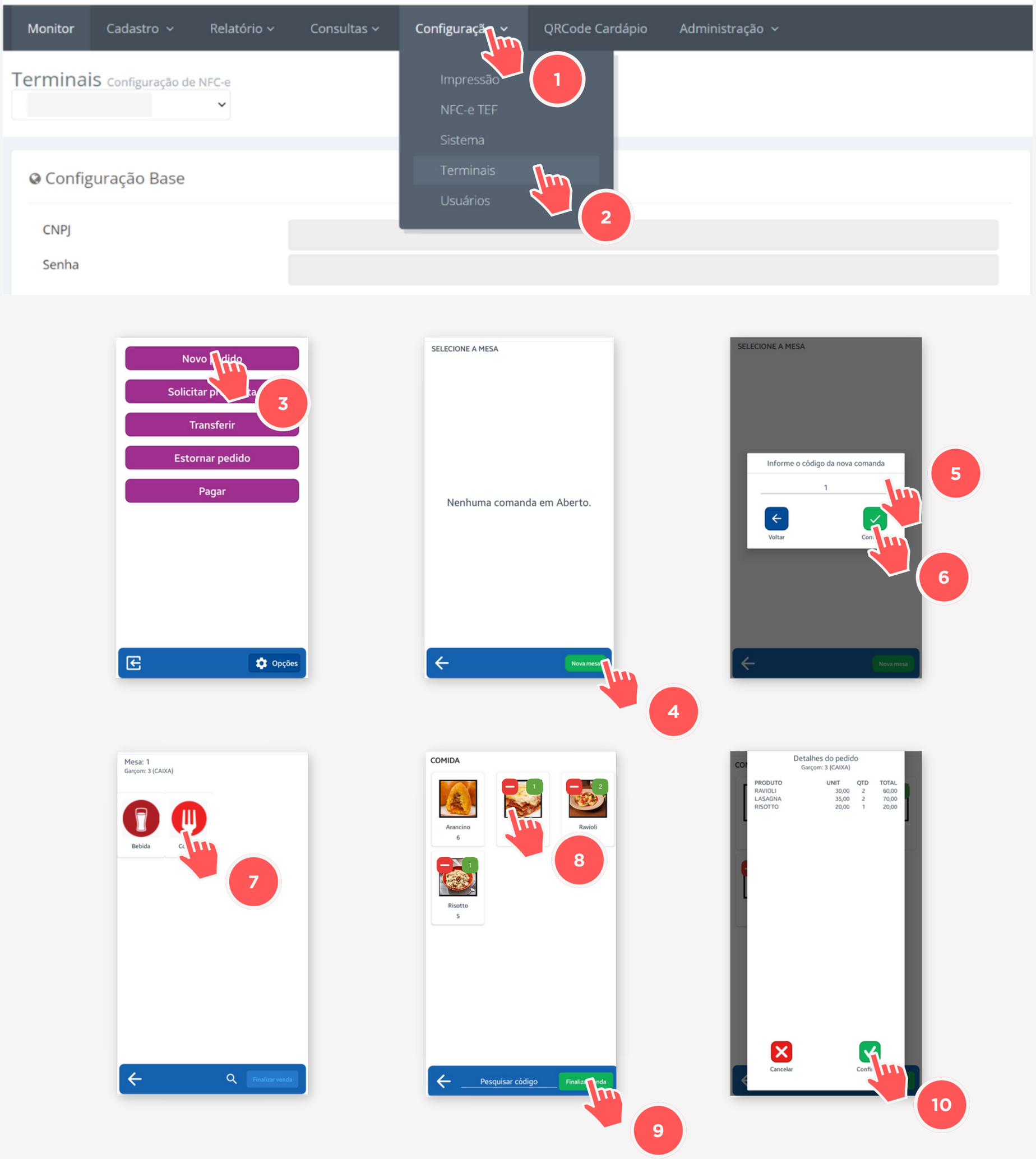

O KDS deverá ser utilizado em um tablet Android para que os pedidos apareçam na tela

O novo pedido aparece na coluna **SOLICITADOS**.
No canto superior esquerdo, aparecerão duas setas ("**<**" e "**>**") em sua tela. Você pode clicá-las para mover o pedido entre as colunas.

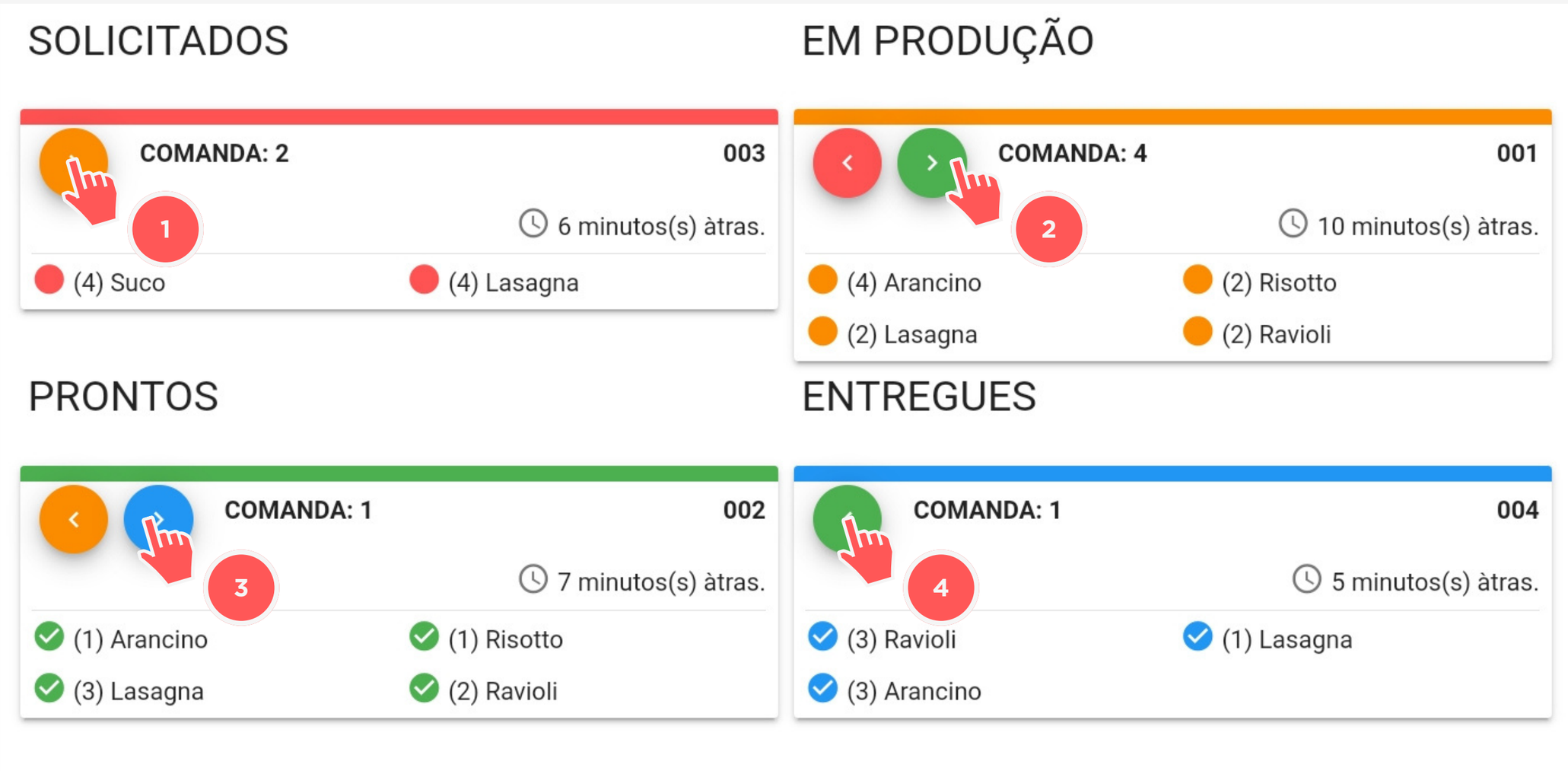

Acessar vídeo de demonstração

Adicionar monitor para visualização

Acesse o site **app.kds.mobi** no dispositivo que será utilizado para visualização e leia o QR Code com o aparelho que tem o KDS instalado.

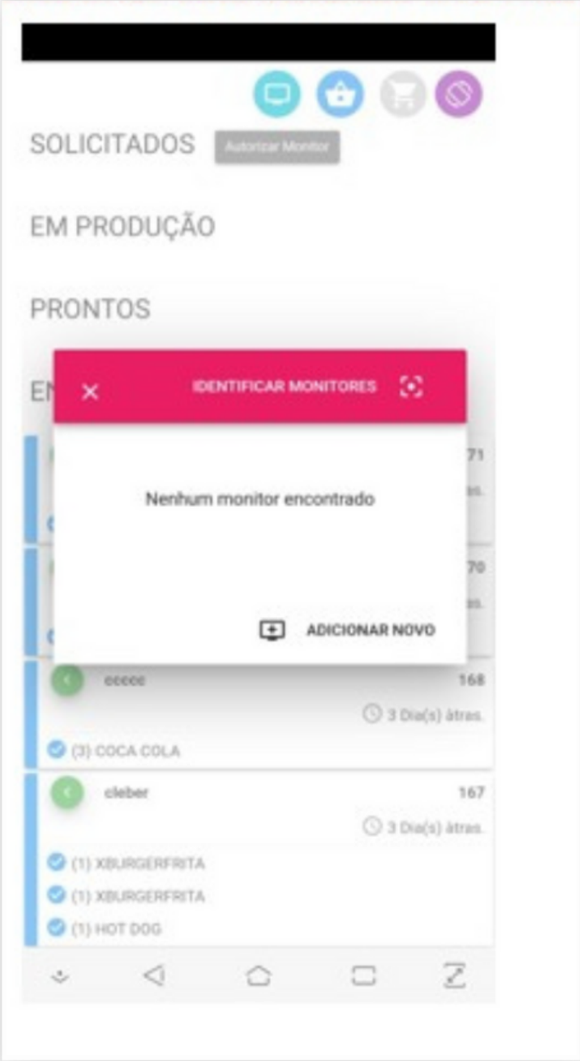

Após a sincronização com o QR Code, configure o tipo de visualização do monitor, como **tipo de operação, organização do layout e o que aparece na tela**.

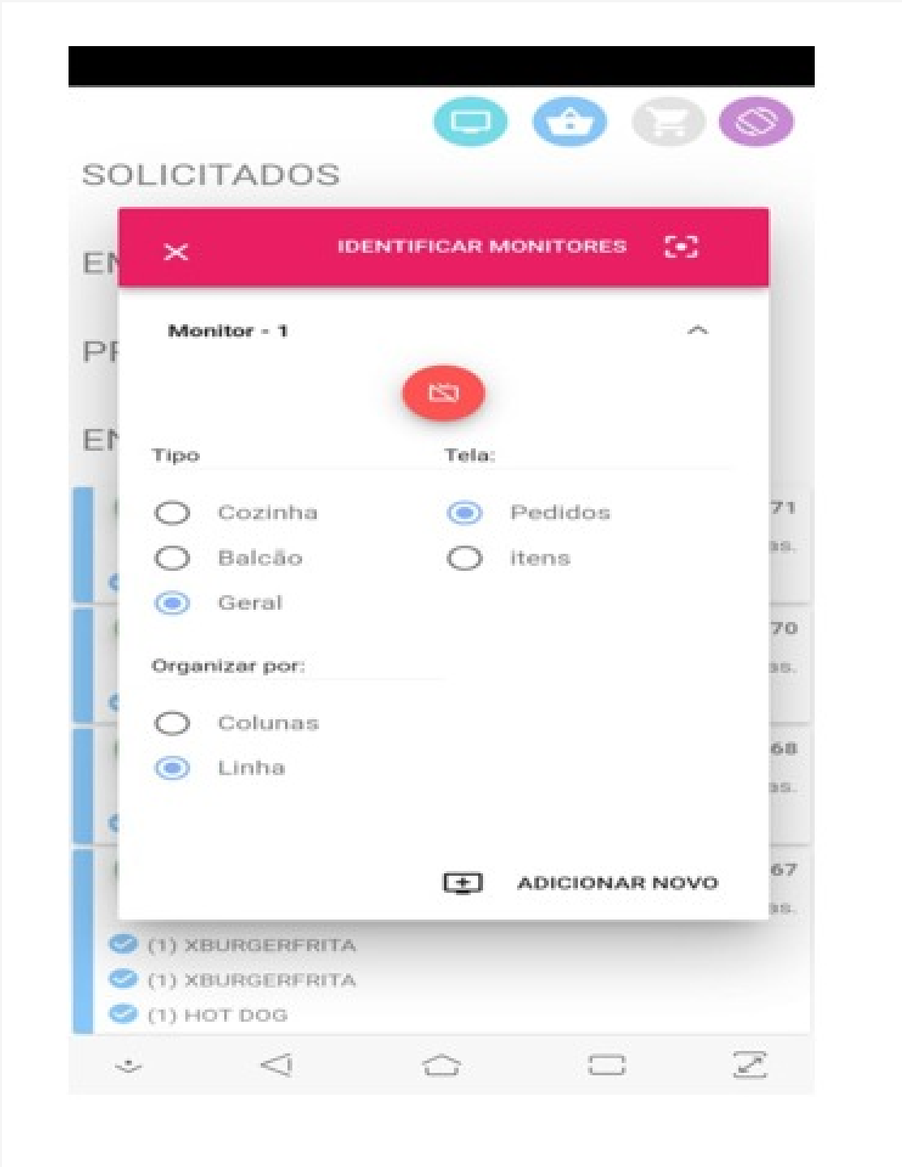

LEMBRETE

Para adicionar um novo monitor, clique em **Adicionar novo** e repita as etapas anteriores