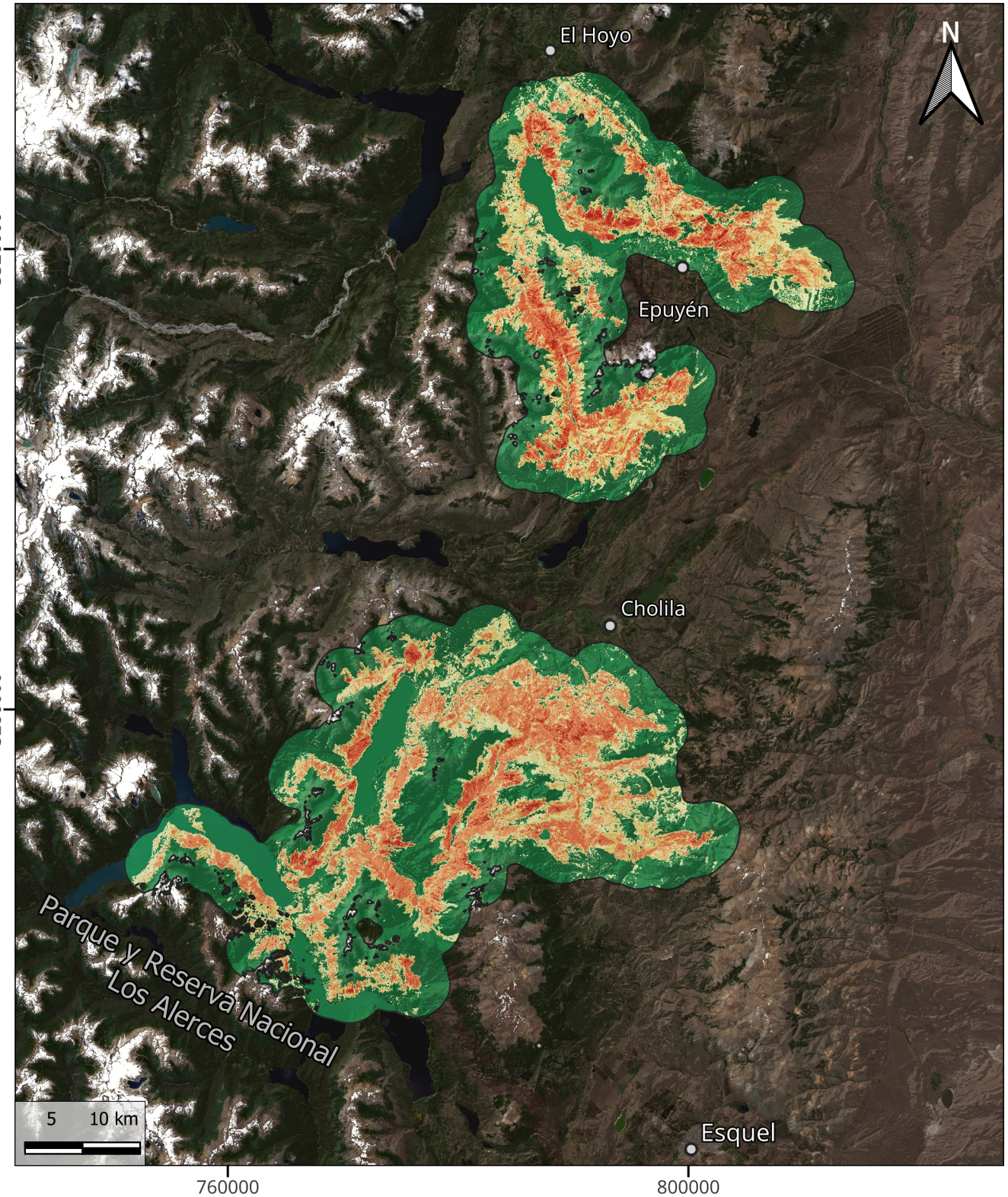

Severidad de Incendios Forestales, Chubut (Patagonia Argentina) 2025 – 2026.

NBR y dNBR – Sentinel-2

ÁREA TOTAL AFECTADA

75.490 ha

Epuyén 30.305 ha		Los Alerces 45.186 ha	
Baja	32,4 %	Baja	28,3 %
Baja–Mod.	29,8 %	Baja–Mod.	29,4 %
Mod.–Alta	39,8 %	Mod.–Alta	38,8 %
Alta	6,0 %	Alta	3,6 %

Severidad:

Nula | Baja | Mod-Baja | Mod-Alta | Alta

Datos: Sentinel-2 | Procesamiento en Python & QGIS.
Autor: Joaquín Llarena.
Fecha: Marzo 2026.