洪邦洲

海曼企業有限公司 | 軟體工程師

ZERO TO MASTER | 資訊學系 大學畢業

台北市信義區 | 3~4年工作經歷 | 希望職稱：軟體工程師

個人資料	男 、 33歲 、 免役
就業狀態	待業中
主要手機	0916-906-750
E-mail	joeanddaneil5@gmail.com
通訊地址	台北市信義區中坡北***
英文姓名	joe
聯絡電話	0916-906-750
聯絡方式	(電話聯絡，10:00 ~ 19:00)
駕駛執照	輕型機車駕照 、 普通小型車駕照
交通工具	輕型機車

學歷

ZERO TO MASTER 2021/7~2021/10

資訊學系 | 大學畢業

國立台北科技大學 2021/1~2021/6

AI&Python程式設計養成班 | 大學畢業

致理科技大學 2010/9~2014/9

應用外語系 | 大學畢業

工作經驗

總年資 **3~4年工作經歷**

軟體工程師
海曼企業有限公司（其它軟體及網路相關業 1~30人）
全端工程師 | 台北市大同區

2024/11~2026/2
1年4個月

- 與需求單位進行跨部門溝通，參與產品需求分析、功能規劃與技術架構設計
- 使用 GCP 建置與部署正式環境系統（包含容器化與雲端基礎架構管理）
- 建立 Docker 容器化流程，並實作 Kubernetes / GKE 部署與維運
- 使用 Next.js 與 Svelte 開發全端應用系統，負責 API 設計與前後端整合
- 設計並實作 OAuth 第三方登入系統（前後端驗證流程與權限控管）
- 使用 Cloudflare 進行 DNS 管理與 SSL 憑證設定，優化網站安全與流量處理
- 開發 AI 內容生成 SaaS 平台，設計自動化流程大量產生網站內容與 SEO 架構
- 整合 AI 模型與 Meta 廣告 API，建置自動化廣告投放與內容產製流程
- 開發內部工具與 side project，提升團隊開發效率
- 使用 Flutter 開發行動應用與上架 Apple App Store 與 Google Play

威

全端工程師
威展斯行銷科技股份有限公司（電腦軟體服務業 1~30人）
全端工程師 | 新北市林口區

2023/10~2024/10
1年1個月

- monorepo 策略開發專案
- 藍綠部署設計
- 自動部署設計
- cloudflare 操作
- google 雲服務管理: vm, loadbalance, cloudstorage
- amazon 管理: vm, s3
- 帶領新人完成專案
- 前端網頁設計
- 後端資料設計

台

前端工程師
台灣幣蜂數位有限公司（網際網路相關業 1~30人）
前端工程師 | 台北市內湖區

2023/3~2024/2
1年

- 學習並使用全端框架 Next。
- 學習 Typescript，並在專案內實際使用。
- 整合團隊遠端專案資料，建構 github 上傳流程。
- 成為小組長，帶領新人完成各項專案。
- 開發與串接 twitter 的自動化流程，產出報表協助分析廣告數據
- SEO 優化，meta, matomo, fb-pixel, ga

前端工程師
希卡科技有限公司（電腦軟體服務業 1~30人）
軟體工程師 | 台北市內湖區

2021/11~2023/2
1年4個月

- 為資深工程師，帶領新人熟悉專案並給予指導
- react 專案開發

- 中端軟體開發與維護
1. GCP平台服務串接, cloud storage, cloud func, load balance ...
2. GTM 串接，協助用戶分析
3. SEON 風控串接與維護
4. OMS service 串接與維護
5. MTS service 串接與維護
6. 全站套色開發與維護

全端網頁工程師
ZTM-網頁工程師課程（網際網路相關業 1~30人）
網頁設計師 | 台北市信義區

2021/7~2021/10
4個月

-學習網頁開發相關資訊
-實作網頁開發專案

Python軟體工程師
國立台北科技大學（大專校院教育事業 1~30人）
軟體工程師 | 台北市大安區

2021/1~2021/6
6個月

1.學習程式設計技巧與數據科學分析
2.傳寫個人網路爬蟲專題(以雄獅旅遊為主題的網路爬蟲)
3.與同學偕同撰寫專案(坐姿糾察隊)
透過機器學習(ML)與深度學習(CNN、MLP)模型來實行坐姿糾察的實現
4.與同學一起自學Openpose 與 Python 做結合
5.專題部分主要負責項目(網路爬蟲蒐集資料、ML、CNN與MLP模型的開發
與測試)

資深業務專員
震旦行股份有限公司-台北五分公 司(南港)（機械器具零售業 1~30人）
國內業務 | 管理4人以下 | 月薪32,000元/年薪480,000元 | 台北市南港區

2017/8~2020/12
3年5個月

1.替客戶提出辦公室設備解決方案，並提高產品價值
2.協助基本影印機的機台安裝，與電腦跟機台的連線設置
3.基本的設備保養
4.客戶帳單的發放與款項的追蹤
5.操作手牌汽車，將貨物送達客戶端並安裝
6.與服務專員共同合作將大案搞定（佳績：甲山林股份有限公司五台影印機解決方案，成功替客戶解決問題達到雙贏局面）

求職條件

希望性質 全職工作
上班時段 日班

可上班日 錄取後隨時可上班
希望待遇 依公司規定
希望地點 台北市、新北市

希望職稱 軟體工程師
希望職類 軟體工程師
希望產業 軟體及網路相關業
工作內容 雖然我現在還是剛接觸程式不久的新手，希望未來有更多機會精進自己，不局限於前端或後端，朝向全端工程師邁進。

專長

電腦技能-前端

前端:
React, React-Redux, React-Hook, React-thunk, React-Saga, Redux-Persist, Redux Toolkit
TypeScript,
Javascript, HTML, CSS, SASS, StyleComponent
Boostrap, Material-UI, GraphQL + Apollo
unit test, 效能優化, Progressive Web App
全端框架:
nextjs, svelte
#ReactJS #PostgreSQL #Node.js #JavaScript #CSS #MySQL #Python #Git

電腦技能-中端

- GTM 流量追蹤設定與串接
- SEON 風控軟體串接, MTS service 串接
- GCP 平台服務: cloud storage, cloud func, firebase, loadbalance ...
- OMS service 串接

電腦技能-後端

Node.js, Python
Keras 神經網路(深度學習), Skit-learn 機器學習
Pandas, Numpy
網路爬蟲
Flask

電腦技能-資料庫與其他

資料庫:
PostgreSQL
MySQL

git:
Git版本控制

other:
UML, Word, PowerPoint, Excerl
#教導音樂演奏技巧 #擔任獨奏與樂器演奏

電腦技能-運維

- aws EC2 部署
- cerbot + nginx web-server 與 ssl 管理經驗
- gcp
  - vm
  - cloud sql
  - cloud storage
  - kubernetes Engine
  - vertex ai
- cloudflare dns 管理

樂器演奏

烏克麗麗、吉他

#教導音樂演奏技巧 #擔任獨奏與樂器演奏

證照

TQC／EEC

EEC-企業電子化助理規劃師

其他證照

ZTM網頁工程師結訓證書
AI&Python 程式設計人才養成班 課程共539小時 修業證明書
BULATS劍橋領思英語檢測Level : B1 (相當於Toeic 650分up)
志工服務證明
烏克麗麗社社長證書

附件

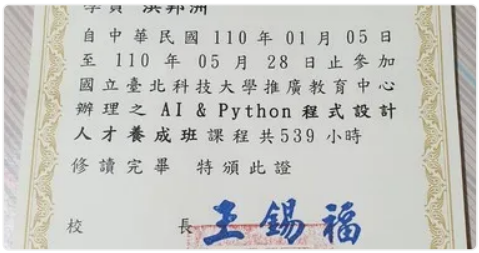

國立臺北科技大學-Ai&Python程式設計修業證書.jpg
Ai&Python程式設計人才養成班 修業證明書

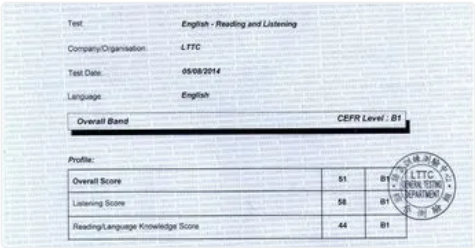

bulats test.jpg
BULATS劍橋領思英語檢測Level : B1 (相當於T…

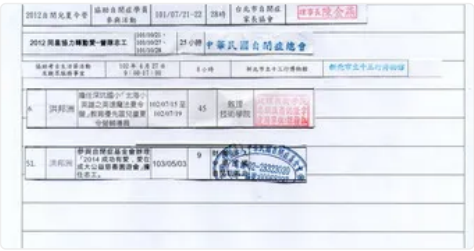

志工服務.jpg
志工服務證明書

烏克麗麗社.jpg
烏克麗麗社社長證書

Udemy證書-The Complete web Developer.png
ZTM網頁工程師結訓證書

2023-ztm-react進階.png
React 進階課程

專案成就

My portfolio 2021/8~2021/8

- 個人portfolio展示
- 內有幾個javascript作品分享
- 推播到Netlify平台練習，並自己debug，分享到github平台。

前往查看 >

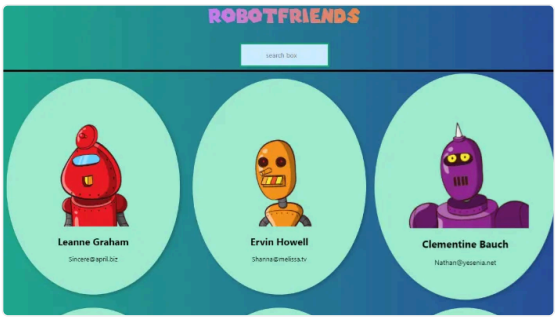

MyRobotFriends

-react 開發學習
-將react 發佈到github上
-blog有學習資源分享:
https://github.com/joeban0608/ZTM-MyRobotFriends

前往查看 >

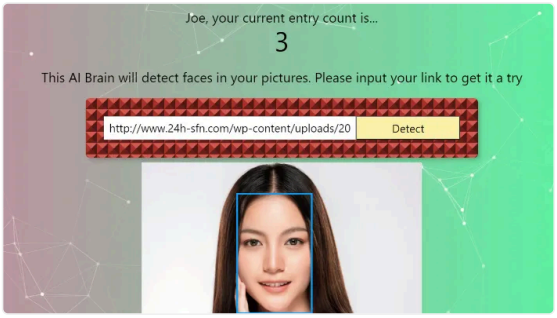

smart-brain-api- 2021/9~2021/10

-react 專案開發
-串接人臉辨識API
-串接前端(react)、後端(node.js)、資料庫(postgreSQL)
-將專案部屬到heroku上
-可在專案上進行註冊、登入、人臉辨識功能
-Blog學習資源分享：https://www.notion.so/ZTM-The-Complete-Web-Developer-in-2021-Zero-to-Mastery-711fbb1a9afc4a368cd5c3d23f3bc973

前往查看 >

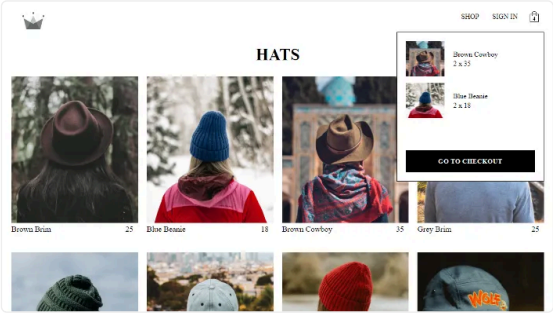

crown-clothing 2023/1~2023/2

- shop page
- firebase google 註冊與登入登出系統
- 購物車系統
- 建置 server netlity ci/cd

作品教學篇 git link: https://github.com/joeban0608/ZTM-crown-clothing-2023/blob/main/README.md

前往查看 >

家庭預約洗衣系統

- 起源：解決家庭大家洗衣服時間不同，減少溝通成本的困擾
- 需求與功能：
  a. 登入模組 (oauth 登入)
  b. 預約模組
  c. 群組模組 (ex. 哥哥-嫂嫂)
  d. 通知模組 (line group 透過 line 官方群發通知)
- 技術：
  a. svelte 全端框架
  c. db 與 auth 串接 supabase, auth provider (google)
  d. 串接 line messaging api 通知

前往查看 >

SaaS 平台 — AI 自動建立網站 (SEO Flow)

2026/1~2026/2

專案背景

此專案為公司內部開發的 SaaS 平台，目標是打造一個 **AI 驅動的網站生成與內容管理系統**。

使用者可透過 AI Chat 輸入網站主題，系統會自動建立網站結構、生成內容與 SEO metadata，並提供網站預覽頁面。

平台採用 **Multi-tenant SaaS 架構**，支援組織 (Organization)、工作區 (Workspace) 與網站專案管理，讓使用者能建立與管理多個 AI 生成網站。

專案完成 MVP 後因公司策略調整停止商業化，但平台核心系統已完成。

核心功能AI 自動建立網站

- 透過 AI Chat 輸入網站主題
- 自動生成網站首頁與內容
- 自動產生 SEO metadata
- 建立可預覽網站

內容與媒體管理

- CMS 文章管理
- Media Library 圖片管理
- AI 文章生成

AI 知識庫

- 可上傳文件建立 Knowledge Base
- AI 生成內容時可引用知識庫資料

SaaS 管理系統

- Organization / Workspace 管理
- 帳戶錢包 (Wallet)
- 交易記錄 (Transactions)

技術架構Frontend

- SvelteKit
- TailwindCSS
- TipTap Editor

Backend

- Node.js
- PostgreSQL
- Drizzle ORM

AI

- LLM API
- Prompt Engineering
- Knowledge Base Retrieval

部署 / Infra

- **GCP VM 部署**
- **Cloudflare DNS 管理（灰雲模式）**
- **Caddy 作為 Web Server 與 HTTPS 憑證管理**

網站流量流程：

User

↓

Cloudflare DNS

↓

Server IP (GCP VM)
↓
Caddy Web Server
↓
SaaS Application

負責內容

- SaaS 多租戶架構設計 (Organization / Workspace)
- AI 生成網站流程設計
- CMS 與 Media Library 系統
- Knowledge Base 功能
- Wallet / Transaction 帳務系統
- AI Chat UI 與網站生成流程
- 專案部署與環境建置（GCP VM）
- Cloudflare DNS 與網站連線設定
- Caddy Web Server 與 HTTPS 憑證配置

專案亮點

- AI 自動生成 SEO 網站
- 完整 Multi-tenant SaaS 架構
- AI + Knowledge Base 內容生成
- CMS 與 Media Library 整合
- 從開發到部署完整落地

前往查看 >