[Espacio para Logo]

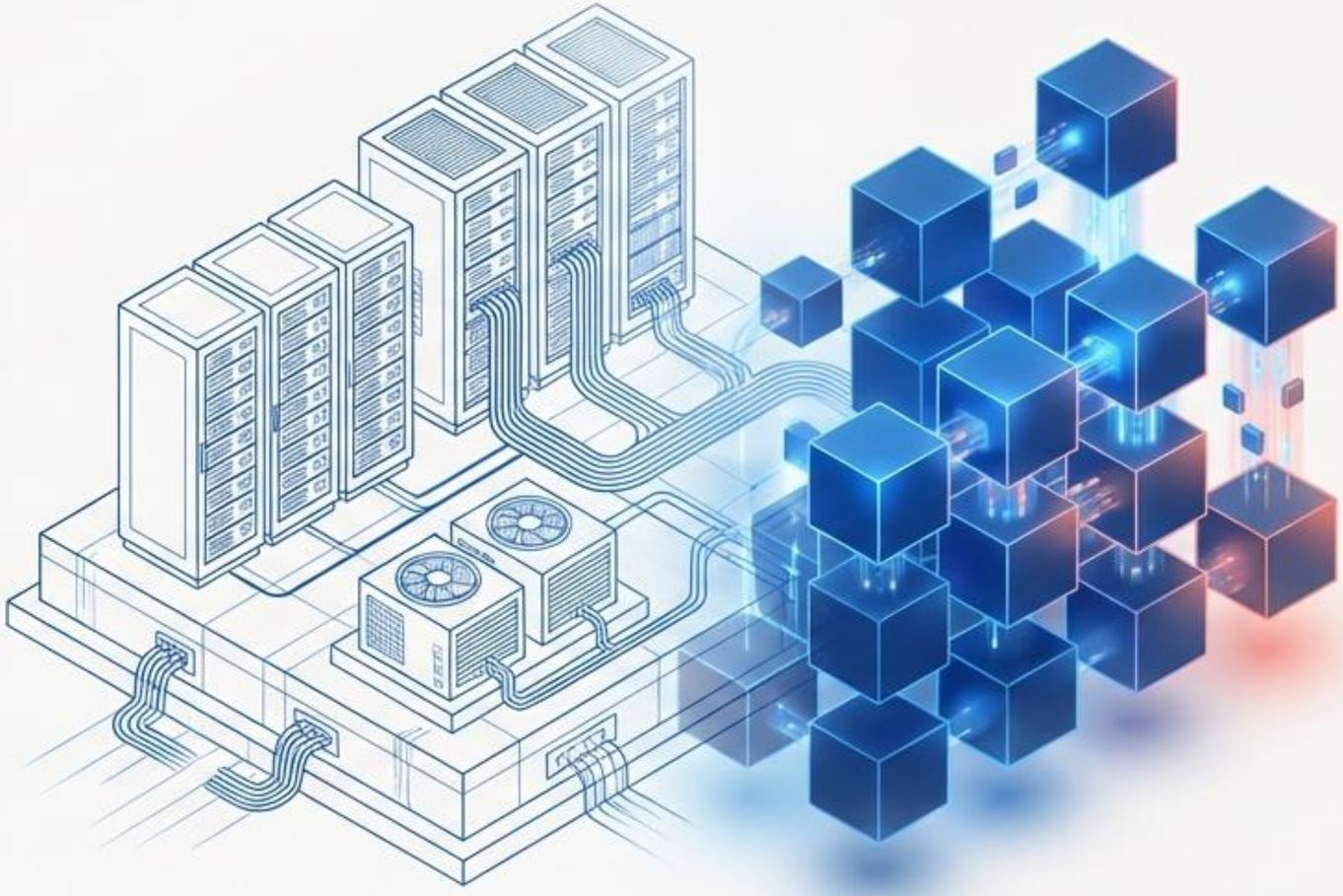

Desmitificando la Nube: IaaS, PaaS y SaaS

Una guía didáctica sobre los modelos de servicio y la abstracción de la infraestructura.

NotebookLM

El caso de Bella Innovations: El desafío del crecimiento

[Espacio para Logo]

El Producto Crucial

Bella Innovations ha desarrollado una aplicación de facturación esencial que agiliza los procesos de cobro de los clientes, garantizando precisión y eficiencia.

El Punto de Inflexión

A medida que el negocio crece, la infraestructura actual in situ (on-premise) ha llegado a su límite de capacidad.

NotebookLM

El doble reto de la infraestructura tradicional

[Espacio para Logo]

Para gestionar esta aplicación de facturación crítica, la empresa necesita explorar la computación en la nube para mejorar dos factores vitales:

1. Fiabilidad

Mantener el sistema en línea de forma consistente, sin interrupciones durante los ciclos de facturación clave.

2. Escalabilidad

Capacidad para manejar dinámicamente un volumen cada vez mayor de clientes y facturas.

NotebookLM

[Espacio para Logo]

El espectro de la nube: Elige tu nivel de control

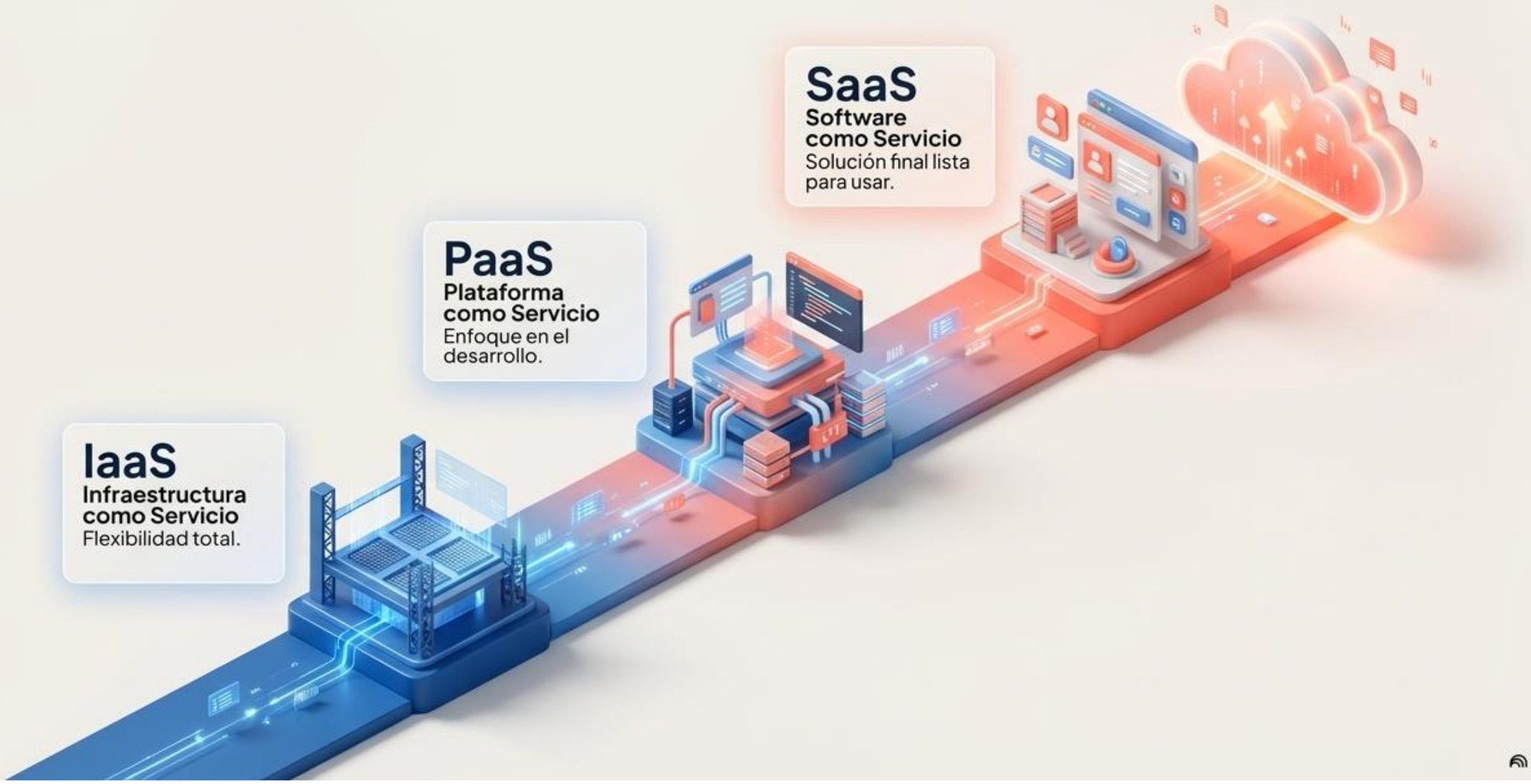

NotebookLM

[Espacio para Logo]

IaaS: La base de la virtualización

Recursos Virtualizados

Permite a las empresas utilizar recursos informáticos a través de Internet.

Control Total

Proporciona flexibilidad y control absoluto sobre los componentes de red y el hardware subyacente.

Alternativa Rentable

Elimina la necesidad de gestionar e invertir en servidores físicos in situ (on-premise).

NotebookLM

[Espacio para Logo]

La analogía de IaaS: El Tereno Baldío

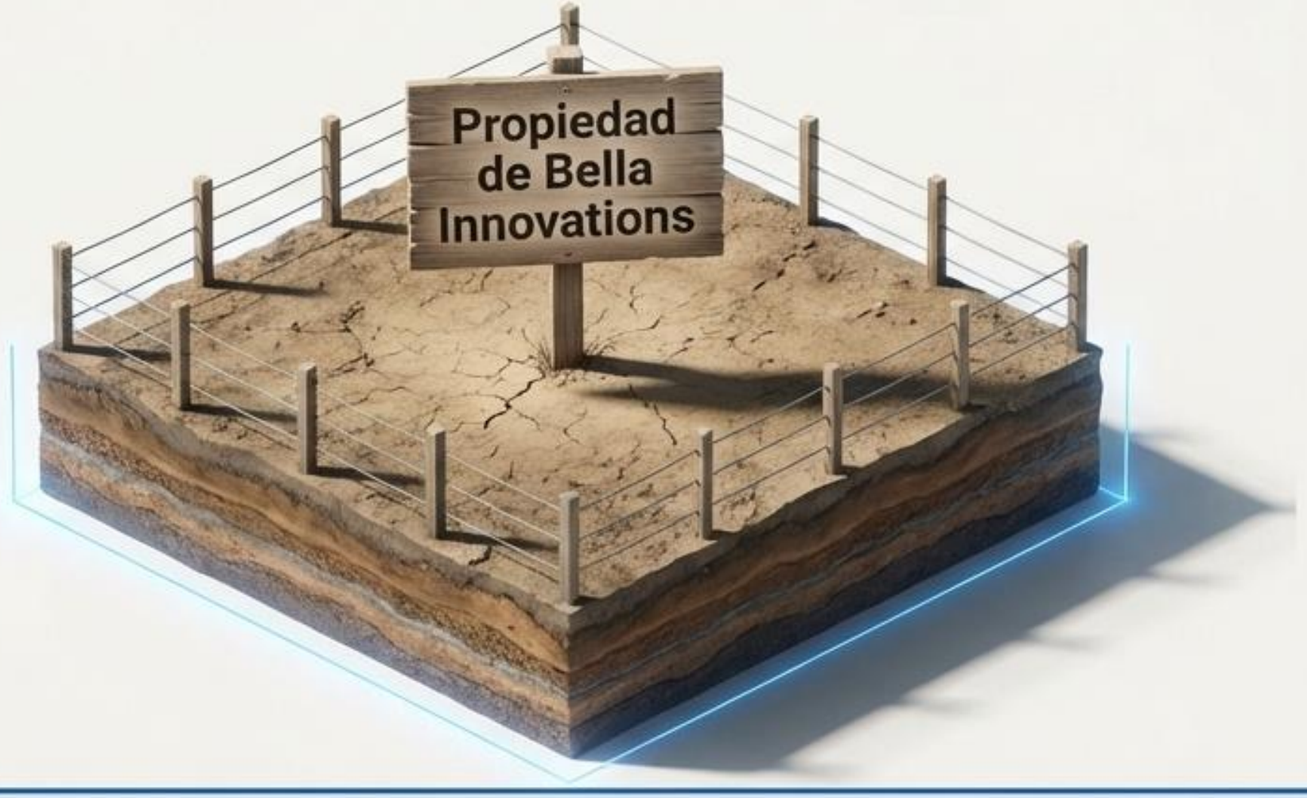

IaaS te ofrece un terreno baldío para construir tu entorno desde cero. Tienes el espacio y los recursos básicos (servidores, almacenamiento, conectividad de red), pero la construcción depende completamente de ti.

NotebookLM

[Espacio para Logo]

IaaS en la práctica: El esfuerzo manual

En un entorno IaaS puro, el equipo de Bella Innovations todavía se enfrenta a un importante esfuerzo manual.

Aunque tienen el hardware virtualizado, ellos mismos deben instalar, configurar y gestionar los sistemas operativos, el software como Python y las configuraciones de red.

NotebookLM

[Espacio para Logo]

PaaS: La capa de abstracción

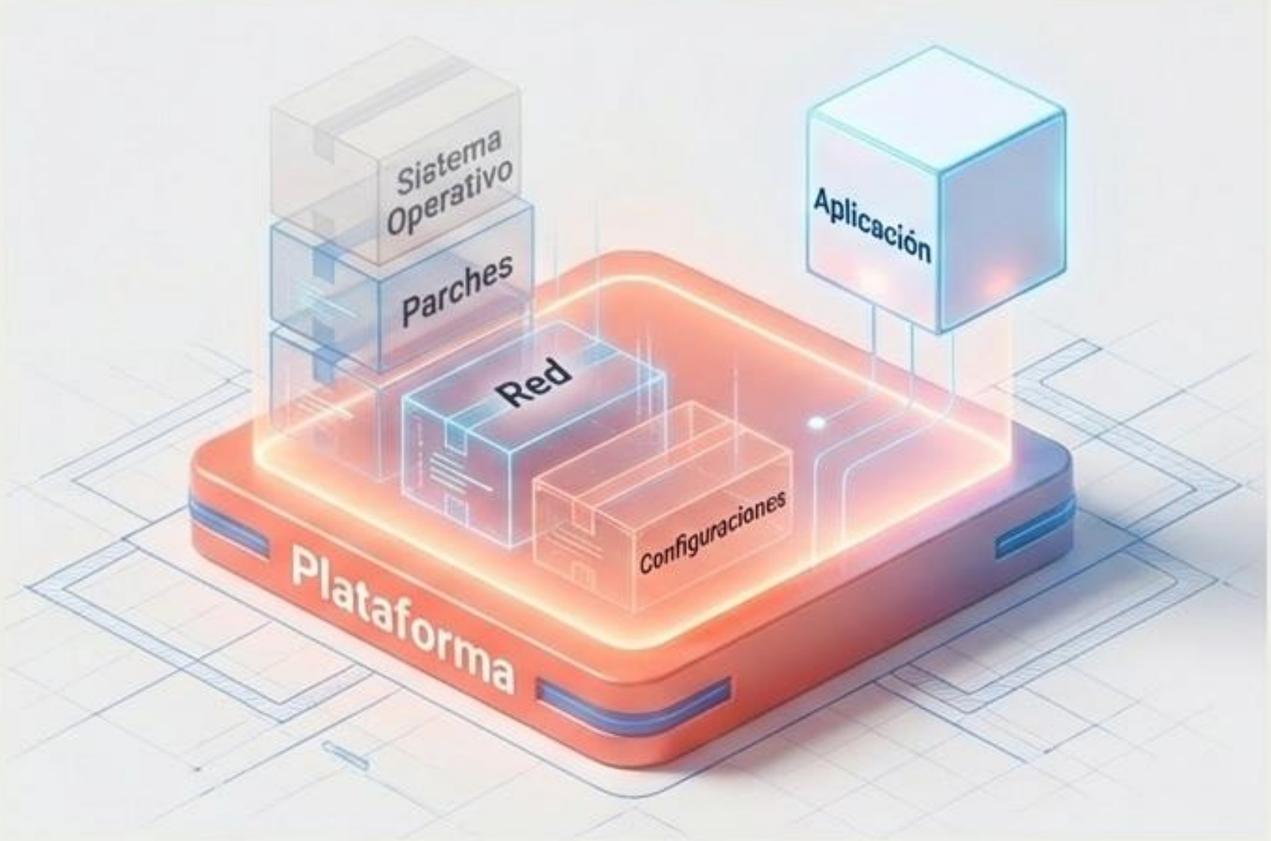

Platform as a Service (PaaS) se construye sobre la base de IaaS añadiendo más componentes. La plataforma pre-configura y gestiona las complejas capas de infraestructura por ti (actualizaciones del sistema operativo, parches de seguridad, escalabilidad), aliviando a los desarrolladores de esta carga técnica.

NotebookLM

[Espacio para Logo]

La analogía de PaaS: El Apartamento Pre-amueblado

A diferencia del terreno baldío de IaaS, PaaS es como alquilar un apartamento pre-amueblado. La infraestructura esencial —tuberías, electricidad y muebles básicos— ya está instalada y lista para usarse. Solo tienes que traer tus pertenencias (tu aplicación).

NotebookLM

[Espacio para Logo]

El superpoder de PaaS: Centrarse en el código

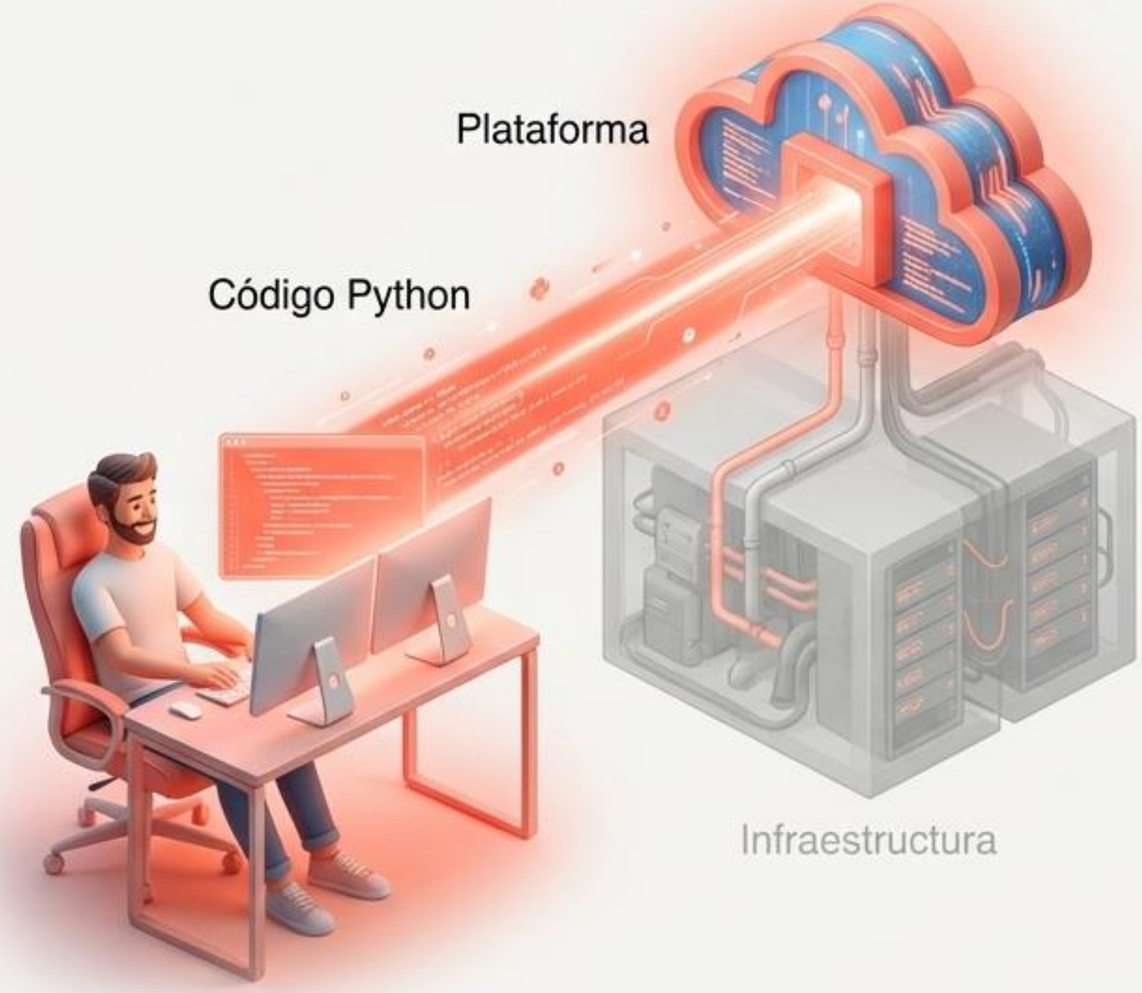

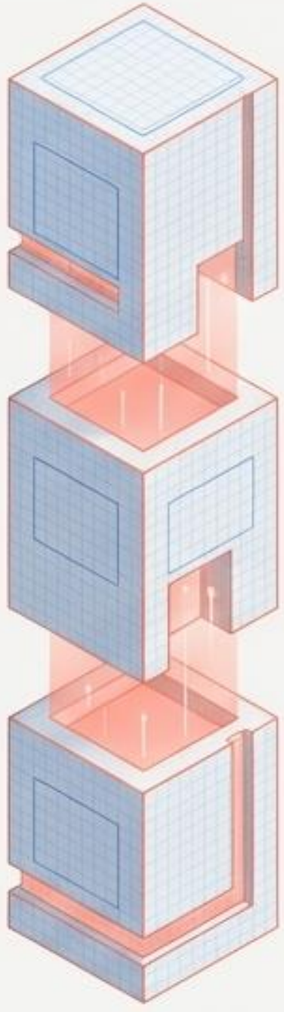

Despliegue Directo

Los desarrolladores de Bella Innovations pueden desplegar su aplicación de facturación directamente.

Entorno Listo

La plataforma ya incluye el entorno de ejecución de Python (runtime) y sus dependencias necesarias.

Innovación Acelerada

Al eliminar las instalaciones manuales, el equipo se centra exclusivamente en crear y mejorar la aplicación principal.

NotebookLM

[Espacio para Logo]

SaaS: La capa de consumo final

Software as a Service (SaaS) representa el nivel final. Si IaaS es un terreno y PaaS un apartamento amueblado, SaaS es un hotel con todo incluido. El proveedor gestiona absolutamente todo; el usuario simplemente consume el producto de software final a través de Internet.

NotebookLM

[Espacio para Logo]

Síntesis: La evolución del control y la conveniencia

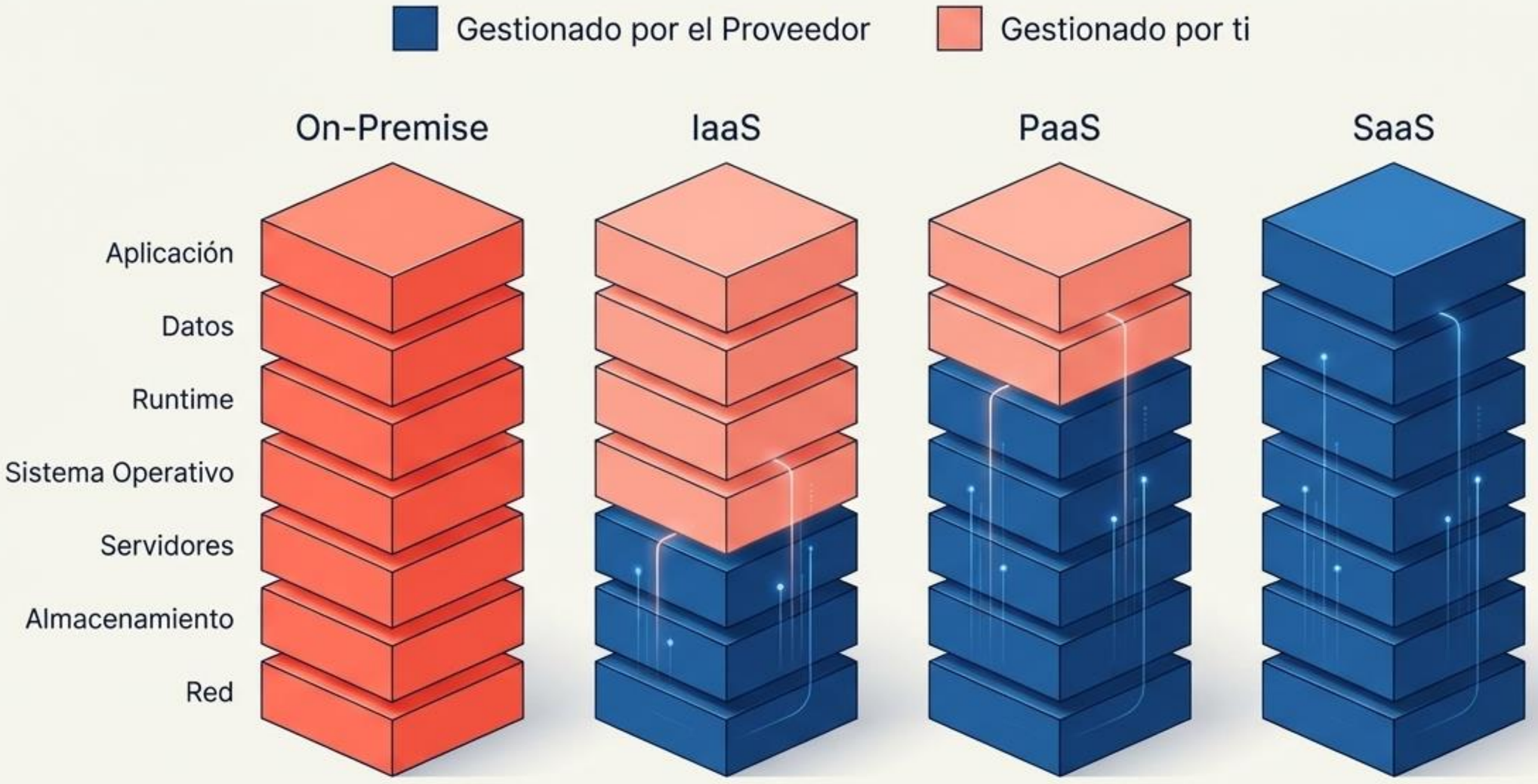

NotebookLM

[Espacio para Logo]

La solución para Bella Innovations

Al adoptar un modelo como PaaS, Bella Innovations **resuelve** su crisis de crecimiento.

La infraestructura subyacente **escala** automáticamente para manejar los picos de facturación (Fiabilidad y Escalabilidad).

Los desarrolladores abandonan la configuración manual para enfocarse en sus competencias principales: **innovar más rápido** y perfeccionar su software.

NotebookLM

[Espacio para Logo]

Preguntas y Respuestas

NotebookLM