Voices Continuity Handbook

Voor totale beginners die het bedrijf moeten overnemen

Versie: 1.0
Doelgroep: partner, familie, vertrouwenspersoon, nieuwe operations lead
Context: dit document is geschreven voor een noodscenario waarin de founder plots uitvalt.

Hoe je dit document gebruikt

Lees dit handboek in drie lagen:

1. Lees eerst hoofdstuk 1 tot 4 in één zit.
2. Gebruik hoofdstuk 5 tot 11 als dagelijks werkboek.
3. Gebruik hoofdstuk 12 tot 15 alleen bij incidenten, publicaties en risico.

Als je maar 15 minuten hebt:

- Open hoofdstuk 2 (kritieke toegang)
- Open hoofdstuk 5 (dagstart)
- Open hoofdstuk 12 (noodprotocol)

---

1) Wat Voices is in gewone mensentaal

Voices is geen klassieke website.
Voices is een ecosysteem met meerdere werelden die elk een eigen doel hebben.

De kern:

- Je verkoopt stemmen, beleving, opleidingen en creatieve diensten.
- Alles draait op één technische motor met meerdere ingangen.
- De database is de bron van waarheid.
- De website toont alleen wat in de brondata als actief staat.

Belangrijk om te onthouden:

- Niet gokken.
- Niet improviseren op technische kernlogica.
- Altijd werken met checklists.

---

2) Kritieke toegang en continuïteit

In een noodscenario wil je niet technisch slim zijn.
Je wil veilig en voorspelbaar werken.

2.1 Prioriteit van toegang

Volg deze volgorde:

1. E-mailtoegang (zakelijke mailbox)
2. Wachtwoordmanager (indien aanwezig)
3. Hosting/deployment toegang
4. Database en backend toegang
5. Facturatie en betalingen

2.2 Wie je eerst contacteert

1. Technische lead
2. Operations/Studio lead
3. Financiële verantwoordelijke
4. Legal/security

2.3 Wat je nooit als beginner doet

- Geen database tabellen aanpassen zonder specialist.
- Geen productie deployment pushen zonder pre-flight.
- Geen prijswijzigingen doen zonder financieel akkoord.
- Geen users of rechten verwijderen zonder incidentdossier.

---

3) Overzicht van alle Worlds

Dit is je stuurkaart.
Gebruik deze tabel in elke weekmeeting.

World ID	World	Doel	Primair kanaal
0	Foyer	Algemene toegang, contact en voorwaarden	`/contact`, `/terms`
1	Agency	Stemopdrachten en voice-over business	`voices.be`, `/agency`
2	Studio	Studio-activiteiten, inschrijvingen, productie	`/studio`
3	Academy	Opleidingen en leertrajecten	`/academy`

World ID	World	Doel	Primair kanaal
5	Portfolio	Freelance en creatief portfolio	`johfrah.be`
6	Ademing	Meditatieve/ademing journeys	`/ademing`
7	Freelance	Technische en creatieve freelance-diensten	`/freelance`
8	Partner	Partnership, B2B en samenwerkingen	`/partners`
10	Johfrai	AI-gerelateerde world en journeys	`/johfrai`
25	Artist	Artist releases, profiel en donaties	`/artist`

Werkregel:

- Elke wereld heeft een eigenaar.
- Elke eigenaar rapporteert wekelijks op KPI, risico en next action.

---

4) Frontoffice en backoffice in één beeld

Frontoffice

Alles wat de bezoeker ziet:

- Publieke pagina's
- Landingspagina's
- Inschrijvingsflows
- Content en conversie

Backoffice

Alles wat intern beheerd wordt:

- Admin
- Backoffice
- Accountzones
- Operationele data

Belangrijk verschil

Frontoffice verkoopt vertrouwen.
Backoffice bewaakt waarheid en uitvoering.

---

5) Dagelijkse besturing voor beginners

Doe elke werkdag dit ritme.

5.1 Dagstart (30 minuten)

1. Open incidentenlijst.
2. Controleer nieuwe leads en berichten.
3. Check lopende opdrachten en deadlines.
4. Check betaalstatus en blokkades.
5. Beslis top 3 prioriteiten van de dag.

5.2 Middagblok (90 minuten)

1. Publiceer of plan content.
2. Volg commerciële kansen op.
3. Los blokkades op in productieflow.
4. Escaleer technische issues meteen.

5.3 Eindsluiting (20 minuten)

1. Wat is af?
2. Wat blokkeert?
3. Welke risico's gaan mee naar morgen?
4. Welke drie acties liggen klaar voor morgen?

---

6) Wekelijkse besturing

Plan één vaste meeting van 60 minuten.

Agenda:

1. Omzet en cashflow
2. Leads naar opdrachten
3. Leveringen en kwaliteit
4. Klanttevredenheid
5. Risico en compliance
6. Beslissingen voor volgende week

Uitkomst:

- Elke world heeft één duidelijke owner action.
- Elke owner action heeft een deadline.
- Elke deadline heeft een meetbaar resultaat.

7) KPI-set voor een niet-technische bestuurder

Gebruik geen 40 metrics.
Gebruik er 12, elke week opnieuw.

Commercieel

- Nieuwe leads
- Conversieratio lead naar opdracht
- Gemiddelde orderwaarde

Operationeel

- Doorlooptijd per opdracht
- Open tickets ouder dan 7 dagen
- Deadline hit-rate

Kwaliteit

- Herwerkpercentage
- Klachtvolume
- NPS/tevredenheid

Financieel

- Omzet deze maand versus vorige maand
- Openstaande facturen
- Cash runway in maanden

---

8) Workflow van grondstof tot live

Gebruik dit als bronproces, niet als theorie.

1. Ruwe input komt binnen (tekst, assets, briefing).
2. Content wordt gezuiverd en geformatteerd.
3. Data wordt in de juiste bron opgeslagen.
4. Frontoffice haalt data op en toont die.
5. Publicatie gaat via gecontroleerde release.
6. Live-validatie gebeurt met checklist.

Stopregel:

- Als een stap niet helder is, ga niet door.

- Escaleer naar specialist en log het incident.

---

9) De belangrijkste dashboards

`/admin` (Directiekamer)

Gebruik dit voor:

- Overzicht
- Kritieke instellingen
- Monitoring
- Beslissingen op directieniveau

`/backoffice` (Operationele motor)

Gebruik dit voor:

- Productie en beheer
- Verwerking van interne taken
- Projectmatige opvolging

`/account` (klant en partner)

Gebruik dit voor:

- Klantcontext
- Partnercontext
- Veilige opvolging per relatie

---

10) Rollen en escalaties

Werk met deze simpele matrix:

- **R** Responsible: voert uit
- **A** Accountable: eindverantwoordelijk
- **C** Consulted: geeft input
- **I** Informed: blijft op de hoogte

Minimum per kritieke flow:

- Sales/Lead flow: R sales, A operations, C marketing, I finance
- Productieflow: R operations, A operations lead, C tech, I sales
- Tech release: R tech, A tech lead, C operations, I directie

- Betalingen: R finance, A finance lead, C legal, I directie

---

11) Veilig publiceren en wijzigen

Als beginner werk je met drie verkeerslichten.

Groen

- Tekstcorrecties
- Planning
- Interne opvolging

Oranje

- Nieuwe pagina live zetten
- Grote contentwissel
- Prijsaanpassingen

Rood

- Database wijzigingen
- Productie deploy zonder check
- Rechten en toegang op kernsystemen

In oranje of rood:

- Nooit alleen beslissen.
- Altijd tweede paar ogen.

---

12) Incidenten en noodprotocol

Als iets misloopt, volg dit script.

Eerste 10 minuten

1. Beschrijf probleem in 1 zin.
2. Noteer impact (wie, wat, hoeveel).
3. Stop risicovolle acties.
4. Informeer de juiste owner.

Eerste 30 minuten

1. Start incidentlog.

2. Zet tijdelijke mitigerende maatregel.
3. Communiceer status intern.
4. Bepaal herstelverantwoordelijke.

Na stabilisatie

1. Postmortem zonder schuldcultuur.
2. Beslis structurele fix.
3. Update checklist zodat fout niet terugkomt.

---

13) Financiële en juridische basiszorg

Elke week:

- Openstaande facturen controleren
- Inkomende betalingen matchen
- Contractstatus en verplichtingen checken
- BTW en boekhoudflow valideren

Elke maand:

- Winst- en cashoverzicht
- Top 10 risico's
- Beslissingen documenteren

Nooit doen:

- Mondelinge uitzonderingen zonder schriftelijke bevestiging.
- Prijsafspraken zonder spoor in CRM of contract.

---

14) Communicatie met klanten in stressmomenten

Gebruik deze structuur:

1. Erkenning: "We zien het probleem."
2. Impact: "Dit is de concrete impact."
3. Plan: "Dit doen we nu."
4. Tijd: "Volgende update om [tijd]."
5. Verantwoordelijke: naam en kanaal.

Houd taal simpel, warm en direct.
Vermijd jargon in klantcommunicatie.

---

15) 90-dagen overnameplan

Dag 1 tot 7

- Stabiliteit boven groei
- Toegang en processen veilig zetten
- Dagelijkse ritmes invoeren

Week 2 tot 4

- Wereld per wereld begrijpen
- KPI-dashboard op orde krijgen
- Teamrollen scherp zetten

Maand 2 en 3

- Optimaliseren
- Delegatie verbeteren
- Groeiplan opnieuw activeren

Resultaat na 90 dagen:

- Geen operationele chaos
- Beslisritme staat
- Team kan zelfstandig draaien

---

16) Bedrijfsbeheer: het stuurmodel

Gebruik dit model om zonder chaos te besturen.

16.1 Drie besturingslagen

1. **Daglaag**: sales opvolgen, leveringen bewaken, issues oplossen.
2. **Weeklaag**: KPI's, capaciteit, planning en risico afstemmen.
3. **Maandlaag**: cash, winst, legal, investeringen en koers bijsturen.

16.2 Vier vaste stuurvragen

1. Waar verdienen we nu geld?
2. Waar verliezen we nu tijd of marge?
3. Welke world groeit, stagneert of lekt?
4. Welke beslissing mag niet wachten?

16.3 Bedrijfsritme in één schema

- **Maandag**: planning + prioriteiten per world
- **Woensdag**: kwaliteits- en capaciteitscheck
- **Vrijdag**: financieel overzicht + beslislog

---

17) Workflowcatalogus bedrijfsbeheer

Dit zijn de kernworkflows voor dagelijkse leiding.

1. Lead naar offerte
2. Offerte naar opdracht
3. Opdracht naar levering
4. Levering naar factuur
5. Factuur naar opvolging
6. Content naar publicatie
7. Incident naar herstel
8. Teamtaak naar rapportage

Gebruik per workflow altijd:

- Owner
- Deadline
- Verwachte output
- Risico
- Volgende stap

---

18) Actorbeheer workflow (SOP)

Doel: actorprofielen betrouwbaar beheren, publicatiekwaliteit houden, fouten vermijden.

18.1 Intake van een actor

1. Basisgegevens verzamelen.
2. Talen en marktcontext noteren.
3. Demo's en foto's verzamelen.
4. Status op intern concept zetten.

18.2 Kwaliteitscontrole vóór publicatie

1. Controleer audio op verstaanbaarheid en niveau.
2. Controleer foto op professionele look en juiste framing.

3. Controleer profieltekst op toon en helderheid.
4. Controleer tags, categorie en vindbaarheid.

18.3 Publicatiebeslissing

Publiceer pas als:

- profiel volledig is
- media correct werkt
- contactflow klopt
- eigenaar akkoord heeft gegeven

18.4 Wekelijks actoronderhoud

1. Controleer live-profielen op volledigheid.
2. Detecteer verouderde demo's.
3. Update talen, stijlen en inzetbaarheid.
4. Archiveer of deactiveer verouderde profielen.

18.5 Kritieke fouten bij actorbeheer

- Live zetten zonder kwaliteitscheck.
- Onvolledige profielen publiceren.
- Demo's wisselen zonder versiecheck.
- Dubbele profielen laten bestaan.

---

19) Workshopbeheer workflow (SOP)

Doel: workshops planbaar, winstgevend en professioneel laten lopen.

19.1 Workshop opstart

1. Bepaal thema, doelgroep en leerdoel.
2. Bepaal datum, capaciteit en prijs.
3. Publiceer editie met duidelijke voorwaarden.
4. Koppel verantwoordelijke begeleider.

19.2 Inschrijvingsbeheer

1. Nieuwe inschrijving controleren.
2. Betaalstatus valideren.
3. Deelnemer bevestigen met praktische info.
4. Wachtlijst beheren zodra capaciteit vol zit.

19.3 Voorbereiding 72 uur vóór start

1. Deelnemerslijst finaliseren.
2. No-shows en annulaties afwerken.
3. Lesmateriaal en locatie bevestigen.
4. Teambriefing uitvoeren.

19.4 Nazorg na workshop

1. Aanwezigheid registreren.
2. Feedback verzamelen.
3. Upsell of vervolgpad voorstellen.
4. Financiële afsluiting in weekrapport zetten.

19.5 Kritieke fouten bij workshopbeheer

- Geen capaciteitsgrens bewaken.
- Geen duidelijke annulatieflow.
- Geen opvolgmail na workshop.
- Geen eigenaar op inschrijvingsvragen.

---

20) World-beheer workflow

Doel: elke world behandelen als mini-bedrijf met eigen eigenaar en resultaat.

20.1 Per world, elke week invullen

1. Omzet of waarde-output
2. Actieve pipeline
3. Leveringskwaliteit
4. Grootste blokkade
5. Beslissing van deze week

20.2 World scorecard (stoplicht)

- **Groen**: KPI op koers, geen kritieke blokkade.
- **Oranje**: KPI daalt of capaciteit knelt.
- **Rood**: omzetlekkage, kwaliteitsfout of operationele stilstand.

20.3 Verplichte actie bij rood

1. Wijs één eigenaar aan.
2. Start herstelplan met 48u deadline.

3. Rapporteer dagelijks tot status terug oranje/groen is.

---

21) Bedrijfsworkflows in mensentaal per domein

Sales workflow

1. Lead ontvangen.
2. Kwalificeren op fit en budget.
3. Voorstel sturen.
4. Opvolgen binnen 48 uur.
5. Beslissen: winnen, parkeren of afsluiten.

Delivery workflow

1. Opdracht helder maken.
2. Scope en deadline bevestigen.
3. Productie uitvoeren.
4. Kwaliteitscheck doen.
5. Opleveren en bevestigen.

Finance workflow

1. Factuur versturen.
2. Betaaltermijn monitoren.
3. Herinneren op vast ritme.
4. Escaleren bij overschrijding.
5. Afboeken en rapporteren.

Content workflow

1. Input verzamelen.
2. Structureren per world.
3. Publiceren met kwaliteitscontrole.
4. Resultaat meten.
5. Bijsturen op conversie.

Incident workflow

1. Detecteren.
2. Impact afbakenen.
3. Tijdelijk beperken.
4. Structureel herstellen.
5. Leren en checklist updaten.

Screenshot bijlage: front en back context

Frontoffice voorbeelden

Voices homepage

Agency context

De mooiste *voice-overs* van België.

ilms, explanimations of documentaires. Vind de erfecte match voor jouw visuele verhaal.

Mogen we je ervaring optimaliseren?
We gebruiken cookies om je voorkeuren te onthouden en je bezoek aan Voices soepeler te maken.
Details

Ja, prima · Instellingen

Stemmen Zoeken · Tarieven · Hoe werkt het?

Telefoon — VOICEMAIL & IVR · **Voice-over** — CORPORATE & WEBSITE · Commercial — RADIO, TV & ONLINE ADS

WELKE TAAL?	WIE?	HOEVEELHEID?	SORTEER?
Vlaams	Iedereen	200 woorden (± 1:17 min)	Populariteit

KIES STEM — SCRIPT — OVERZICHT — AFREKENEN

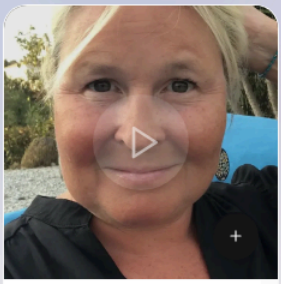

Vlaams · LEVERING 06/03/2026

Christina

Wat een prachtig stemgeluid heeft Christina: warm, helder en inspirerend.

VANAF € 249,00 · KIES STEM

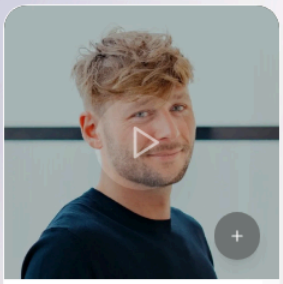

Vlaams · LEVERING 10/03/2026

Johfrah

Johfrah klinkt erg warm. Een stem vol vertrouwen en geloofwaardigheid.

VANAF € 249,00 · KIES STEM

Vlaams · LEVERING 10/03/2026

Kristien

Zowel qua stem als taalvaardigheid is Kristien een van onze topfavorieten.

VANAF € 249,00 · KIES STEM

Vlaams · LEVERING 10/03/2026

Kirsten

Kirsten (StuBru) heeft een zacht en vriendelijk stemgeluid.

VANAF € 249,00 · KIES STEM

Vlaams · LEVERING 10/03/2026

Gitta

Gitta klinkt zoals de woman-next-door. Erg toegankelijk. Ze heeft een warme stem en een

VANAF € 249,00 · KIES STEM

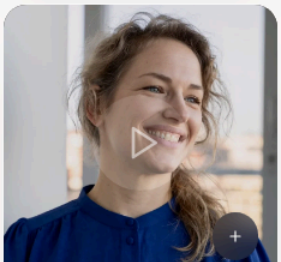

Vlaams | LEVERING 10/03/2026

Eveline

Eveline heeft een zacht en vriendelijk stemgeluid en is bovendien viertalig.

VANAF € 249,00 KIES STEM

Vlaams | LEVERING 10/03/2026

Brecht

De klankkleur van JOE-dj Brecht is warm en wekt vertrouwen. Een stem met

VANAF € 249,00 KIES STEM

Vlaams | LEVERING 10/03/2026

Goedele

Goedele heeft een warme, vriendelijke stem die betrouwbaar en degelijk klinkt.

VANAF € 249,00 KIES STEM

Vlaams | LEVERING 10/03/2026

Serge

Serge's stem klinkt zelfverzekerd en vriendelijk. Hij spreekt ook vloeiend Engels.

VANAF € 249,00 KIES STEM

Vlaams | LEVERING 06/03/2026

Veerle

Veerle is een professionele voice over met meer dan 25 jaar ervaring in vele domeinen.

VANAF € 249,00 KIES STEM

Vlaams | LEVERING 10/03/2026

Charline

Charline is een musicalactrice en spreekt naast telefoons ook tekenfilms in.

VANAF € 249,00 KIES STEM

Vlaams | LEVERING 06/03/2026

Annelies

Annelies heeft een zachte vertrouwelijke stem. Annelies spreekt ook luisterboeken in.

VANAF € 249,00 KIES STEM

Vlaams | LEVERING 06/03/2026

Sen

Sen klinkt warm en diep.

VANAF € 249,00 KIES STEM

Vlaams | LEVERING 10/03/2026

Birgit

Birgit deed off-screen omroepwerk voor o.a. Canvas, Eén, Vijf en Vitaya op de

VANAF € 249,00 KIES STEM

Vlaams | LEVERING 06/03/2026

Mark

Mark straalt vertrouwen en maturiteit uit.

VANAF € 249,00 KIES STEM

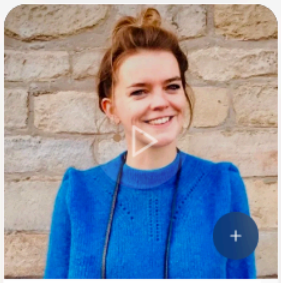

Vlaams | LEVERING 10/03/2026

Hannelore

Hannelore heeft een frisse, vriendelijke en vertrouwde stem die graag glimlacht.

VANAF € 249,00 KIES STEM

Vlaams | LEVERING 06/03/2026

Larissa

Larissa heeft een warme radiostem.

VANAF € 249,00 KIES STEM

Vlaams | LEVERING 06/03/2026

Mona

Mona heeft een jonge, frisse stem, die je eerder als diep en warm kan omschrijven met

VANAF € 249,00 KIES STEM

Vlaams | LEVERING 06/03/2026

Patrick

Patrick is jarenlang radio- en tv-trailerstem geweest van Canvas. Hij klinkt erg

VANAF € 249,00 KIES STEM

Vlaams | LEVERING 10/03/2026

Laura

Laura is naast stem van ProximusTV, ook zangeres, dus een gezongen voicemail kan

VANAF € 249,00 KIES STEM

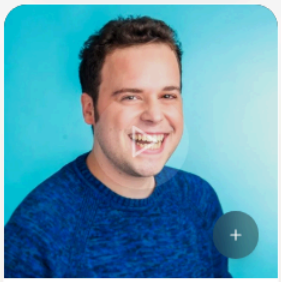

Vlaams | LEVERING 10/03/2026

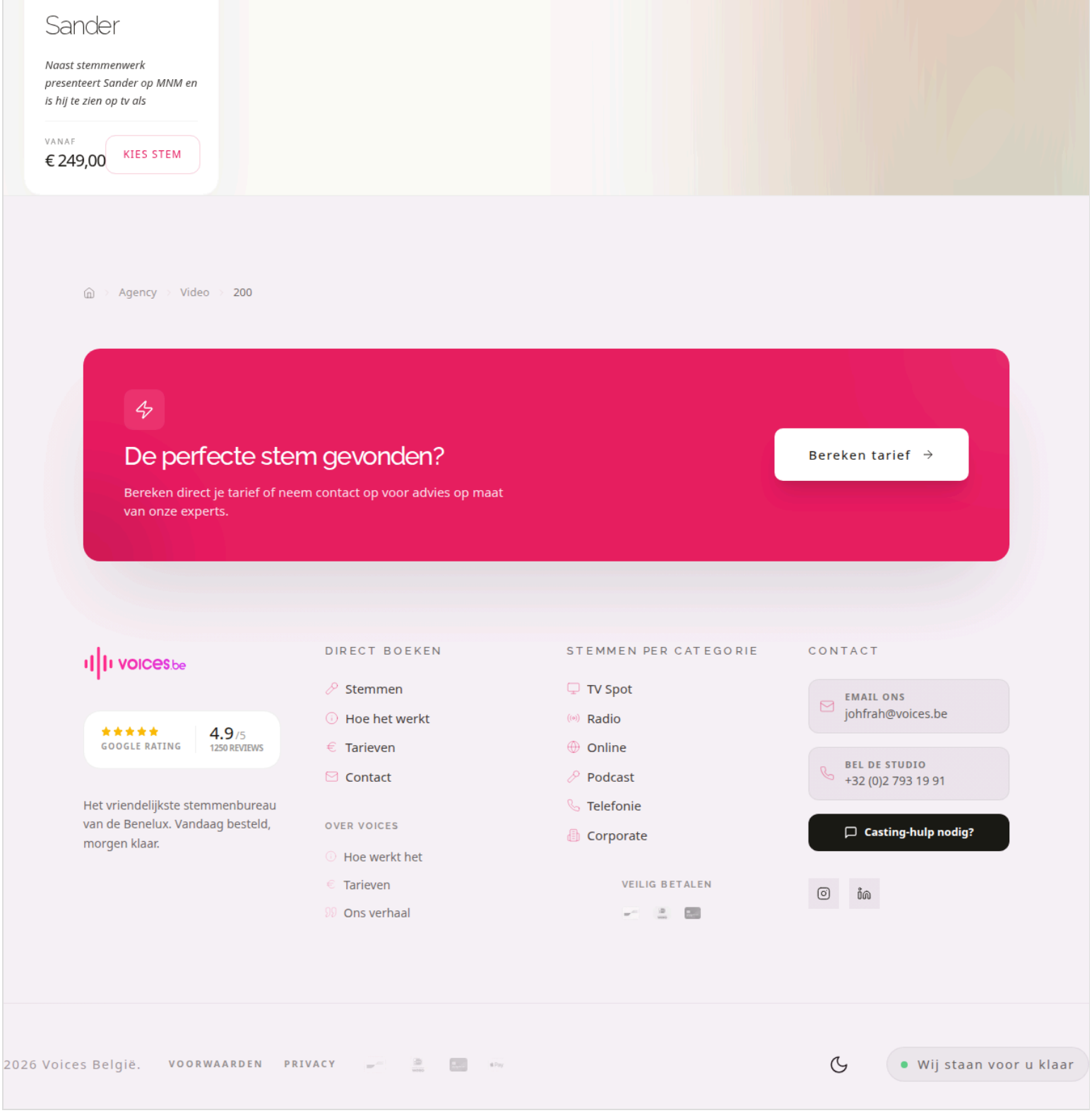

Studio context

Studio video niet beschikbaar

STUDIO

Workshops voor professionele sprekers

Verbeter je stem, ontdek verschillende voice-overstijlen en perfectioneer je opnamevaardigheden. Leer professioneler spreken met Bernadette en Johfrah.

Academy context

Ademing context

Backoffice ingangen

Admin ingang

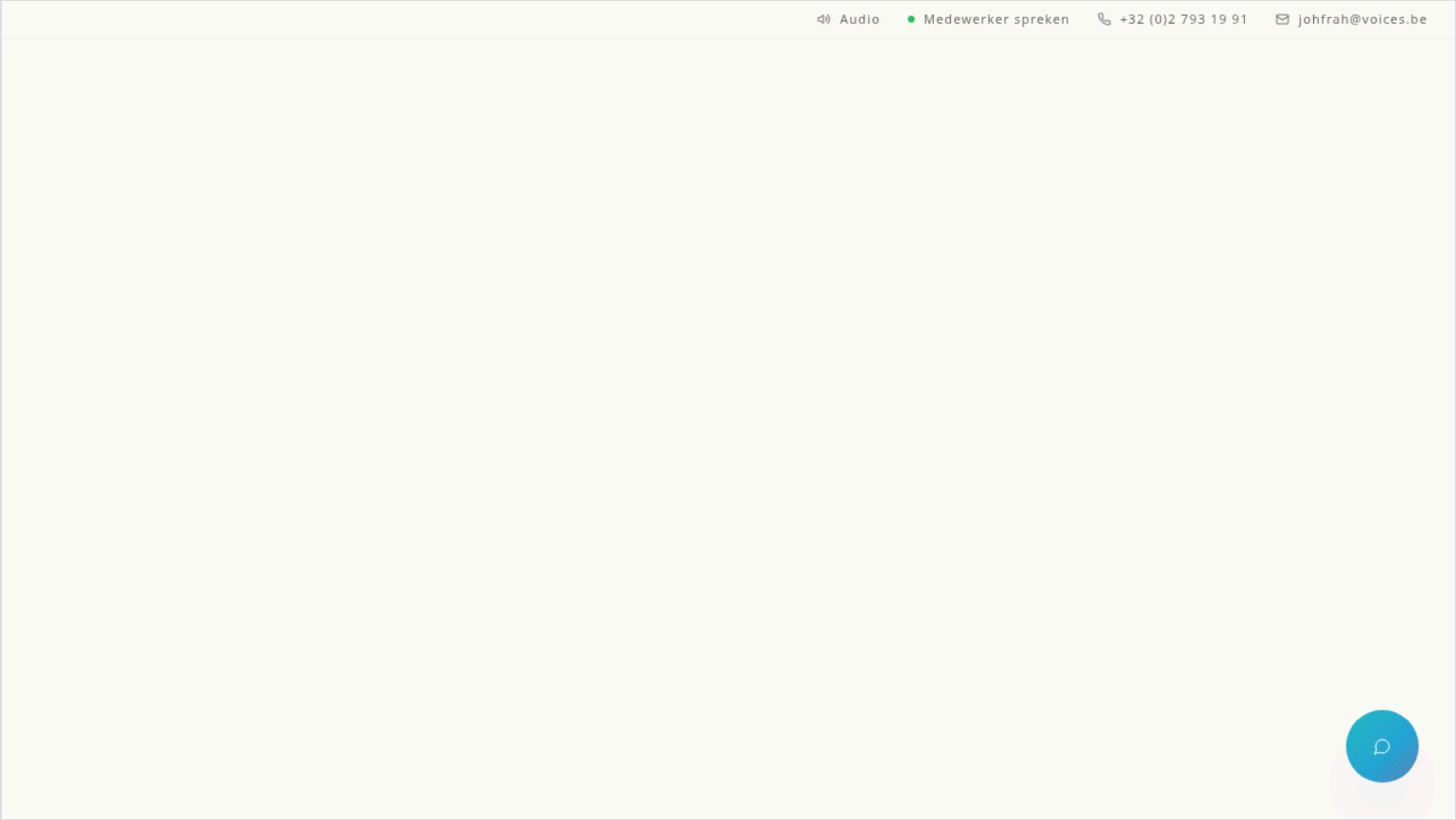

Backoffice ingang

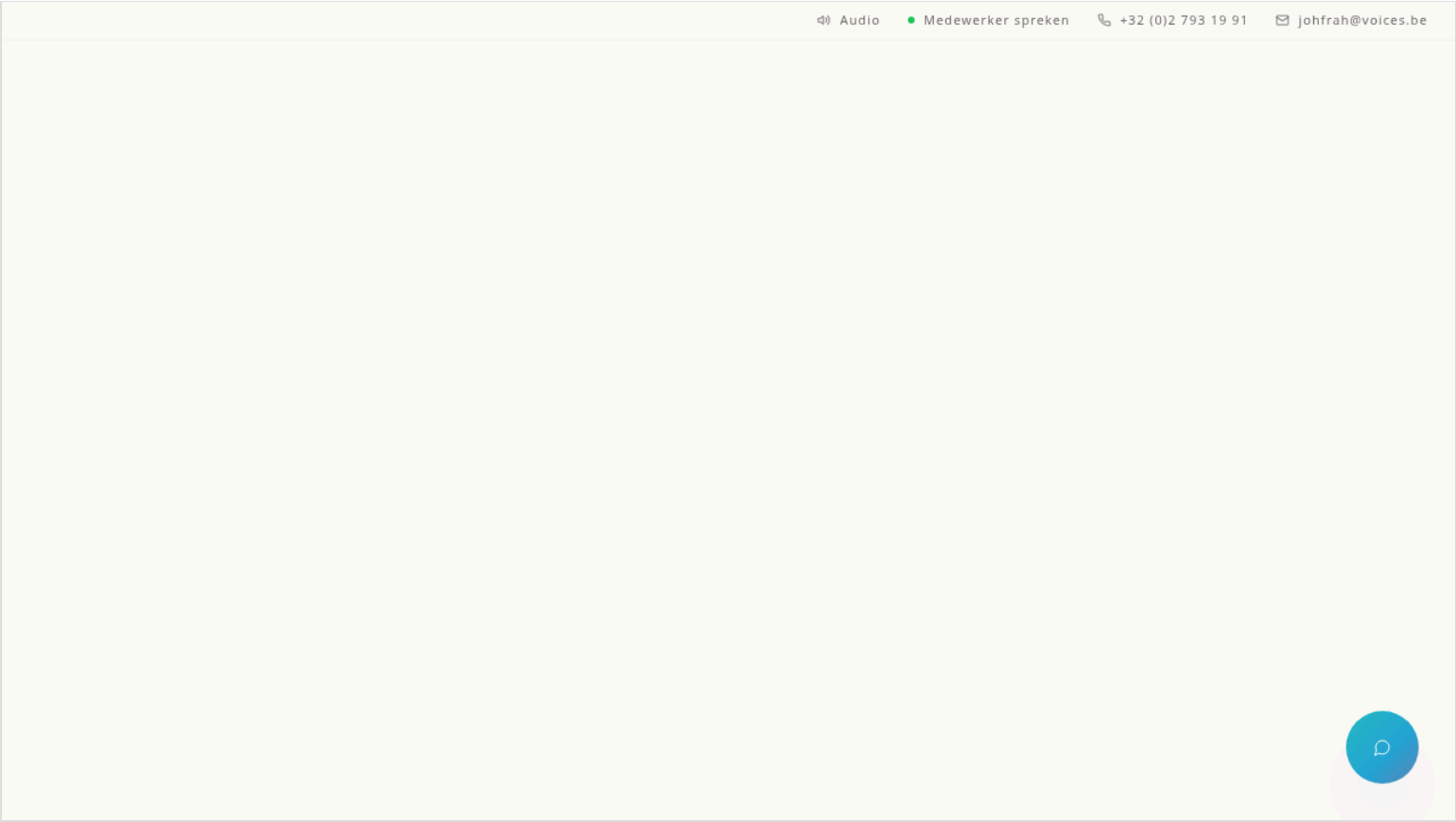

Account ingang

Opmerking:

- Deze screenshots tonen de toegangs- of contextlaag.
- Detailschermen achter login worden best aangevuld met interne screenshots zodra je partner toegang heeft.

Snelle noodchecklist op één pagina

1. Is toegang veilig?
2. Draait sales-opvolging?
3. Draait productieflow?
4. Zijn betalingen onder controle?
5. Zijn er kritieke incidenten?
6. Is er één verantwoordelijke per issue?
7. Is de volgende statusupdate gepland?

Als je 5 of meer keer "ja" hebt, zit je op koers.
Als je 3 of minder keer "ja" hebt, schaal direct op.

Slot

Je hoeft niet alles te kennen om Voices goed te besturen.
Je moet vooral ritme, duidelijkheid en discipline houden.

Werk klein, werk helder, werk met bewijs.
Dan blijft het bedrijf stabiel, zelfs in een moeilijke overgang.