RLTC 長照專題規劃：守護未來的尊嚴與品質

許家人一份安心，許自己一世尊嚴

退休後我們最擔心的不是錢不夠，而是辛苦一輩子的老本，
因為一場意外或疾病而被龐大的醫療費「偷走」。
這是一份專為您的資產量身打造的保全計畫。

未來的趨勢，我們共同的課題

2024年

3.6人 守護 1老

2030年

社會結構持續變遷

2050年

長期照護需求增加

隨著高齡化加速，社會資源將面臨 **分配挑戰**

提早規劃，不僅是為了自己，更是為了 **減輕家人的未來負擔**

樂活金三角：全方位的財富守護

醫療帳戶

醫療帳戶

住院期間的
醫藥費開銷

理財帳戶

理財帳戶

保障退休後的
生活品質

長照帳戶

長照帳戶

守護老本
不被長期掏空

三大帳戶協同運作，確保資產「專款專用」

險種對比：補足醫療險的缺口

醫療險

保障止於「出院那天」

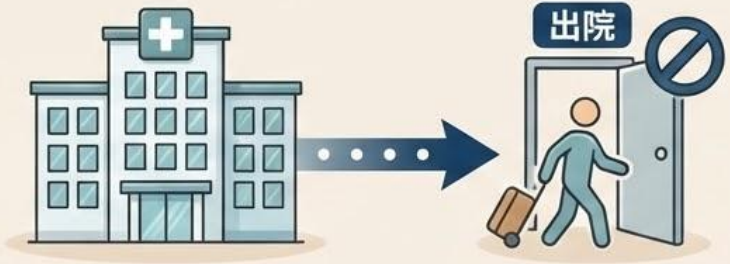

解決住院醫藥費

長照險

保障始於「回家那天」

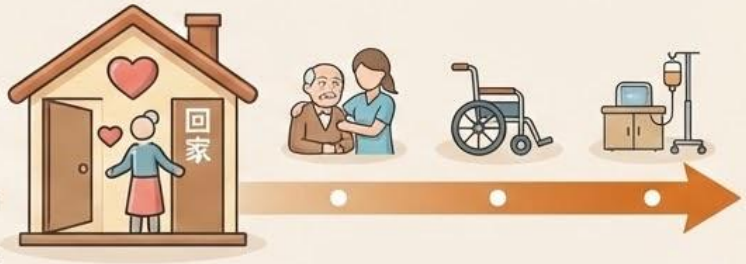

解決長期生活照護費

人力代價：全天候的無聲磨損

24 小時 全年無休

照顧責任不間斷

照顧者 身心俱疲

體力與精神雙重透支

生活品質 徹底停擺

原有生活被迫暫停

財力代價：深不見底的經濟黑洞

每月 5 - 8 萬開銷

持續且固定的支出

一生準備 600 萬起

退休金可能不夠用

長期耗材不斷支出

額外且難以預估的費用

長照開銷全解析：您需要準備多少錢？

每月開銷總計 5～12 萬元

一年 60～144 萬，五年可能花掉 300～720 萬

專業看護費

3~7 萬/月

居家或機構專業照顧，長期照護常需多年支持。

醫療器材費

1~3 萬/月

血壓計、藥盒、復健器材與自費藥品。

日常耗材費

1~2 萬/月

紙尿褲、看護墊與營養品等日常必需品。

隱形照護成本：看不見的經濟缺口

水面上的直接支出

每年約 60 - 80 萬
(看護費、醫藥費、耗材費)

隱形照護成本 (看不見的經濟缺口)

離職薪資損失
被迫中斷職業生涯
每年損失的收入

退休金中斷
勞保年金大幅縮水
未來面臨經濟危機

身心健康損耗
照顧者壓力爆表
產生額外醫療支出

南山理賠標準：醫師診斷，一目了然

日常生活障礙

進食

沐浴

更衣

如廁

平地行動

移位

6 項符合 3 項

認知功能障礙

認不得時間

認不得地點

認不得親人

CDR 達 2 分

新加坡 Care Shield Life 長照險：理賠標準與制度概覽

制度特色與加入條件

- 1980年後出生國民：30歲強制加入
- 1980年前出生國民：政府補助保費最高約 NTD 92,000 (SGD 4,000)
- 理賠條件與台灣相似

1. 生理功能障礙 (6項取3項)

無法獨立完成 6 項中的 3 項

全方位理賠地圖：解決各階段痛點

第一年啟動金

90萬元

每年分期金

60萬元

抗通膨設計

每年2%遞增

解決硬體痛點

- 醫療床、輪椅
- 浴室無障礙改裝

解決軟體開銷

- 外籍看護費用
- 尿布、營養耗材

解決未來隱憂

- 對抗物價上漲
- 守護長期品質

為何您一定要擁有長照險？

風險轉嫁

用「確定」的小額保費
槓桿「不確定」的龐大開銷
將家庭風險移轉給保險公司

專款專用

確保辛苦一輩子的老本
不被突發的長照費「偷走」
實現真正的資產保全

尊嚴守護

讓自己活得有尊嚴
不看人臉色、不卑微乞求
更不成為孩子沉重的負擔

這不是一筆支出，而是為您的財富蓋一座防火牆。

1000 萬資產對決：縮水 vs. 保全

自己存：風險自負

支付看護、醫療、耗材費
老本不斷流失

資產剩約：200 萬

長照險：資產保全

由保險公司支付長照開銷
我們只需要負擔確定的保費

長照總價值：1000 萬

絕對不浪費：兩全其美的資產規劃

活著自己領

- 有事公司顧
- 活得有尊嚴

走後留子女

- 沒事留家人
- 資產完整傳承

規劃建議：為您的資產量身打造

提早佈局

用小錢

守護辛苦一輩子的財富

專款專用

建立

資產防火牆

確保老本不動

現在行動

為自己與家人預約一個

尊嚴未來

守護尊嚴 從現在開始規劃

許家人一份安心，許自己一世尊嚴