JavaScript Functions

FÖLL / FUNCTIONS

Endurnýtanlegar aðgerðir

- Föll gera okkur kleift að skrifa endurnýtanlegan, einingaskiptan kóða.
- Við skilgreinum „bút“ af kóða sem við getum síðan keyrt síðar.
- Við notum þau ALLTAF

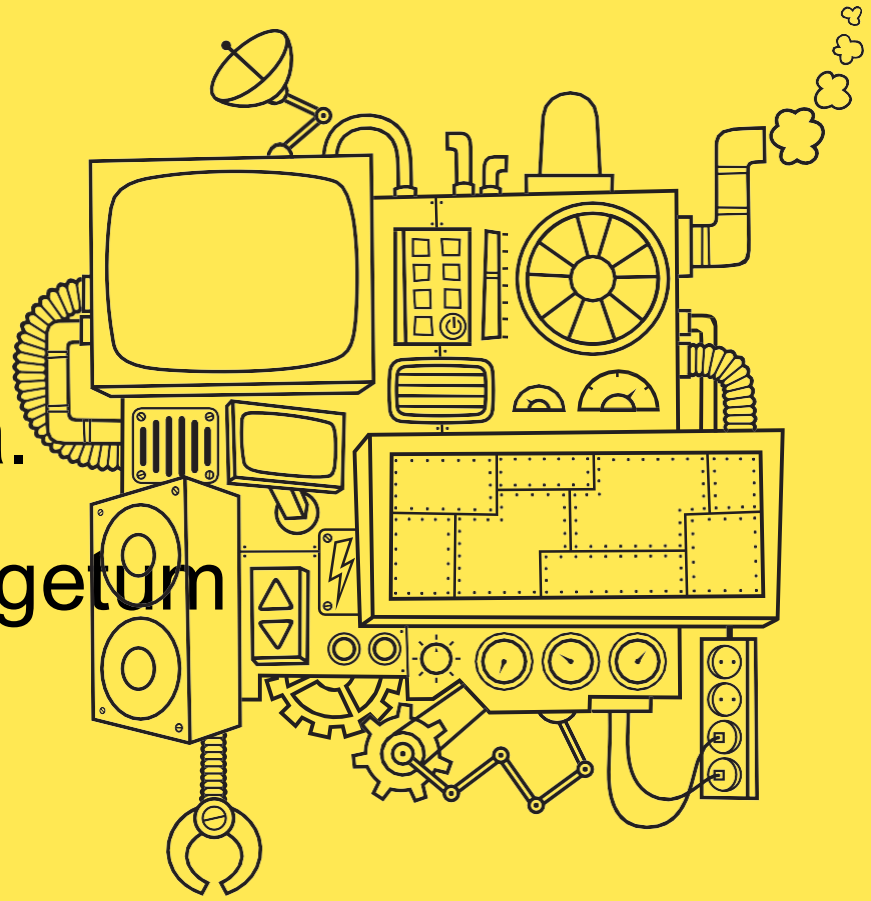

2 SKREFA PROCESS

SKILGREINA

KEYRA

SKILGREINA

```
function funcName(){
  //Gera eitthvað
}
```

SKILGREINA

```
function angry(){
  Console.log(“AAAAARGHH!!! IM
  SO ANGRY!!!“)
}
```

KEYRA

```
funcName();   //Keyra einusinni

funcName(); //Keyra aftur!
```

ARGUMENTS

INPUTS

Eins og staðan er núna taka einföldu
föllin okkar ekki inn nein arguments
og haga sér því alltaf nákvæmlega
eins með sömu niðurstöðu.

ENGIN INPUTS

angry()

angry()

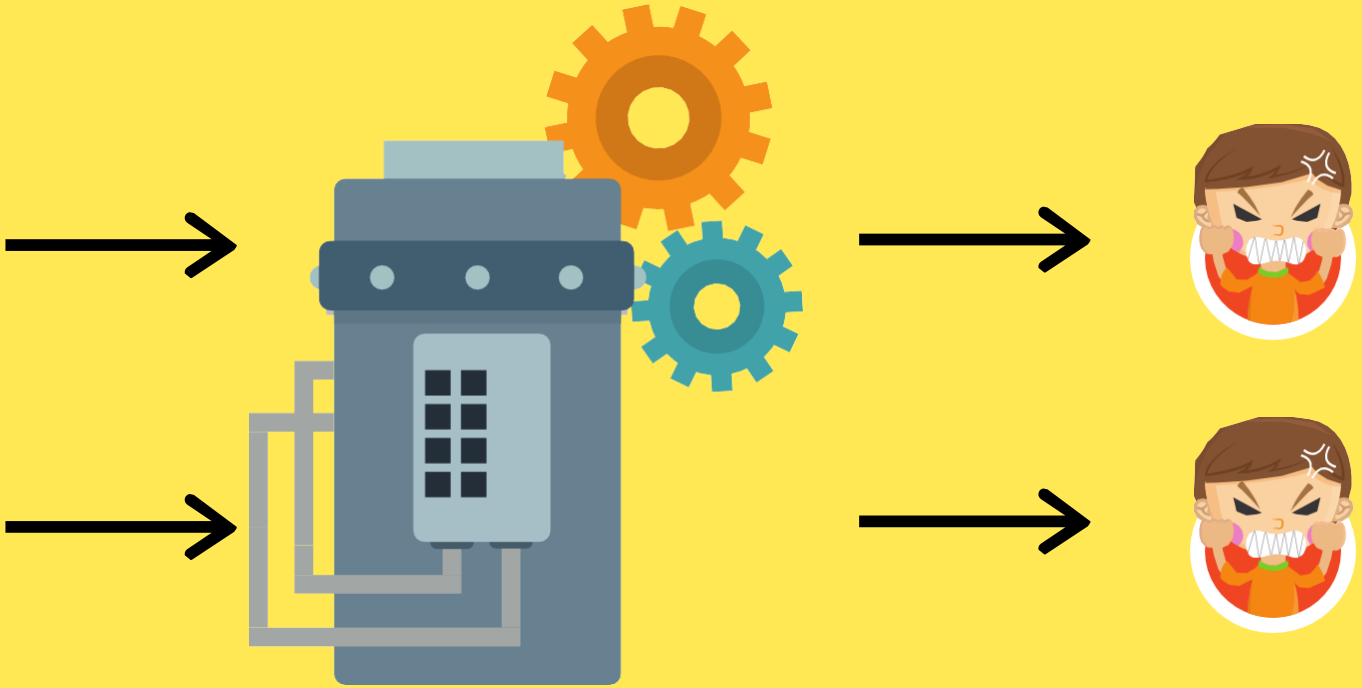

NO INPUTS

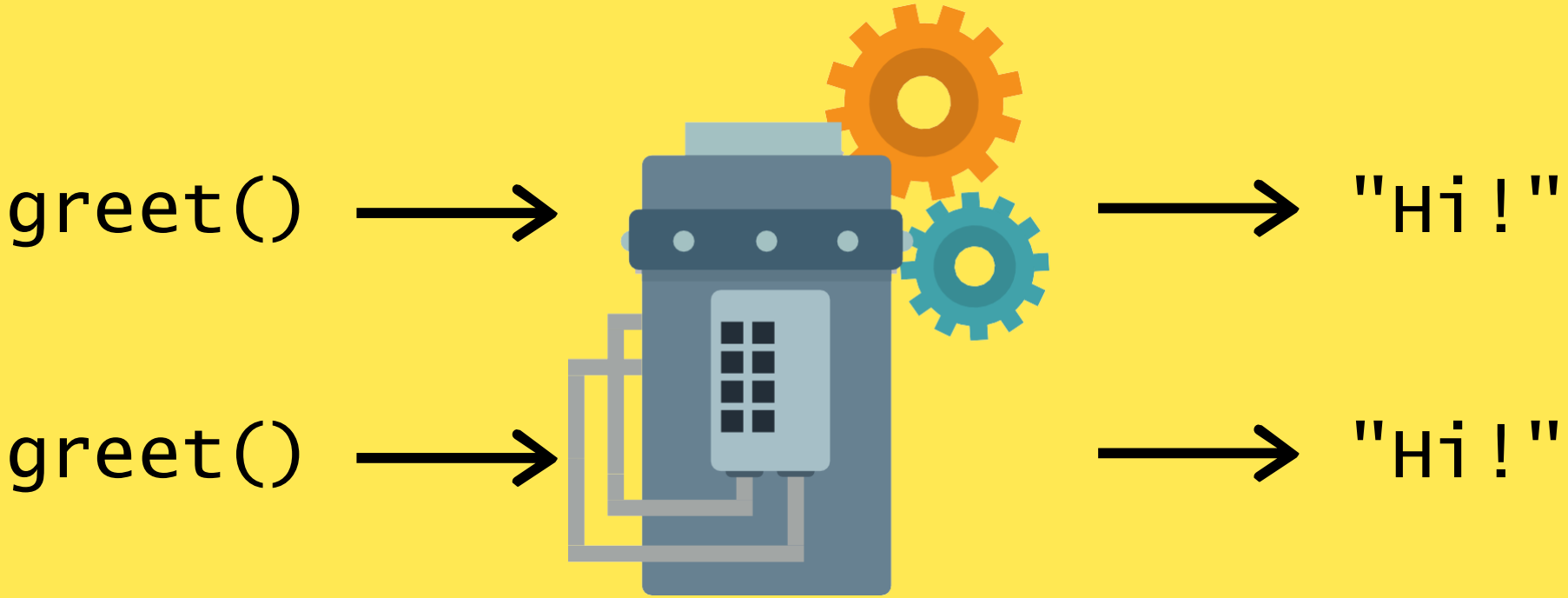

ARGUMENTS

Við getum líka skrifað föll sem taka á móti inputs/gögnum

ARGUMENTS

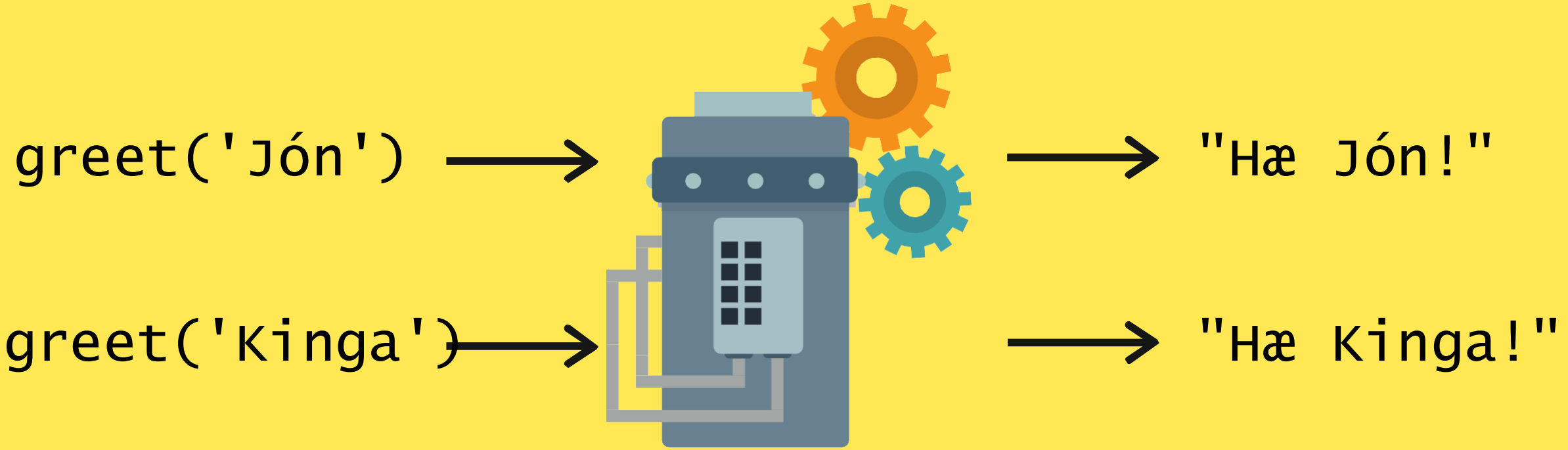

ANNAÐ DÆMI

avg(20,25) → 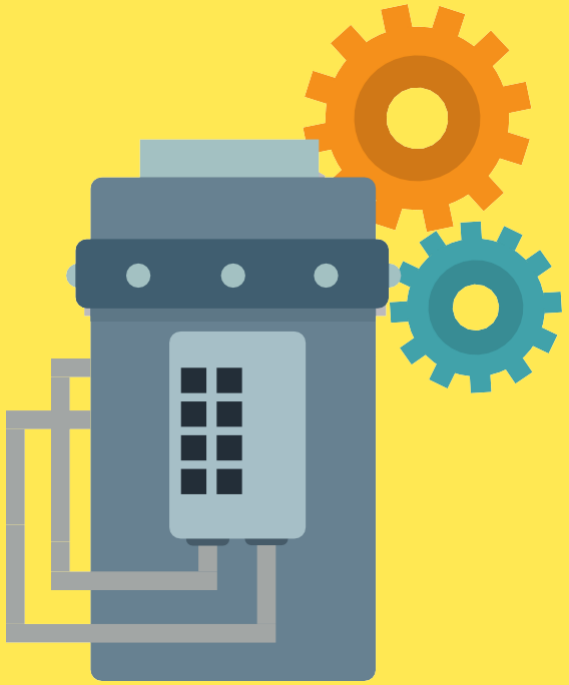 → 22.5

avg(3,2,5,6) → → 4

No inputs

```
//No input
"hello".toUpperCase();
```

Arguments!

```
//Different inputs...
"hello".indexOf('h'); //0
//Different outputs...
"hello".indexOf('o'); //4
```

GREET TAKE 2

```
function greet(person) {
  console.log(`Hi, ${person}!`);
}
```

```
greet('Arya');
```

→ "Hi, Arya!"

```
greet('Ned');
```

→ "Hi, Ned!"

2 ARGUMENTS!

```
function findLargest(x, y) {
    if (x > y) {
        console.log(`${x} is larger!`);
    }
    else if (x < y) {
        console.log(`${y} is larger!`);
    }
    else {
        console.log(`${x} and ${y} are equal!`);
    }
}
```

```
findLargest(-2,77)
```

"77 er stærra!"

```
findLargest(33,33);
```

"33 og 33 eru jafn stórir"

RETURN

Innbyggðar aðferðir skila gildum þegar við köllum á þær.
Við getum geymt þau gildi í breytu:

```
const yell = "I will end you".toUpperCase();

yell; //"I WILL END YOU"

const idx = ['a','b','c'].indexOf('c');

idx; //2
```

EkkertRETURN!

Föllin okkar console.log‘a bara og skila engu.

```
function add(x, y) {
    console.log(x + y);
}

const sum = add(10, 16);
sum; //undefined
```

FYRSTA RETURN!

Nú getum við tekið gildi og geymt það í breytu

```
function add(x, y) {
    return x + y; //RETURN!
}

const sum = add(10, 16);
sum; //26

const answer = add(100, 200);
answer; //300
```

RETURN

Return – Skipunin stöðvar keyrslu fallsins og tilgreinir hvaða gildi fallið skilar.