Zuversicht beginnt
mit dir und mir.

Unsere Idee

Eine digitale Informations- & Interaktionsplattform, die Engagement so einfach und belohnend macht wie Dating oder Sprachenlernen, um die erlebte Selbstwirksamkeit (die aktuell nur 10 % der Menschen spüren) zurückzugeben.
Die Funktionen der App setzen sich aus drei bereits erprobten Konzepten zusammen: Ein Cross-Over aus Urban Sports Club als lokale Informationsplattform für Charity Events, Tinder als Match-Making Mechanismus mit Vereinen, Organisationen und Initiativen & Duolingo als incentiviertes Reward und Tracking System.

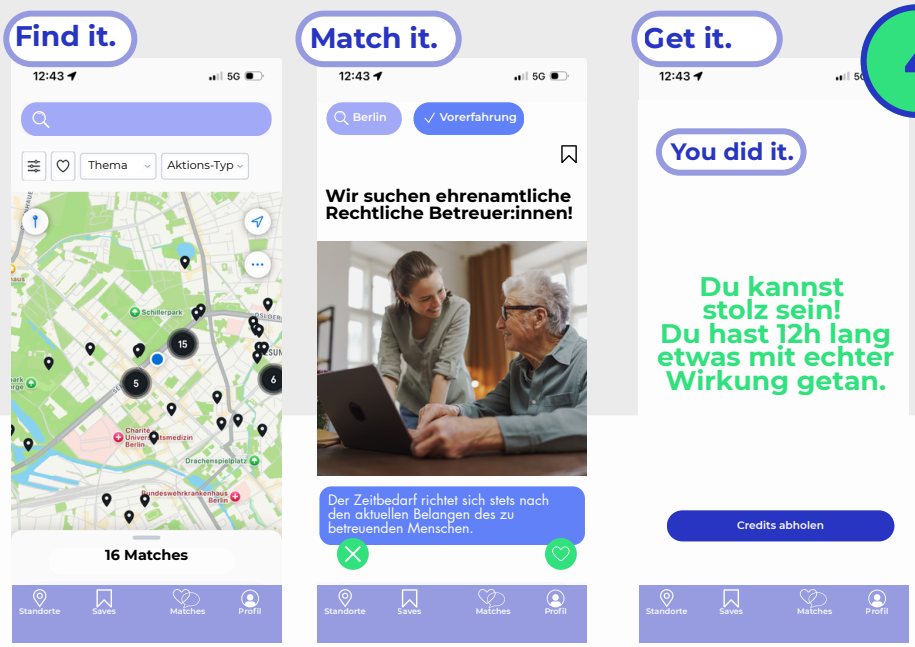

4 Hebel für Zuversicht

1 – Überwindung der Schwarzmalerei

2 – Selbstwirksamkeit statt Frustration

3 – Stärkung der lokalen Gemeinschaft

4 – Kollektive Positivität

Die App transformiert die passive Schwarzmalerei in aktives Handeln, indem sie gesellschaftliches Engagement so intuitiv und motivierend wie moderne Lifestyle-Apps gestaltet. Das Herzstück der App ist die Verbindung von individueller Selbstwirksamkeit und sozialer Vernetzung. Um Hemmschwellen abzubauen, bietet die integrierte Chat-Funktion einen direkten und niederschwelligen Zugang, um Fragen zu Initiativen sofort zu klären. Durch die Social-Circle-Funktion können Nutzer:innen ihre Freunde und Familie mit einem Klick hinzufügen. Zu sehen, welche Aktivitäten das eigene Umfeld anstrebt, schafft ein neues „Wir-Gefühl“ und nutzt das soziale Umfeld als Motivator, um aus dem rein privaten Rückzug herauszutreten. In Anlehnung an erfolgreiche Gamification-Modelle sammeln Nutzer:innen mit jedem Engagement Credits, die ihre erlebte Wirksamkeit messbar machen. Diese Credits können gezielt eingesetzt werden (Bsp. Vouchers, Micro-Donations).

How we make it fly.

Um den App Launch zu aktivieren rufen wir unser Kommunikationskonzept “Zuversicht beginnt mit dir & mir” ins Leben. Der Kampagnen-Ansatz kombiniert dabei bewusst Online und Offline Channel um Awareness über alle demografischen Zielgruppen hinweg zu generieren:

→ Social (Micro-) Creator Infusions: Erfahrungsbericht zu eigenem Engagement über die App.
→ Presse / News Channel: Berichterstattung zu lokalen, inspirierenden Zuversichts-Geschichten die durch die App entstanden sind.
→ OOH / Guerilla Marketing: Plakative “Zuversicht beginnt mit dir und mir” Statements inkl. QR Code zum App Download.
→ Kollaboration mit Partnervereinen und -brands: Co-Author Postings auf Social Media, Ad Placements in Partner-Apps, etc.