JANEIRO BRANCO & JANEIRO ROXO

JANEIRO BRANCO & JANEIRO ROXO

SAÚDE MENTAL E HANSENÍASE

CONSCIENTIZAÇÃO E CUIDADO

O que é o Janeiro Branco?

1. Campanha criada em 2014 para promover a saúde mental.
2. Incentiva o diálogo sobre emoções, autocuidado e prevenção.

O que é o Janeiro Roxo?

1. Campanha nacional de combate à hanseníase.
2. Promove diagnóstico precoce, tratamento gratuito e combate ao preconceito.
3. A hanseníase tem cura!

Por que falar sobre saúde mental?

1. 1 em cada 4 pessoas terá algum transtorno mental ao longo da vida.
2. Quebrar tabus é essencial para buscar ajuda.
3. Cuidar da mente é tão importante quanto cuidar do corpo.

Sinais e sintomas da hanseníase

1. Manchas esbranquiçadas ou avermelhadas com perda de sensibilidade.
2. Dormência, formigamento ou fraqueza muscular.
3. Procure uma unidade de saúde ao notar sintomas.

Como promover saúde mental?

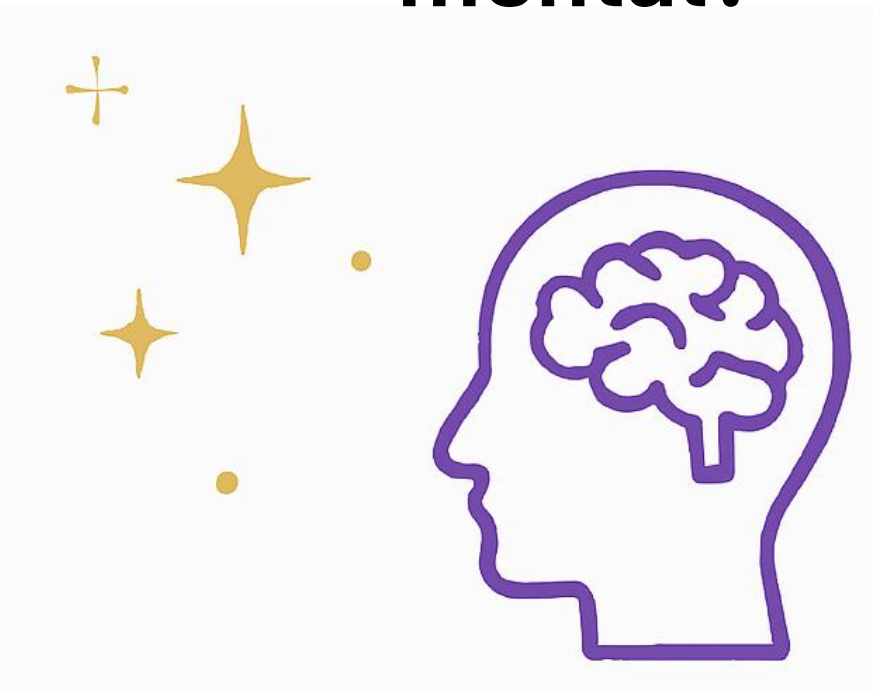

1. Praticar atividades físicas e meditação.
2. Estabelecer limites saudáveis no trabalho e nas relações.
3. Buscar apoio psicológico quando necessário.

Quebrando o preconceito

1. A hanseníase não é altamente contagiosa.
2. O tratamento é eficaz e gratuito pelo SUS.
3. O preconceito atrasa o diagnóstico e prejudica vidas.

Como participar da campanha?

1. Vista branco e roxo durante o mês de janeiro.
2. Compartilhe informações nas redes sociais.
3. Promova rodas de conversa e ações educativas.

Apoio institucional

1. Incentive empresas, escolas e órgãos públicos a aderirem.
2. Distribua materiais informativos.
3. Crie espaços de escuta e acolhimento.

Encerramento e chamada à ação

1. "Em Janeiro, cuidamos da mente e combatemos o preconceito. Junte-se a nós nessa campanha de empatia e informação."