CALIPSO | A COMPANY IN VISMA

EBOOK

Gestión financiera integral: control y visibilidad con un ERP

Índice de contenido

1. **Gestión financiera integral:** por qué es crucial en la administración de la empresa.
p. 4

2. **ERP, herramienta maestra** en la mejora de la gestión financiera
p. 11

3. **De la visión a la transformación:** cómo implementar un ERP para finanzas.
p. 16

El mundo atraviesa importantes cambios geopolíticos, económicos y tecnológicos que implican considerables desafíos para el progreso de Latinoamérica; tanto por el enlentecimiento del crecimiento económico, como por la caída del dinamismo del comercio internacional y la aceleración de la revolución digital que están modificando los patrones de consumo y producción. Pero, simultáneamente, se abren nuevos **espacios de oportunidad para que los países adopten un estilo de desarrollo más justo y sostenible,** asegura la *Comisión Económica para América Latina y el Caribe (CEPAL).*

Navegando este proceso se encuentran las micro, pequeñas y medianas empresas **(MIPYMES)**, cuyo peso en el tejido productivo las vuelve un actor central para el desarrollo de la región: **representan el 99% de las empresas formales de Latinoamérica y generan el 61% del empleo registrado,** indican datos de la *CEPAL*.

En consecuencia, es de vital importancia **que estas avancen hacia la incorporación de un modelo de gestión financiera integral** que permita la armonización de todas sus áreas para la consecución de sus objetivos. El desafío es grande, como lo son las herramientas capaces de llevar a las organizaciones a su siguiente nivel de desarrollo.

Bienvenidos a un viaje que, de la mano de **Calipso**, nos conducirá desde la importancia de la gestión financiera integral hasta la implementación exitosa de un sistema ERP, herramienta capaz de proporcionar una visión global en el departamento contable. ¡En marcha!

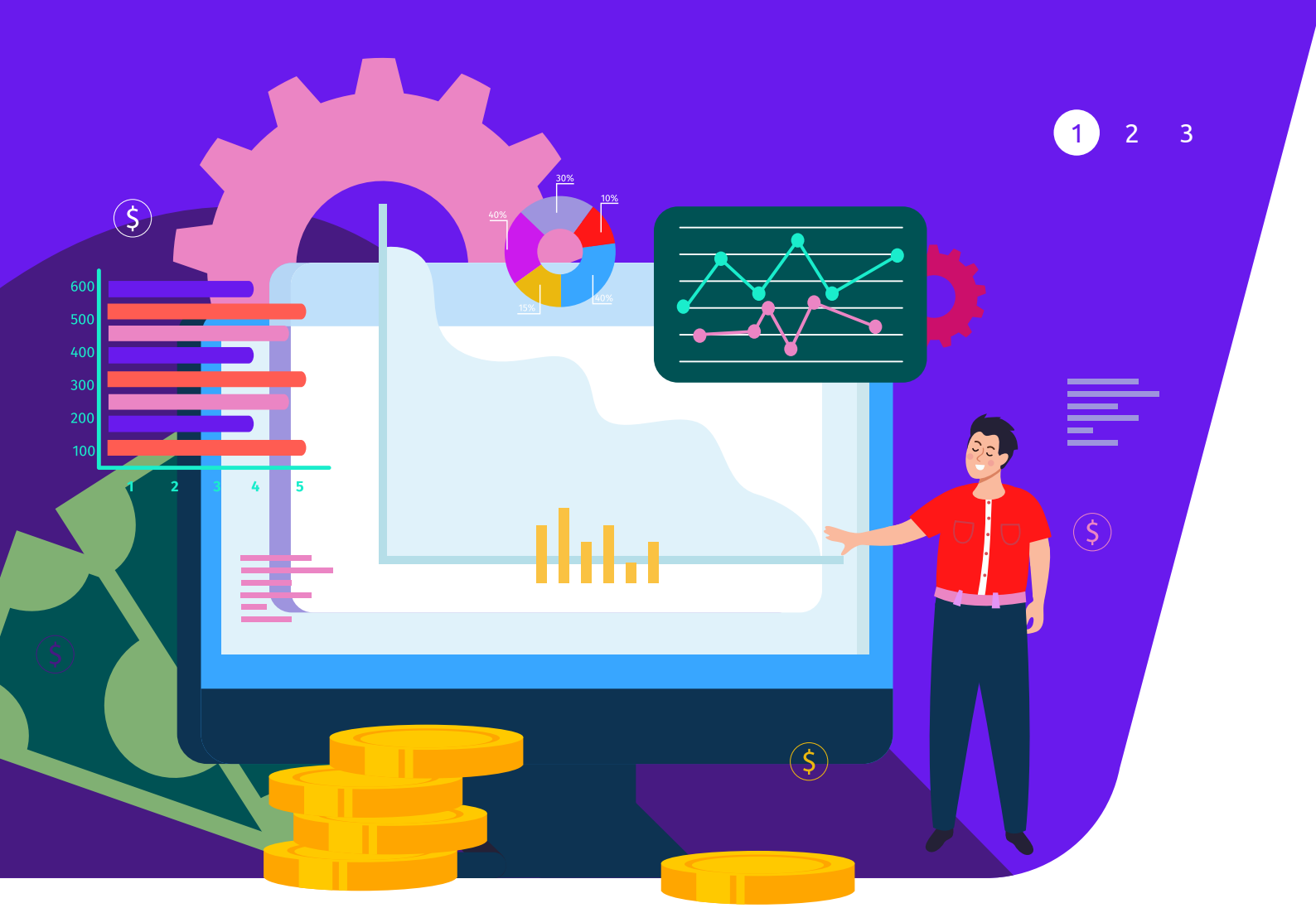

1. Gestión financiera integral: por qué es crucial en la administración de la empresa

La adecuada gestión financiera y económica de una empresa es hoy un pilar fundamental para el éxito y la estabilidad de toda organización. Desde un enfoque holístico y sistémico, se centra en el conjunto de prácticas estratégicas para la planificación, el control, la supervisión y optimización de los recursos financieros que permiten el logro de los objetivos comerciales y operativos.

En esta línea, **la gestión financiera puede pensarse como una red de procesos interconectados** que implican acciones coordinadas entre la administración de la empresa, sus inversionistas y acreedores, en caso de tenerlos.

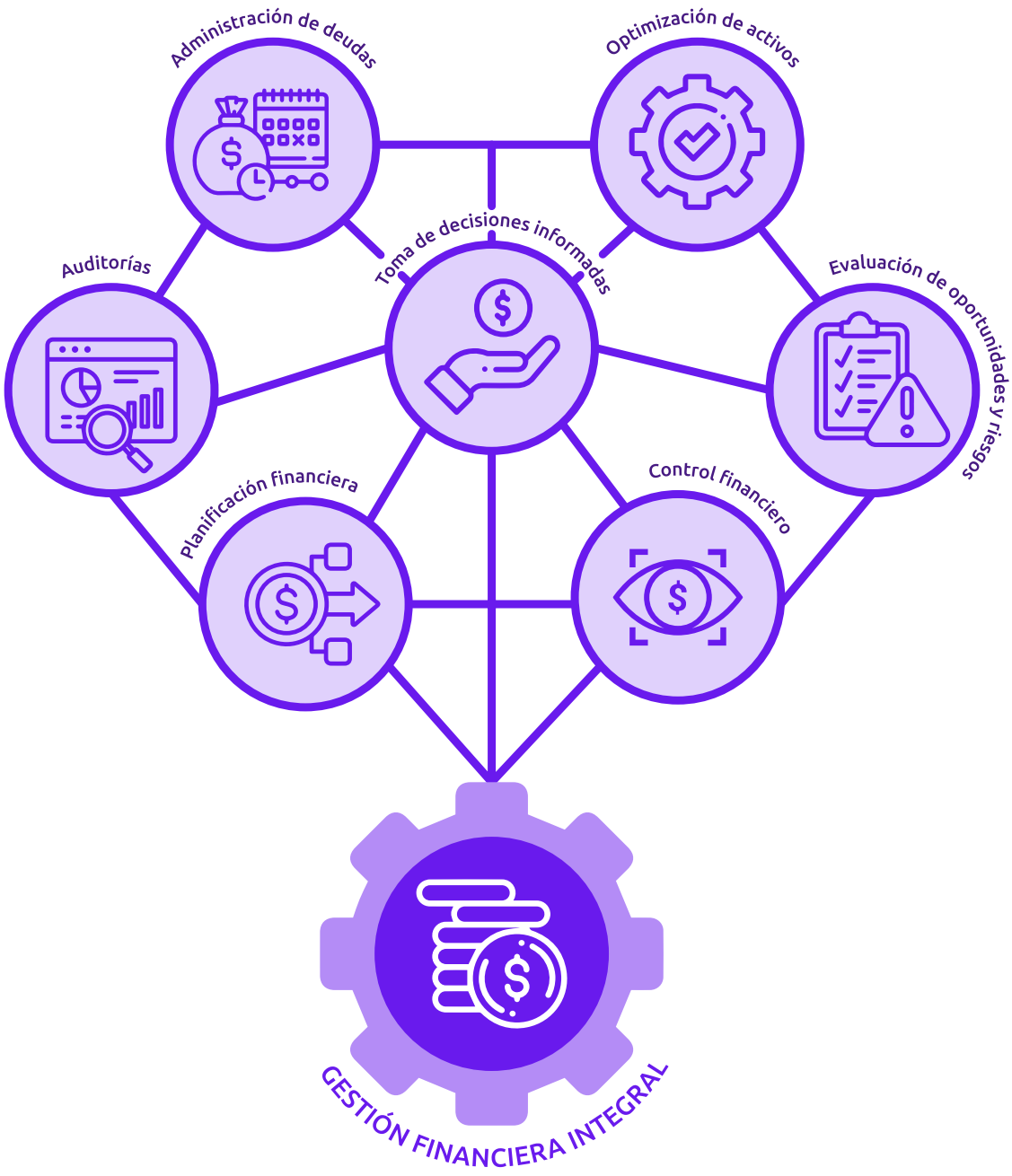

Como puede verse, **la gestión financiera integral implica una serie de componentes** que deben administrarse individualmente, pero cuya coordinación e integración orienta a la organización hacia sus metas:

Planificación financiera. Implica la elaboración de planes a corto y largo plazo, así como de presupuestos y pronósticos. Resulta de este modo una guía que contribuye a establecer objetivos e identificar desafíos y oportunidades.

Control financiero. Implica monitorear y evaluar regularmente el desempeño de la empresa. Para ello se utilizan indicadores de rentabilidad, liquidez y eficiencia operativa.

Toma de decisiones informadas. Requiere contar con datos precisos para el análisis, desde la inversión y el financiamiento hasta la distribución de recursos.

Auditorías. Las revisiones periódicas permiten garantizar la transparencia e integridad de la gestión financiera, a la vez que se identifican áreas de mejora.

Evaluación de oportunidades y riesgos. La gestión financiera supone la evaluación de oportunidades de inversión y los riesgos a los que la empresa se enfrenta, lo que a su vez es central para la toma de decisiones estratégicas.

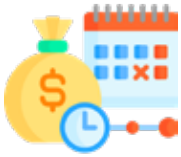

Administración de deudas. Es un imperativo para la salud financiera de la organización. Para ello deben negociarse las tasas de interés, los plazos y los pagos adeudados.

Optimización de activos. A partir de las políticas de inversión y gestión de activos de la empresa, estos pueden emplearse de manera eficiente.

Se pone en evidencia, entonces, que la gestión financiera supera ampliamente la mera administración contable. **En el camino del éxito, implica estrategia, capacidad de decisión y adaptación al entorno económico y financiero.**

5 OBJETIVOS DE LA GESTIÓN FINANCIERA INTEGRAL

1 Maximizar

el valor de la empresa a través de la toma de decisiones que incrementen el interés de los accionistas.

2 Optimizar

el uso de los recursos.

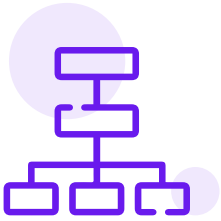

3 Garantizar

una estructura financiera que permita a la empresa sostenerse a largo plazo.

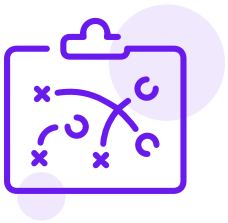

4 Facilitar

la toma de decisiones estratégicas informadas a partir de datos precisos y oportunos.

5 Cumplir

con normativas y regulaciones locales.

En conjunto, la gestión financiera integral permite a las empresas maximizar sus ganancias en el corto plazo e incrementar su valor a lo largo del tiempo.

Asimismo, es posible reconocer en ella dos niveles con funcionamientos y propósitos diversos. Un **nivel táctico,** en el que los procedimientos rigen la manera en que se procesan las transacciones diarias, se realiza el cierre contable mensual, se compara el gasto real con el presupuestado y se garantiza el cumplimiento de los requisitos fiscales y auditorías.

Por otro lado, a **nivel estratégico,** la gestión financiera nutre la planificación y los análisis, de modo tal de poder prever inversiones futuras, detectar oportunidades y construir empresas resilientes.

En conjunto, se trata de que la organización se maneje con eficiencia y eficacia, propiciando "un manejo técnico, humano y transparente en el proceso tan delicado de la administración y la asignación de los recursos financieros", señala una investigación de Rafael Alfredo Terrazas Pastor, PhD. en administración de empresas. Para ello, el especialista propone **un modelo de gestión financiera basado en tres fases secuenciales y lógicas,** con un enfoque integral, sistémico y que abona el proceso de toma de decisiones:

PLANIFICACIÓN

En esta etapa se generan las estrategias que permitirán las actividades para el funcionamiento y el presupuesto de la organización.

EJECUCIÓN Y ANÁLISIS

Se constituye en un proceso sobre la marcha que se prepara en función del desarrollo de estados y balances. Estos permiten registrar la información económico-financiera de la empresa para un posterior análisis que refleje la situacion de la empresa en cuanto a su patriminio, liquidez, endeudamiento y rentabilidad. A partir de ello, pueden elaborarse y presentarse reportes.

CONTROL Y DECISIÓN

Consiste en el monitoreo de las acciones realizadas para respaldar la toma de decisiones. Son aquí importantes los indicadores de desempeño.

A partir de lo antedicho, se pone de relieve que la gestión financiera integral es crucial para la salud financiera de una empresa. Pero, ¿cómo saber si se está en el camino correcto?

Como indica *Negocios y empresa*, **cuatro indicadores de gestión financiera que permiten evaluar la salud de una empresa y medir su desempeño incluyen:**

Liquidez

Mide la capacidad de una empresa para cumplir con sus obligaciones financieras a corto plazo. En otras palabras, para pagar sus deudas inmediatas. Para ello se consideran el efectivo, cuentas por cobrar e inventarios.

Rentabilidad

Permite evaluar en qué medida la empresa genera ganancias en función de los recursos invertidos. Algunas métricas en este sentido incluyen el margen de beneficio neto, el retorno sobre activos (ROA) y el retorno sobre inversión (ROI).

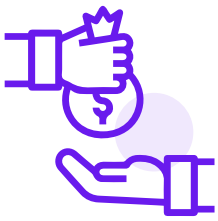

Endeudamiento

Contemplan la proporción de financiamiento de la empresa que proviene de préstamos y la capacidad de ésta para gestionar estas obligaciones.

Eficiencia operativa

Refiere a la capacidad de la organización para optimizar sus procesos y recursos a fin de maximizar la producción y el rendimiento, a la vez que se minimizan los costos.

Queda en evidencia entonces, que “el análisis de datos financieros permite examinar y evaluar de manera objetiva los resultados y el rendimiento financiero de una organización, lo que proporciona una base sólida para la toma de decisiones estratégicas y la planificación futura”, sostiene *ConectaPyme*. En consecuencia, no se trata meramente de realizar una adecuada gestión financiera de la empresa, sino de contar con datos suficientes y precisos, para lo cual hoy la tecnología ofrece una herramienta invaluable: el sistema de planificación de recursos empresariales (ERP).

2. ERP, herramienta maestra en la mejora de la gestión financiera

"La era digital ha transformado radicalmente la forma en que las empresas manejan sus finanzas. La digitalización en la gestión financiera no es sólo una tendencia, sino una necesidad para mantenerse competitivo en el mercado actual", asegura *GS Gestión*.

Entre los grandes protagonistas de esta 'revolución' en la gestión financiera, se encuentra, como ya mencionamos, el **sistema ERP**; un conjunto de programas informáticos que permite a las compañías administrar y automatizar una pluralidad de sus actividades cotidianas, como contabilidad, manejo de inventarios y operaciones de la cadena de suministro, así como unificar la información de estas diversas áreas. Además, ofrece herramientas que ayudan a planificar, presupuestar y predecir resultados, todo lo cual favorece el rendimiento.

En este sentido, explica *GS Gestión*, **la digitalización está redefiniendo la administración financiera** de diversas maneras:

Automatización de numerosas tareas financieras, desde la contabilidad hasta la gestión de pagos, lo que aumenta la eficiencia y reduce la incidencia de errores humanos.

Acceso a datos financieros en tiempo real, lo que permite la toma de decisiones informadas en un mercado con fluctuaciones rápidas.

Mayor eficiencia en la toma de decisiones gracias a las herramientas de analítica avanzadas que permiten procesar grandes volúmenes de información e identificar tendencias y predecir escenarios futuros.

Mayor seguridad financiera en tanto que las soluciones digitales ofrecen sistemas robustos para proteger la información sensible.

Integración de sistemas que contribuyen a una visión integral y unificada de las distintas áreas de la empresa.

Colaboración y accesibilidad mejoradas, puesto que estas herramientas facilitan el acceso remoto a la información, lo que es de primera importancia en un mundo laboral y de los negocios que tienden a la flexibilidad.

No es de extrañar entonces que, según un relevamiento a empresarios realizado por IDEA, **el 95% sostuvo que su organización se encuentra en etapa de digitalización,** comunica *Infobae*. Así, e independientemente de su tamaño, las compañías han adoptado "transformaciones ágiles para atacar las nuevas reglas del mercado y encontrarse preparadas para las innovaciones que demanda un ecosistema en permanente evolución", escribe Pablo Carretino, autor del artículo.

Esto, sin embargo, explica un blog de *Calipso*, no está libre de desafíos, debido a la **complejidad a la que se enfrentan las empresas en el ámbito de la gestión financiera:**

Diversidad de tareas

Dentro del sector financiero se realizan distintas actividades, como la elaboración de presupuestos, el seguimiento de ingresos y gastos y la gestión de créditos e inversiones. Estas a su vez se interconectan entre sí, lo que aumenta la complejidad.

Volumen de datos

Las empresas gestionan grandes volúmenes de datos financieros provenientes de diversas fuentes, incluidas transacciones diarias y registros contables. Manejar y analizar de manera efectiva tamaña cantidad de información es un desafío.

Regulaciones y cumplimiento fiscal

Las organizaciones deben mantenerse al día con la legislación fiscal, las normativas contables y regulaciones específicas de la industria en la que se desempeñan. Su incumplimiento, incluso, puede resultar en sanciones.

Riesgos y volatilidad

Especialmente en Latinoamérica, las fluctuaciones del mercado y los cambios en las tasas de interés pueden impactar negativamente en la productividad y el rendimiento de las empresas. Por ello, la toma de decisiones debe ser informada y estratégica para reducir el riesgo.

Precisión y exactitud

Los errores pueden costar caro a las empresas. Por eso, los equipos financieros suelen hallarse bajo presión adicional para garantizar la precisión en todas las etapas de sus procesos.

Por ello, **la clave está en la adecuada elección del ERP de gestión financiera,** capaz de integrar esta pluralidad de necesidades.
¿Qué aspectos son centrales para que contribuya realmente a simplificar y optimizar los procesos contables?

Más allá de la automatización de tareas repetitivas, que sin dudas contribuye a un ahorro significativo de tiempo y dinero, **un software de gestión financiera debe poder realizar análisis avanzados y generar modelos predictivos** capaces de identificar tendencias y patrones. Asimismo, es de gran importancia que esté diseñado para mantenerse actualizado con las regulaciones financieras y contables, que permita el acceso remoto a partir de un servidor (la famosa nube de internet) y que pueda adaptarse a las necesidades específicas de cada empresa. Incluso, es recomendable que el sistema pueda escalarse a medida que ésta crece.

De este modo, **el sistema ERP se vuelve un aliado fundamental al transformar las funciones financieras en oportunidades para la creación de valor.**

Algunas buenas características adicionales de un ERP financiero

- Transparencia para todos los pagos enviados y recibidos.
- Coordinación de balances de ingresos, de gastos y de situación.
- Gestión de diversas cuentas y capacidad de ubicarlas fácilmente.
- Garantizar la integridad y la seguridad de los datos.
- Llevar un registro de todos los pasivos e informes actualizados.
- Mantener una pista de auditoría completa y precisa.

Fuente: *Microsoft*

3. De la visión a la transformación: cómo implementar un ERP para finanzas

"Es difícil imaginar las empresas modernas sin un ERP. **Desde sus raíces hace más de 50 años en las primeras herramientas de planificación financiera y de producción usadas por los fabricantes, el ERP ha crecido hasta convertirse en un pilar en todas las empresas",** reseña un artículo de *TechTarget*.

Una mirada simplificada de cómo funciona el ERP

La información se actualiza en un módulo que envía datos a una base central compartida que, a su vez, distribuye la información correspondiente con otros módulos.

Resulta evidente que, si las empresas necesitaran un sistema diferente para automatizar el flujo de trabajo y la producción de sus diversas áreas, sus colaboradores se verían obligados a aprender (y alternar entre) múltiples herramientas de software para realizar hasta las tareas más sencillas, advierte *Coursera*. En este sentido, **el ERP proporciona un sistema de base de datos central que agiliza todos estos procesos en un solo lugar.**

Por eso, contar con **un ERP como el de Calipso,** puede resultar en una enorme ventaja para ganar competitividad y reducir costos en un mercado altamente desafiante.

¿Cuál es la mejor estrategia a la hora de implementar un software de gestión?

La respuesta no es única y el abordaje depende de las características y necesidades singulares de cada organización. Sin embargo, en términos generales, es posible identificar con *Medium*, las siguientes **cinco estrategias de implementación de un ERP:**

1 Big Bang

Se trata de un enfoque audaz y ambicioso caracterizado por su alcance global y rápida ejecución. Es decir, tiene como objetivo hacer la transición a toda la organización en un sólo movimiento.

2 Por fases

Adopta una estrategia medida que implica dividir el proceso de implementación del ERP en diferentes etapas, cada una de las cuales se centra en un módulo, departamento o área funcional específica.

3 Adopción paralela

Con un enfoque basado en la cautela, supone ejecutar por un tiempo determinado y de manera sincronizada, el sistema heredado junto con el nuevo ERP. Esto implica que, temporalmente, la empresa tendrá datos e información duplicados.

4 Prueba piloto

Con un enfoque basado en la cautela, supone ejecutar por un tiempo determinado y de manera sincronizada, el sistema heredado junto con el nuevo ERP. Esto implica que, temporalmente, la empresa tendrá datos e información duplicados.

5 Implementación híbrida

Combina elementos de distintas estrategias para lograr un abordaje flexible. Por eso, se adapta muy bien a las necesidades únicas y específicas de cada empresa.

Como las mencionadas estrategias de implementación, cada vez más gana terreno la propuesta del **Software como servicio (SaaS).** Es decir, una solución integral alojada en la nube a la que se accede mediante internet a cambio de una tarifa de uso. Esto significa que el cliente puede utilizar el ERP desde cualquier dispositivo electrónico con conectividad y en cualquier momento. Además, no es necesario descargar ninguna aplicación ni se requiere capacidad de memoria, ya que el almacenamiento de la información queda a cargo de la empresa proveedora del servicio.

Ahora bien, cuando lo que se desea es hacer una transición gradual, **lo recomendable es implementar primero el módulo de finanzas.** Como explica *Medium*, esto se debe a que la integración de varias funciones comerciales ayuda a garantizar la precisión contable y cumplir con las regulaciones financieras. Además, proporciona acceso a datos financieros consolidados y mejora el desempeño corporativo.

Más aún, el módulo de finanzas del ERP resulta un excelente respaldo cuando la organización reemplaza otros de sus sistemas, decide escalar o se expande a nuevas locaciones.

No obstante, aunque sin dudas conlleva grandes beneficios, la **implementación de ERP de gestión financiera** no es algo que deba hacerse a la ligera. Para ello, resulta favorable seguir algunos **pasos:**

1. **Identificación** de las partes interesadas y los objetivos comerciales
2. **Definición** del alcance
3. **Estudio** del sistema actual
4. **Identificación** de los ajustes de personalización necesarios
5. **Migración** de datos

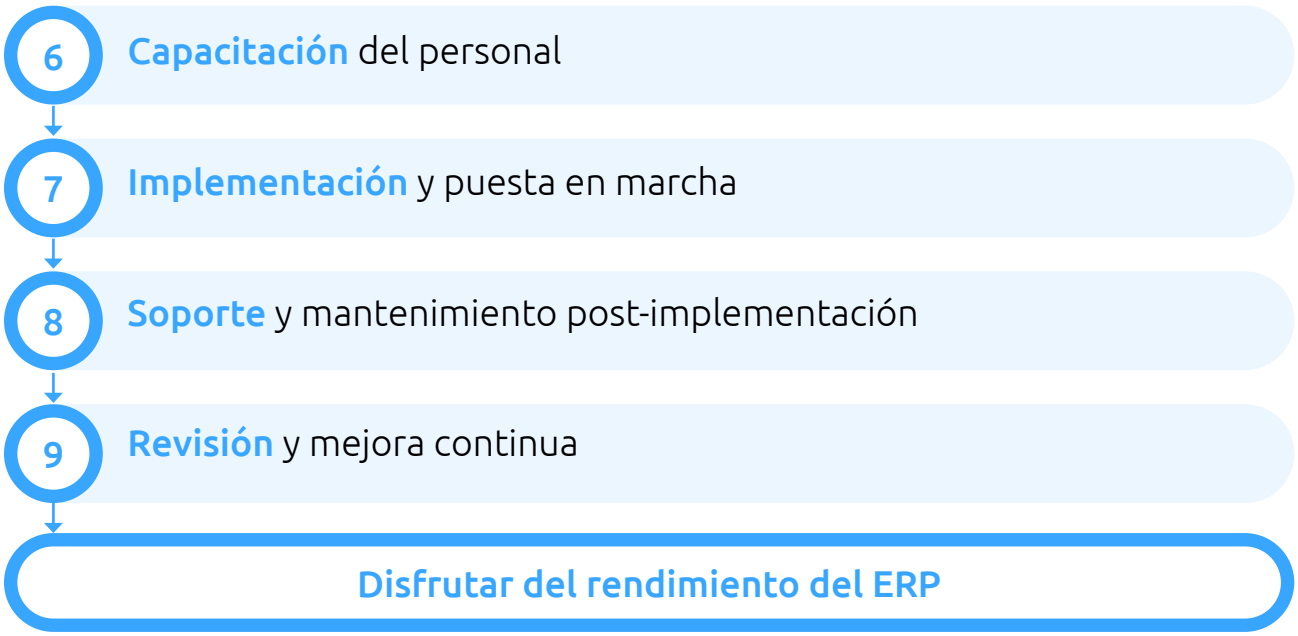

Como todo proceso de cambio, **la transición hacia un sistema ERP integral o alguno de sus módulos nunca está totalmente libre de desafíos.** Pero, saber identificarlos a priori y tener disponibles estrategias para afrontarlos puede hacer más sencillo todo el proceso.

Uno de los principales desafíos asociados a la adopción de un nuevo software es la **resistencia al cambio** de los colaboradores, lo que es una respuesta normal frente a la incertidumbre de lo desconocido. Por eso, es vital involucrar al personal desde el inicio, comunicar claramente los beneficios del sistema y proporcionar una capacitación suficiente y adecuada. Ayuda, asimismo, propiciar una cultura organizacional de apertura al cambio y demostrar el valor añadido del ERP en términos de eficiencia y mejora de las tareas cotidianas.

Otro desafío habitual es la **complejidad de la migración de datos.** Esto requiere de una planificación meticulosa y una ejecución precisa para evitar la pérdida de información y asegurar la integridad de los datos. Para mitigar el riesgo, es importante realizar una auditoría exhaustiva antes de llevar a cabo este paso, usar herramientas automatizadas para la transferencia y realizar un control minucioso una vez concluido el traspaso. Por supuesto, todo ello resulta más sencillo cuando se cuenta con el respaldo de un proveedor del ERP con amplia trayectoria en este tipo de procesos.

Finalmente, **el costo y el tiempo de implementación** pueden representar un reto. Por eso, es importante desarrollar un plan de transición detallado y realista, con hitos claros y plazos específicos. Más aún, en el caso de las empresas con menores recursos económicos, puede ayudar a enfrentar este desafío, elegir una estrategia de adopción gradual, que permita distribuir los costos y que la organización comience a ver los beneficios de la transición desde las etapas tempranas del cambio.

Así como anticipar posibles desafíos, una vez implementado el ERP es crucial que la empresa determine **si el sistema está brindando los beneficios esperados e identifique áreas de mejora.** Para eso, detalla *Forbes Advisor,* son de utilidad las siguientes métricas:

Cómo medir el éxito en la implementación del ERP

Ahorro de costos.

Consiste en calcular la inversión realizada en el ERP, incluidos los costos del software, su implementación y mantenimiento continuo, y compararla con el ahorro generado por el sistema; como aquel resultante de la mejora de la eficiencia, la optimización de procesos y la reducción de errores.

Mejoras de procesos.

Por ejemplo, las organizaciones pueden realizar un seguimiento del tiempo implicado en la realización de un proceso antes y después de la implementación del ERP, para medir la mejora.

Precisión de los datos.

Se realiza un seguimiento de la exactitud de los datos ingresados en el sistema ERP y se los compara con aquellos introducidos manualmente antes de la adopción del software de gestión.

Retorno de la inversión (ROI).

Para obtenerlo se miden los beneficios generados por el sistema, como ahorro de costos, mejoras de procesos y precisión de los datos, y se los compara con los costos del sistema.

Es importante monitorear periódicamente el desempeño del sistema ERP para garantizar que continúe funcionando satisfactoriamente frente a las necesidades cambiantes de la empresa.

ERP, una inversión para el futuro

Si bien en la actualidad se han consolidado las soluciones ERP de tipo SaaS (Software como servicio, en sus siglas en inglés), **las funciones de gestión financiera se hallan en constante evolución para adaptarse a las necesidades de las empresas.** En este sentido, la tendencia es, cada vez más, hacia la integración con otras nuevas tecnologías para brindar interfaces crecientemente interactivas, intuitivas e 'inteligentes', lo que permite potenciar las herramientas del ERP para agilizar la gestión y mejorar las finanzas.

En este sentido, indica *TechTarget*, **la inteligencia artificial** (IA) está produciendo actualmente, el mayor impacto. Ésta **es capaz de mejorar el análisis de datos del ERP al aprender a reconocer patrones y hacer recomendaciones.** Más aún, su capacidad de procesamiento del lenguaje natural, es decir, aquel que usamos los seres humanos, permite controlar el software mediante comandos de voz.

La buena noticia es que **aquellas empresas con un sistema ERP en la nube, ya cuentan con los cimientos necesarios para adoptar a futuro estas nuevas tecnologías.** De momento, estos programas son la única alternativa con suficiente potencia informática y capacidad de almacenamiento para satisfacer las necesidades computacionales y de procesamiento que la inteligencia artificial requiere, agrega el portal.

Por otro lado, las predicciones anticipan que el futuro de los sistemas ERP será inseparable de la robótica, el internet de las cosas (IoT), el blockchain, la realidad aumentada y virtual, en tanto que **todas estas tecnologías permitirán una mejora en la automatización de procesos, la recopilación de datos y la gestión financiera.**

Se pone en evidencia, entonces, que **contar con un sistema ERP eficiente y preciso para la gestión financiera es tanto un paso fundamental para el éxito y el crecimiento de una compañía en el mundo empresarial actual, como en el que vendrá.** Éste permite optimizar significativamente los procesos financieros, ofrece automatización, control de costos y una visión integral, todo lo cual impacta positivamente en la eficiencia, la toma de decisiones estratégicas y la rentabilidad y crecimiento a largo plazo.

El éxito te espera y estamos listos para acompañarte.
¡Evoluciona con Calipso!
Contamos con un software de gestión financiera integral que te brindará gran poder de acción en diferentes industrias.

Contáctanos. ¡Será un gusto asesorarte!

Fuentes consultadas

BANCO INTERAMERICANO DE DESARROLLO (BID). Digitalización para acelerar los servicios financieros del futuro en la región

CALIPSO. ERP en la nube: ¿Qué es y cómo elegirlo?

CALIPSO. ERP vs. CRM: ¿En qué se diferencian?

CALIPSO. Finanzas simplificadas: cómo el software mejora la gestión de tu compañía

CALIPSO. ERP SaaS en pocas palabras

CERTUS. ¿Cuáles son los objetivos de la gestión financiera? 7 aspectos clave

COMISIÓN ECONÓMICA PARA AMÉRICA LATINA Y EL CARIBE. MIPYMES en América Latina. Un frágil desempeño y nuevos desafíos para las políticas de fomento

CONECTAPYME. Análisis de datos financieros: Cómo entender las finanzas de tu empresa a través del análisis de datos

CONECTAPYME. ERP para microempresas: la clave del éxito en la gestión empresarial

CONTADURÍA. Modelo de gestión financiera integral para MIPYMES en Colombia

COURSERA. What is Enterprise Resource Planning (ERP)?

ECONOMIPEDIA. Gestión financiera: qué es y cómo optimiza los recursos

ESCUELA DE POSGRADO DE ECONOMÍA Y FINANZAS. Qué es la gestión financiera y por qué es importante

FORBES ADVISOR. ERP implementation: the 9-step guide

GS GESTIÓN. Gestión financiera y económica de la empresa: guía 2024

INFOBAE. La gestión financiera y las demandas de la transformación digital

JOURNAL MARKOUNT FINANCE. Financial management: a system of relations for optimizing enterprise finances – a review

MEDIUM. Implementation of an ERP financial module

MEDIUM. The five ERP implementation approaches

MICROSOFT. ¿Qué es la gestión financiera?

NEGOCIOS Y EMPRESA. Gestión financiera de una empresa. Estrategias y herramientas de éxito

ORACLE. Financial management explained: scope, objectives & importance

ORGANIZACIÓN DE NACIONES UNIDAS. Objetivos de desarrollo sostenible

REDALYC. Modelos de gestión financiera para una organización

SAP. ¿Cómo están mejorando los sistemas ERP las finanzas de las empresas?

TECHTARGET. The ultimate guide to ERP