CALIPSO
A COMPANY IN VISMA

EBOOK

Cloud Vs. On-premise: ¿Cuál es la solución correcta para mi organización?

Índice de contenido

1. **Navegando el ERP:** ¿Qué es y cómo puede ayudar a mi organización?
   p. 4

2. **Cloud ERP:** la riqueza de los sistemas de gestión en la nube
   p. 8

3. **ERP Financiero,** la herramienta 'secreta' de empresas exitosas
   p. 12

4. **ERP en la nube:** compañero de viaje al futuro
   p. 15

5. **¿Cómo elegir el mejor aliado para mi organización?**
   p. 19

CALIPSO
A COMPANY IN VISMA

“Disfrutar del éxito requiere la capacidad de adaptarse. Sólo si estás abierto al cambio, tendrás una verdadera oportunidad de aprovechar al máximo tu talento”.

– **Nolan Ryan**

“Los desafíos globales actuales, ya sean la inflación o la escasez de talentos, están dando a las organizaciones aún más motivos para considerar modernizar sus softwares empresariales”, asegura el Reporte ERP 2023, de *Panorama Consulting Group*. Queda en evidencia allí, la relevancia que, cada vez más, tienen para las compañías, **la integridad de los datos** y la **toma de decisiones** basados en ellos; lo que está conduciendo a reevaluar los sistemas de gestión vigentes, para dar lugar a softwares compatibles con el **desarrollo tecnológico** y **nuevas formas de hacer negocios.**

En pocas palabras, gracias a sus cualidades “camaleónicas”, y muy especialmente en un escenario de cambio y transformación constantes que desafían a adaptarse o perecer, **los sistemas ERP se vuelven aliados perfectos de toda organización decidida a triunfar.**

El viaje al futuro comienza hoy.
¡Aprende a identificar a los mejores compañeros de viaje!

1. Navegando el ERP: ¿Qué es y cómo puede ayudar a mi organización?

La incorporación de un software ERP representa un antes y un después en la experiencia y el desarrollo de una compañía. Acompáñanos a conocer las cualidades de esta herramienta, con el potencial de llevar tu organización a su máximo nivel. ¡Zarpemos!

El **Enterprise Resource Planning**, o simplemente ERP para los amigos, es un software formado por un **conjunto de programas, que permite gestionar eficazmente todos los procesos operativos de una empresa,** a la vez que nuclea toda su información y datos en un mismo lugar. En este sentido, un sistema ERP es capaz de coordinar aspectos tan diversos de una organización, como sus finanzas, logística, relación con los clientes y cadena de suministros.

"¡Tierra a la vista!", podríamos gritar gracias al ERP, que tiene el potencial de allanar el camino para salir a ganar nuevos mercados. Es que, gracias a esta enriquecedora herramienta, **las empresas pueden capitalizar valiosas ventajas competitivas:**

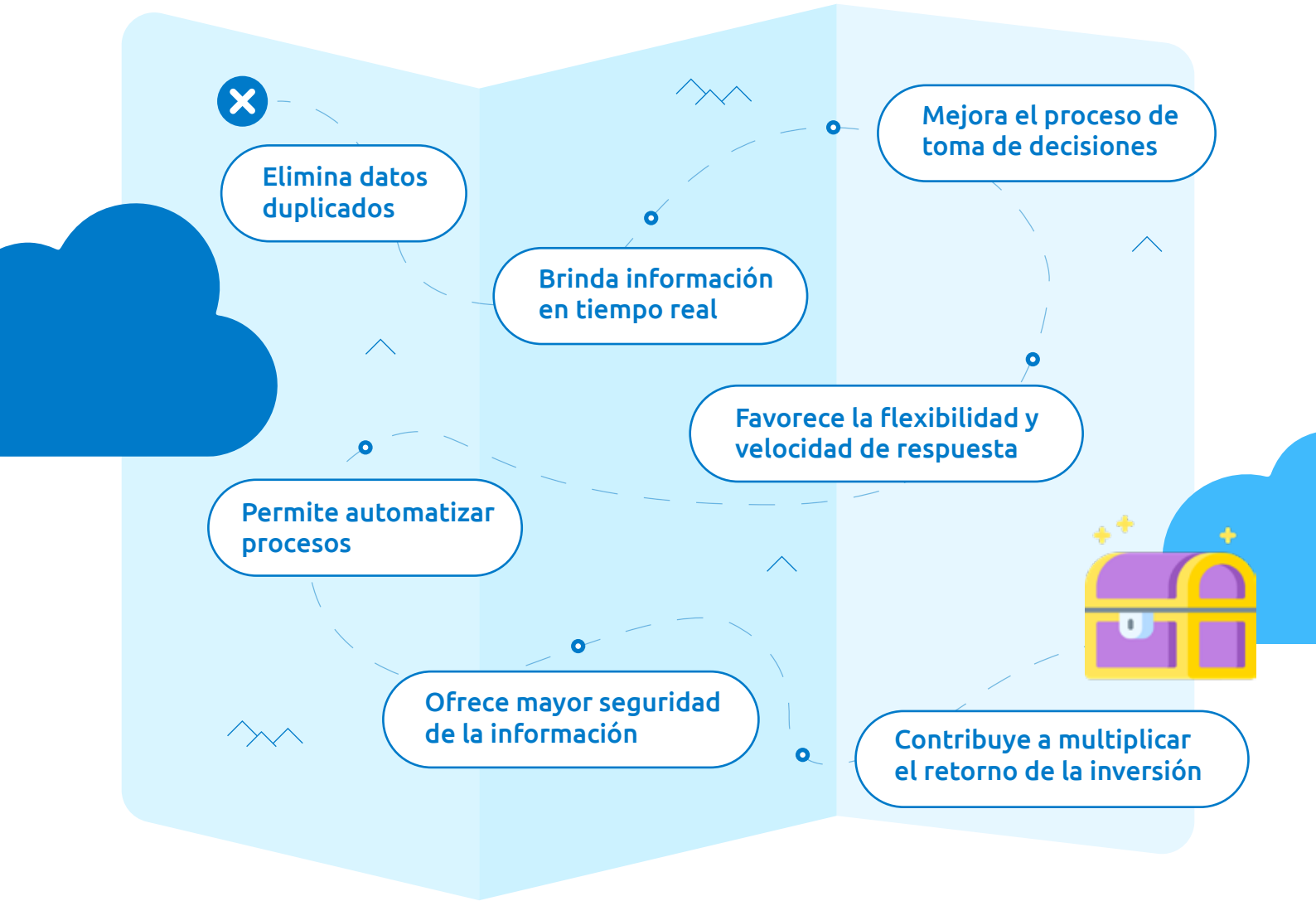

No obstante, aunque suele hablarse del ERP en términos generales, **existen dos tipos bien diferenciados:**

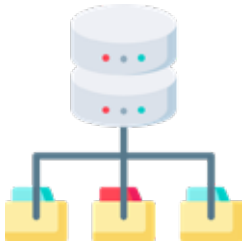

ERP On-premise.
Estos sistemas de gestión son implementados de manera local en los propios servidores de una organización.
En consecuencia, tanto la infraestructura informática como los servicios de mantenimiento corren por cuenta del personal IT de ésta.

Cloud ERP.
Son programas que trabajan con una combinación de tecnologías conectadas a internet de alta velocidad pero que, en vez de alojarse en los servidores de una organización, se almacenan en la nube de un proveedor. Así, por una tarifa de mantenimiento, la responsabilidad de las actualizaciones y el cuidado de la seguridad en línea queda del lado de la empresa que brinda el servicio. Se trata, entonces, de un Software-as-a-service (SaaS ERP).

"Antes eran todos software independientes y la compañía se acomodaba al sistema. Ahora, el sistema nos mostró sus beneficios y logró *aggiornarse* a nuestras necesidades. Para mí, el gran pro ahora, es la flexibilidad y la escalabilidad que nos permite (más allá de los procesos de negocios estándar), poder ajustarlo a nuestras cuestiones diarias", comparte Mariela Borghesi, gerente de sistemas en la constructora *Brayco*, acerca de la experiencia con el sistema de Calipso.

Se pone en evidencia entonces que, tradicionalmente, y especialmente porque la tecnología así lo permitía, las organizaciones implementaban sistemas On-premise. Sin embargo, con el desarrollo de las alternativas en remoto, **las herramientas basadas en la nube han ganado terreno** ofreciendo beneficios en el corto y, fundamentalmente, largo plazo.

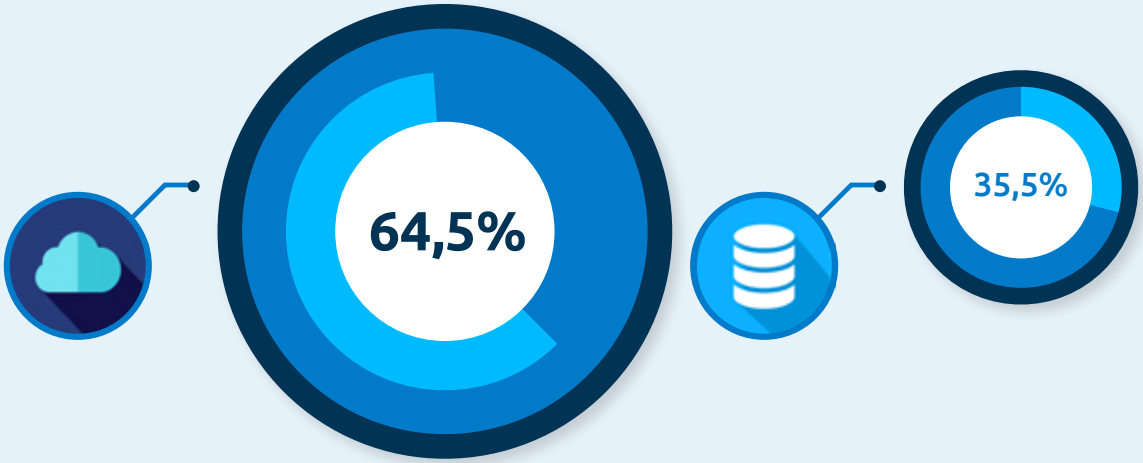

64,5% de las organizaciones ya eligen los Cloud ERP, en comparación con el 35,5% que todavía depende de los sistemas On-premise.

Panorama Consulting Group, 2023

¿Cuál es el diferencial que los Cloud ERP tienen para ofrecer? ¡Averigüémoslo!

2. Cloud ERP: la riqueza de los sistemas de gestión en la nube

Como un transatlántico capaz de surcar la inmensidad de los mares, los ERP en la nube tienen el potencial de conducir a las empresas a nuevas tierras de desarrollo. Flexibles, escalables, personalizables… Éstas ¡y más!, son las cualidades que hacen de estos sistemas de gestión, una herramienta enriquecedora para las organizaciones. ¿Estás listo para descubrir por qué?

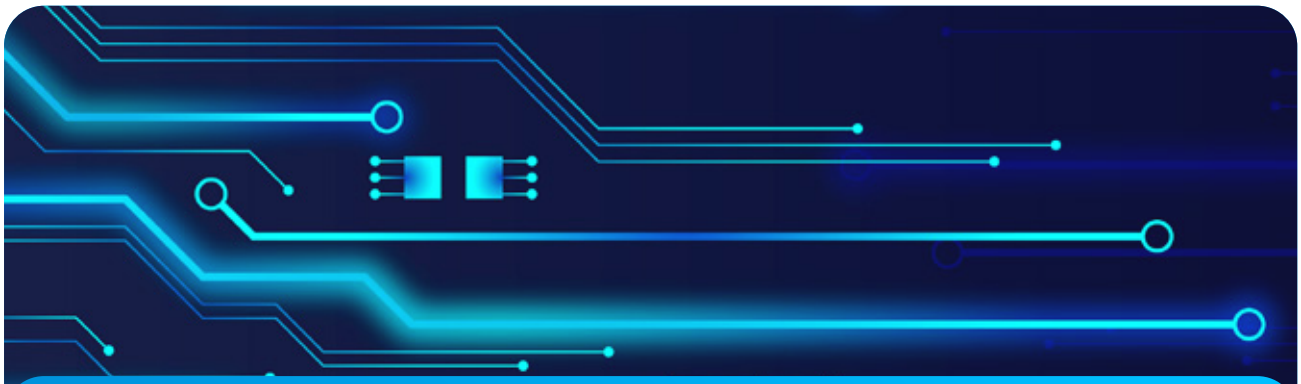

“Un buen ERP es más que un buen software. Implica el compromiso institucional de conectar personas, recursos y procesos”.

James Young,
especialista en gestión ERP

“Hace trece años que implementamos **Calipso** y hemos crecido año a año, incorporando nuevas funcionalidades. Hoy no podríamos funcionar sin sus servicios, que nos permiten que las distintas áreas se interrelacionen entre sí”, comparte Marcelo Magnífico en representación de *ISISA*, empresa dedicada al mezclado de compuestos del caucho.

Como en este caso de éxito, las propuestas basadas en la nube **permiten la gestión de los datos desde cualquier lugar** del mundo, además de almacenar y crear **copias de seguridad** de la información de una manera más sencilla.

Asimismo, los entornos basados en la nube posibilitan que las empresas **reduzcan su inversión operativa**, al tiempo que cuentan con una herramienta **escalable** conforme la organización crece.

En esta línea, **los Cloud ERP ofrecen cinco importantes ventajas** respecto de las propuestas On-premise:

CLOUD	VS. ON-PREMISE
Sólo se paga por el uso del servicio. No se requiere inversión en infraestructura.	Requiere la compra de una licencia y crear una infraestructura en torno al software.
El mantenimiento corre por cuenta del proveedor del servicio.	Implica un mantenimiento permanente por parte de la organización.
Los datos se respaldan en copias de seguridad.	La empresa tiene siempre la información dentro de sus instalaciones.
El servicio puede ser constantemente actualizado.	Las actualizaciones demoran más tiempo.
Puede accederse a la información desde cualquier lugar.	Sólo se accede a los datos desde las sedes de la empresa.

No caben dudas de que los Cloud ERP son herramientas invaluables. Pero, **¿qué tener en cuenta a la hora de elegir un servicio en la nube?**

En primer lugar, es fundamental saber que existen, al menos, **tres tipos de nubes:**

Nube pública. Los usuarios pueden compartir los recursos allí almacenados con otros clientes.

Nube privada. La infraestructura de servicio está exclusivamente dedicada a una única organización.

Nube híbrida. Los elementos de las otras dos nubes se integran para funcionar como un sistema unificado.

Pero, pese a sus diferencias, todas comparten la cualidad de ofrecer un entorno flexible y escalable para alojar aplicaciones, almacenar datos y brindar servicios digitales.

Por otro lado, es importante conocer el **nivel de personalización** que ofrece el servicio en la nube. Una elección adecuada **permite optimizar las operaciones,** gracias a su capacidad de integrar extensiones y favorecer un desarrollo a medida.

En este sentido, un aspecto distintivo de los Cloud ERP es que **permiten seleccionar los módulos que cada organización necesita.** Así, no sólo se adaptan al back office de cada compañía, sino que ofrecen soluciones end-to-end, integrando todo el proceso de negocios en un mismo software.

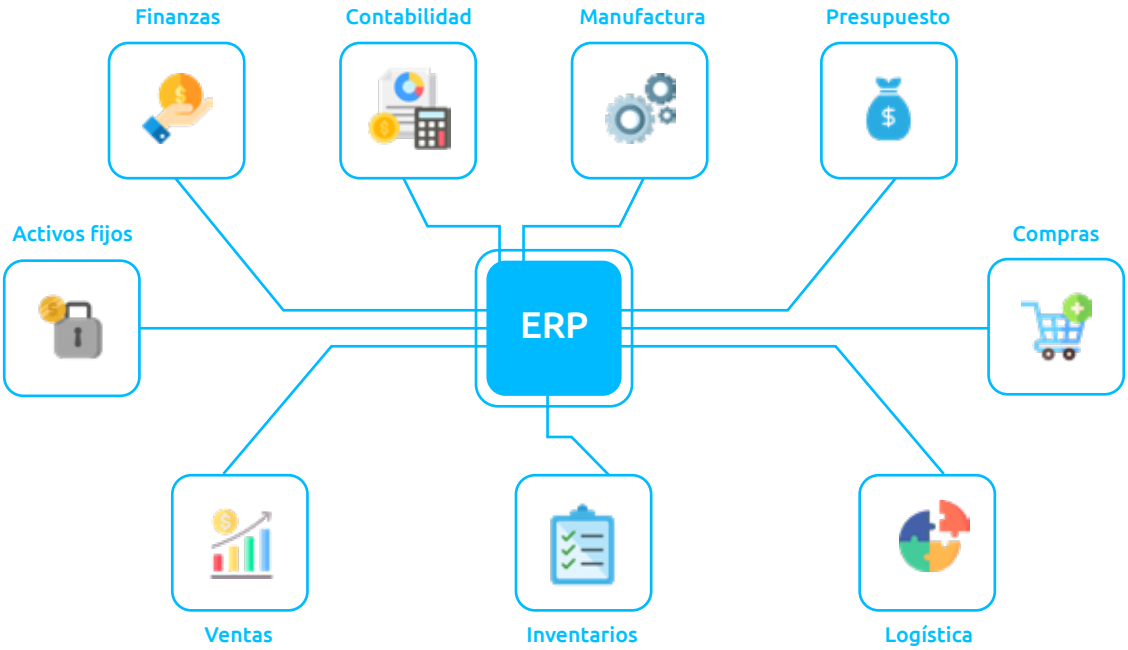

Finalmente, es importante destacar que muchos servicios de ERP en la nube ofrecen el beneficio adicional de poder ser **fácilmente integrados** con aquellos sistemas que se utilizan para la administración de relaciones con clientes (**CRM**). De este modo, los múltiples procesos de la organización se entrelazan y se facilita el flujo de datos, todo lo que enriquece la gestión empresarial, los procesos de toma de decisiones y la experiencia de los clientes. ¡Es una estrategia win-win!

3. ERP Financiero, la herramienta 'secreta' de las empresas exitosas

Llevar a buen puerto el departamento financiero de una empresa puede representar un verdadero desafío. Sin embargo, y especialmente en aguas tormentosas, contar con un módulo de ERP Financiero puede significar un instrumento clave para un mejor uso de los recursos, controlar los ingresos y egresos, y todos aquellos factores que pueden impactar positiva o negativamente en la contabilidad. Alista tu monocular, ¡saldremos a descubrir por qué!

Tanto para comenzar un negocio, como para expandir uno existente o adquirir equipamiento y desarrollar nuevos productos, las finanzas, es decir, el dinero que una empresa tiene disponible para usar, son un elemento central, explica Nikhil Bansal, fundador y CEO de Apptunix, en un artículo para *Fintech Weekly*. En consecuencia, **su adecuada gestión es fundamental para el éxito organizacional**, en tanto que ésta ayuda a determinar qué, dónde y cuándo gastar. Contribuye, además, a visualizar el estado financiero de la compañía, lo que a su vez favorece la tarea de delimitar la estrategia contable a seguir.

Resulta evidente, entonces, que la gestión financiera de toda organización requiere de, al menos, dos elementos claves: **datos** robustos y actualizados, que a su vez estén correctamente **organizados y presentados**. Y si bien esto es algo que todo profesional calificado podría proporcionar, en mercados rápidamente cambiantes, contar con el soporte tecnológico de un **ERP financiero** que facilite dichas tareas (lo que a su vez permite la disponibilidad de los talentos para tareas más enriquecedoras), ofrece tanto un valor agregado como una ventaja competitiva.

ERP Financiero:

- **Proporciona datos claves al equipo de finanzas**
- **Gestiona mejor los riesgos**
- **Acelera la tarea de generar informes**
- **Favorece la precisión de las previsiones**
- **Simplifica la toma de decisiones**

En otras palabras, contar con un ERP financiero **se traduce en mayor cantidad de ventas,** que abren un sinfín de oportunidades y engrosan la facturación. Siempre online y desde cualquier dispositivo, en cualquier lugar.

¿Qué podrías hacer con un ERP financiero?

Gracias a un ERP financiero, como el de Calipso, las cuentas corrientes se actualizan de manera automática. Además, se hace mucho más sencillo el controlar y auditar las cajas y bancos.

En consecuencia, generar pagos, realizar conciliaciones bancarias, revisar el flujo de caja y analizar las proyecciones financieras, es ahora mucho más rápido y sencillo.

¡Los beneficios son inmensos! Ya que estas cualidades se traducen en:

Con la automatización se aceleran los procesos financieros.

Las acciones coordinadas se tornan más eficientes.

La facturación se vuelve más precisa y se reducen las discrepancias.

Se reduce el riesgo financiero en las transacciones entre empresas.

Se garantiza la eficiencia y aumenta el resultado final.

4. ERP en la nube: compañero de viaje al futuro

La tecnología evoluciona a pasos agigantados, transformando aquello que alguna vez fue tan sólo una fantasía, en realidad. Automatización, inteligencia artificial, metaverso…
Las potencialidades son infinitas. Y junto a ellas, el ERP se vuelve protagonista, guiando a las empresas al futuro.

Los sistemas de gestión son cada vez más complejos. A tal punto que, en los últimos años, los ERP se han convertido en el cerebro de las organizaciones. Lejos están ya de aquellos primeros programas que sólo facturaban, cobraban o llevaban un simple control de inventario. ¡Y todavía tienen muchísimo que ofrecer!

Como explica Juan Carlos Wassaul, Gerente de Operaciones de Grupo Calipso, **en combinación con una inteligencia artificial (IA)**, los ERP prometen ser cada vez más autónomos, ofreciendo ya no sólo respuesta a cada uno de los procesos productivos, sino dando un paso más hacia lo analítico y predictivo.

Del mismo modo, gracias a su cualidad de ser flexibles, escalables y digitalmente seguros, los Cloud ERP pueden ser la columna vertebral de aquellas organizaciones dispuestas a **reinventarse en el metaverso.**

Pasado, presente y futuro del ERP

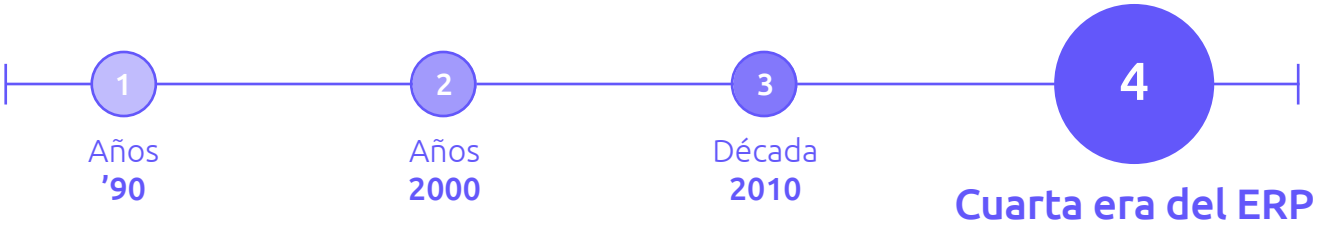

1. Aparecen los **primeros sistemas** multi-módulos orientados a mejorar el desempeño organizacional.
2. Primeras interacciones del ERP con aplicaciones basadas en **internet**.
3. **Cloud ERP** gana protagonismo y las aplicaciones comerciales pueden ofrecerse como SaaS.
4. **Con el apoyo de la IA, los ERP ofrecen nuevas oportunidades financieras al permitir transacciones sin contacto, impulsar el análisis predictivo y mejorar la planificación estratégica.**

> "La necesidad de crear, gestionar y comprender los datos es primordial en la cuarta era del ERP" - *Gartner*

Según estimaciones de *Gartner*, un **65%** de las organizaciones utilizan ya aplicaciones ERP que incluyen uno o más, **rasgos distintivos de la cuarta era:**

1. Impulsada por la inteligencia artificial

La IA está cambiando la manera en que las organizaciones interactúan con clientes, proveedores, aplicaciones y entre sí. En particular, mediante el análisis predictivo, permitirá respaldar la toma de decisiones complejas.

2. Centrada en datos

La digitalización se caracteriza por la producción permanente de datos originados de una pluralidad de fuentes. En consecuencia, la necesidad de administrarlos y comprenderlos resulta primordial, en tanto que esto puede contribuir a la planificación estratégica y la identificación de riesgos.

3. Potenciación de lo humano

La IA respaldará la labor humana, no reemplazándola, sino permitiendo su disponibilidad para tareas de mayor valor.

4. Agilidad

La flexibilidad favorecerá los beneficios comerciales, en contraposición a los sistemas rígidos de gestión de las primeras etapas del ERP.

5. Orientación al cliente

En la era de la información, el cliente es central. Por eso, el ERP de cuarta generación contribuirá cada vez más a comprender las necesidades de los compradores, antes de que la competencia pueda hacerlo. Es decir, su foco ya no estará sólo en aportar valor interno a la organización, sino también externamente.

¿De qué manera un Cloud ERP puede potenciarse con IA?

Automatización de la mayoría de los procesos.
Al eliminar acciones manuales cotidianas, el equipo queda disponible para tareas estratégicas.

Predicción e iniciativa en situaciones nuevas.
Mediante el aprendizaje automático, al hacer predicciones, los ERP pueden emplear mayor cantidad de datos, revelar sesgos ocultos y acelerar el tiempo de respuesta de la organización.

Aumento de la productividad.
Con el apoyo de asistentes digitales basados en inteligencia artificial, se seguirán simplificando y acelerando tareas cotidianas.

Lanzamiento de nuevos modelos de negocio.
El monitoreo de datos y tareas en tiempo real posibilita una adaptación más rápida a las nuevas tendencias y necesidades de los clientes.

5. ¿Cómo elegir el mejor aliado para mi organización?

Sabemos ya que el viaje al éxito puede incluir muchos marineros, ¡pero no todos ellos nos ofrecerán iguales resultados! Transfórmate en capitán de la estimulante travesía al futuro de los negocios, con una herramienta tan eficiente como prometedora: un sistema Cloud ERP.

“Al elegir un sistema para la organización, se debe considerar aquello que ésta requerirá en términos de funcionamiento, dentro de cinco a diez años. Así, a partir de la comprensión de los objetivos corporativos, se puede determinar qué sistemas serán más adecuados en el largo plazo”, sugiere el reporte de *Panorama Consulting Group*.

De igual modo, un punto clave a nivel estratégico, es optar por un ERP capaz de integrarse con otros sistemas que se utilicen para la gestión organizacional.

Por eso, a la hora de optar por un sistema ERP para tu empresa, considera especialmente los siguientes aspectos:

Tamaño de la organización. Mientras que las PyMES podrían precisar una solución más sencilla y rentable, las grandes empresas se benefician de un sistema más completo y personalizable.

Industria. Cada una de ellas tiene necesidades particulares. Por eso, es importante asegurarse que el ERP elegido cuente con funciones específicas y que puede adecuarse a los requisitos reglamentarios de la industria.

Procesos de negocio. Evaluar los procedimientos actuales puede contribuir a identificar áreas en que un sistema ERP puede aportar mejoras y hacer más eficientes las tareas. Luego, esto se traducirá en la elección de determinados módulos del software.

Escalabilidad. Cada organización tiene sus propias potencialidades de crecimiento. Es importante conocer las propias, para asegurarse que el ERP elegido pueda acompañar el desarrollo.

Presupuesto. El dinero es un aspecto central al elegir un sistema ERP para una empresa, ya que esto definirá la capacidad de costear licencias, invertir en infraestructura, entrenamiento, soporte técnico e implementación.

Así como estos factores internos, hemos mencionado ya las **características específicas de los distintos tipos de ERP** (Cloud y On-premise), lo que también podrían inclinar la balanza en una u otra dirección.

En este sentido, tanto como los aspectos particulares de cada tipo de sistema de gestión, resulta especialmente relevante tener presente **el actual escenario** laboral y de mercados, caracterizados por la rápida innovación y nuevas necesidades de los clientes; donde los ERP en la nube corren con una importante ventaja comparativa.

Para ayudarte a transitar el camino del crecimiento y el desarrollo de tu organización, en **Calipso** contamos con el servicio de Cloud ERP que toda gran y mediana empresa necesita.

Contáctanos. ¡Será un gusto asesorarte!

Fuentes consultadas

CALIPSO. ¿Qué es un ERP?

CALIPSO. Beneficios del ERP

CALIPSO. ERP en la nube: ¿Qué es y cómo elegirlo?

CALIPSO. ¿Qué es el ERP Cloud? ¿Por qué ERP en la nube en lugar de On-premise?

CALIPSO. ERP VS. CRM: ¿En qué se diferencian?

CALIPSO. El boom de la inteligencia artificial llegó a los ERP

CALIPSO. ERP y el metaverso: lleva los beneficios de este software a otro nivel

CSI COMPANIES. ERP's fourth era: composable ERP

ERP-INFORMATION. A brief history of ERP – Since 1960 and the future of ERP

FINTECH WEEKLY. 6 reasons why finance is important in today's business?

FORBES. How to manage your business finances

GARTNER. Understand the 4th era ERP

LINKEDIN. How to choose the right ERP system for your business: a comprehensive guide

PANORAMA CONSULTING GROUP. The 2023 ERP Report

TOTVS. ERP financiero: qué es, cómo funciona y por qué implementarlo