CALIPSO | A COMPANY IN VISMA

EBOOK

Soluciones ERP para empresas en crecimiento: escalabilidad, agilidad y rentabilidad

Índice de contenido

1. **Escalabilidad sin caos:**
prepara tu negocio para crecer.
p. 5

2. **Agilidad estratégica:**
decisiones inteligentes en tiempo real, el nuevo imperativo en los negocios.
p. 13

3. **Rentabilidad sostenible:**
optimización de recursos para un crecimiento inteligente.
p. 20

Martes por la mañana. Las ventas están en alza, el equipo suma nuevas incorporaciones, el negocio se expande. Todo parece ir sobre ruedas… Hasta que los pedidos empiezan a retrasarse, los errores se multiplican, los informes no llegan a tiempo y nadie tiene muy claro cuántas unidades quedan en stock. En la última reunión alguien celebra: "Estamos creciendo", a lo que otra voz más honesta, más cansada, retruca: "¿O nos estamos desbordando?"

Para muchas empresas, este escenario agridulce tiende a ser muy real. **El crecimiento, lejos de ser un proceso ordenado y lineal, suele venir acompañado de nuevos desafíos** operativos, decisiones más complejas y una necesidad urgente de visibilidad y control. Lo que antes funcionaba (las planillas, los procesos manuales y la intuición) comienza a mostrar sus limitaciones.

En esta nueva etapa de crecimiento, **las señales de alerta se repiten:**

- Problemas para cumplir con entregas y clientes frustrados.
- Procesos que fallan por depender demasiado del factor humano.
- Falta de claridad sobre costos, inventario o proyecciones financieras.
- Decisiones que se toman en base a la intuición, en vez de datos.

Es entonces, cuando el crecimiento empieza a doler. Aunque la expansión de las operaciones trae nuevas oportunidades, implica también un nuevo nivel de complejidad que, si no se gestiona a tiempo, **puede comprometer la calidad del servicio, el bienestar del equipo y, en última instancia, la rentabilidad** y el futuro mismo de la empresa.

Más allá de vender más, las empresas necesitan orden, previsibilidad y capacidad de tomar decisiones basadas en datos reales actualizados. Y es allí cuando **el ERP en la nube emerge como el mejor aliado.** No como un software más, sino como una solución estratégica capaz de escalar junto al negocio, integrar procesos, automatizar tareas críticas y ofrecer una visión 360° de lo que ocurre en la organización.

Este nuevo **eBook de Calipso** es una guía para quienes están atravesando ese momento clave en el que crecer deja de ser sólo una buena noticia para convertirse en un desafío que necesita herramientas a la altura. Te invitamos a descubrir cómo un ERP puede ayudarte a lograrlo con **escalabilidad, agilidad y rentabilidad.**

1. Escalabilidad sin caos: prepara tu negocio para crecer

“Aunque crecer nunca es fácil, casi siempre es necesario en algún momento. Las empresas que se estancan no pueden ser competitivas, y si no eres competitivo, tus días en el negocio están contados”, asegura un artículo de *Forbes*. “Por supuesto, hay factores externos, como la economía, que entran en juego y deben tenerse en cuenta al entrar en una etapa de expansión, pero los componentes clave para el éxito son internos a la empresa. Y la buena noticia es que tú los controlas”, agrega.

En este sentido, hay quienes dirán que los caminos del crecimiento son únicos para cada empresa. Sí, todos conocemos las maravillosas historias del emprendimiento que se hizo viral y cuadruplicó su estructura en un año, y de la Pyme o startup de tecnología que por un factor contextual vio sus ventas o servicios multiplicados exponencialmente. Hablamos aquí de otra cosa.

Entre el deseo de crecer (o que las estrellas se alineen para hacerlo) y la capacidad real de lograrlo con éxito, hay un punto crítico: **la preparación interna**. Demasiadas empresas planifican e inician su expansión sin una estructura sólida que las acompañe, y rápidamente aparecen los síntomas del desborde. **Crecer no es sólo vender más.**

5 DESAFÍOS DEL CRECIMIENTO

1. **Gestión del cambio**
   El crecimiento exige una adaptación constante. Esto implica comunicación clara, liderazgo proactivo y participación del equipo.

2. **Escalabilidad sostenible**
   Expandirse sin perder eficiencia requiere planificación, inversión en tecnología y alianzas estratégicas.

3. **Retención del talento**
   Atraer y mantener buenos colaboradores va más allá del salario. Es esencial crear un entorno motivador con oportunidades de desarrollo.

4. **Innovación continua**
   Mantenerse relevante requiere fomentar la creatividad, experimentar y adaptarse con agilidad.

5. **Gestión de la complejidad**
   A medida que la empresa crece, es vital simplificar procesos, automatizar tareas y mantener estructuras eficientes.

Fuente: *LinkedIn*

3 ÁREAS CLAVE DONDE EL CRECIMIENTO PUEDE VOLVERSE UN PROBLEMA

Operaciones desbordadas
Caos en la ejecución diaria

- Pedidos duplicados o que no llegan
- Procesos manuales que fallan
- Falta de coordinación entre equipos
- Tiempos de entrega impredecibles
- Errores que se repiten y nadie detecta

Inventario y finanzas sin control
Desorden en recursos clave

- Stock desactualizado o mal calculado
- Costos ocultos que afectan la rentabilidad
- Falta de trazabilidad en las compras
- Decisiones basadas en datos incompletos
- Planillas desactualizadas o que nadie entiende

Falta de visión y estrategia
El crecimiento desordena la toma de decisiones

- Nadie tiene claro qué funciona
- Dificultades para proyectar a futuro
- Falta de indicadores confiables
- El equipo crece y la alineación cae
- Reuniones eternas para entender qué pasa

Crecer no debería significar perder el control. Este panorama, aunque desafiante, tiene solución si se aborda a tiempo.

¿Cómo puede evitarse que el crecimiento se transforme en un obstáculo? **Contar con una base tecnológica escalable** es esencial para transformar el desarrollo en una ventaja sostenible, sin que se convierta en un problema a largo plazo.

> **"El crecimiento nunca es por mera casualidad; es el resultado de fuerzas que trabajan juntas".**
>
> James Cash Penney, empresario estadounidense

ERP, escalabilidad sin límites: centraliza, ordena y crece

Un sistema de planificación de recursos empresariales (ERP, en inglés) es un **software de gestión que integra en una única plataforma todas las áreas clave de una empresa:** finanzas, presupuesto, compras, inventario, manufactura, contabilidad, activos fijos, ventas y logística.

Así, en lugar de tener estos datos dispersos en distintas herramientas administrativas y contables, **el ERP centraliza la información en tiempo real, mejora la coordinación entre equipos y permite tomar decisiones basadas en información confiable.**

Gracias a ello, y especialmente cuando está basado en la nube, lo que permite acceder de forma remota aumentando la agilidad de respuesta, el sistema de gestión se convierte en la columna vertebral de la empresa, ayudando a automatizar y optimizar numerosas operaciones.

Sin embargo, a medida que la empresa crece, el sistema ERP debe ser capaz de evolucionar con ella y respaldar el crecimiento. **Es fundamental, entonces, que se trate de una herramienta escalable.**

Es decir, debe ser capaz de gestionar una carga creciente de trabajo, usuarios y datos, sin comprometer su funcionalidad ni rendimiento, explica *AST consulting*. De lo contrario, en vez de un facilitador, el ERP se convierte en un obstáculo.

La falta o las limitaciones en la escalabilidad pueden enlentecer el sistema, generar inexactitudes en los datos y socavar la productividad, con graves consecuencias para la eficiencia operativa y la pérdida de ingresos.

Por lo tanto, contar con un software escalable no se trata sólo de atender las necesidades actuales del negocio, sino de pensar con mente previsora y garantizar el crecimiento futuro.

4 RAZONES PARA INVERTIR EN UN ERP ESCALABLE

1. **Prepara el crecimiento.** Suma sedes, usuarios, procesos y módulos cuando sea necesario.
2. **Ahorro a largo plazo.** Se evitan costos de migración y tiempo productivo para cambiar el sistema cuando la empresa despegue.
3. **Flexibilidad operativa.** Un ERP escalable se integra fácilmente con otras plataformas, como eCommercer o CRM.
4. **Mayor competitividad.** Un ERP que crece con la empresa permite implementar nuevas estrategias con agilidad.

¿Cómo evaluar la escalabilidad del ERP?

Capacidad para el manejo de datos

- **Aumento en las transacciones.** La expansión de la empresa puede traer picos de actividad, como mayores ventas, pagos o crecimiento del inventario.
- **Optimización de consultas y reportes.** Incluso con mayor volumen de datos, el ERP debe poder generar reportes fehacientes y responder consultas complejas sin perder velocidad.

Ampliación del número de usuarios

- **Escalabilidad en la cantidad de usuarios.** Con el crecimiento de la empresa aumenta también la plantilla de personal que usará el ERP. El sistema debe poder sostener tiempos de respuesta rápidos.

- **Manejo de permisos de usuarios.** Con el aumento de colaboradores, el ERP debe permitir crear, editar y gestionar permisos a gran escala sin comprometer la seguridad ni la usabilidad del sistema.

Flexibilidad en el tipo de módulos

- **Nuevos módulos específicos.** Un ERP escalable debe poder ajustar sus funciones a medida que la empresa crece, así como también integrarse a otras herramientas, como CRM o eCommerce.

- **Actualización sin interrupciones del sistema.** Aunque sea un contratiempo temporal, siempre es un plus saber que el ERP es escalable sin poner en pausa el negocio.

Personalización y configurabilidad

- **Adaptaciones con el crecimiento.** Los procesos de negocio pueden cambiar a medida que la empresa se expande. Un ERP escalable debe poder adaptar su interfaz, flujos de trabajo y reportes sin esfuerzos significativos de desarrollo.

- **Cambios en las reglas de negocio.** El ERP debería permitir modificaciones en los criterios de aprobación de compras, límites de crédito o normativas fiscales, sin que los otros procesos se vean afectados.

Administración de múltiples ubicaciones

- **Gestión global.** Si la empresa compra y vende fuera del país, el ERP debe ser capaz de manejar diferentes monedas, legislación y normas fiscales.

- **Manejo de locales y filiales.** Un ERP escalable debe poder gestionar distintos niveles de complejidad en la estructura organizacional, como la consolidación de informes financieros de diferentes unidades de negocio.

Mantenimiento y actualización del software

- **Actualizaciones sin interrupciones.** Para que el ERP pueda crecer, debe actualizarse. Es importante conocer de antemano si esto es posible sin tiempos de inactividad o qué usuarios se verían afectados durante estos procesos.

- **Soporte al cliente.** Es importante que el proveedor del sistema ayude a gestionar la escalabilidad del ERP en el largo plazo.

Adaptado por Calipso de *OUTLIERS Consulting*

Factores que afectan la escalabilidad y el rendimiento del ERP

A partir de lo antedicho, pueden identificarse una serie de factores que inciden directamente tanto en la escalabilidad como en el desempeño de un sistema ERP. Entre estos se destacan, según *AST consulting*:

Arquitectura del sistema

Es la base de todo software de gestión. En este sentido, una solución en la nube tiene mayores potencialidades de escalabilidad que un sistema on-premise (local) instalado en los servidores de la empresa, ya que a la hora de crecer no depende de actualizaciones manuales extensas o inversiones en hardware.

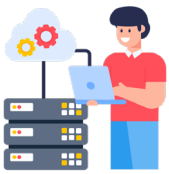

Gestión de bases de datos

Es central contar un ERP con una base de datos de alto rendimiento y optimizar periódicamente la gestión del repositorio de información. Una base de datos mal optimizada puede resultar en tiempos de recuperación lentos y demoras en el funcionamiento operativo, lo que puede ser especialmente catastrófico cuando la empresa crece y aumenta el volumen de datos.

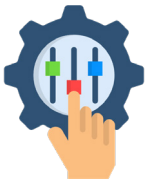

Personalización

Las adecuaciones a medida añaden valor al funcionamiento operativo del ERP. Pero es importante no abusar de ellas. En exceso, pueden comprometer el rendimiento del sistema, especialmente cuando no están optimizadas.

Las revisiones periódicas de las personalizaciones evitan que se conviertan en una carga para el rendimiento.

Capacidades de integración

Aunque las capacidades de gestión del ERP son crecientes (¡y sus potencialidades inmensas!), es importante que el software sea capaz de integrarse con otras soluciones de uso frecuente en las empresas, como los sistemas de gestión de relaciones con los clientes o de almacenes, sin que su rendimiento se vea afectado.

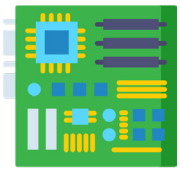

Recursos de hardware

La potencia de procesamiento, la memoria y el almacenamiento juegan un papel sustantivo en el rendimiento del sistema, por lo que sus déficits pueden resultar en ineficiencias operativas. Las actualizaciones regulares de la infraestructura de hardware pueden mitigar estos problemas.

2. Agilidad estratégica: decisiones inteligentes en tiempo real, el nuevo imperativo en los negocios

En 2025, el entorno empresarial exige respuestas rápidas, decisiones inteligentes y una capacidad real de adaptación. La inflación persistente en numerosas economías, las disrupciones en las cadenas de suministro, el avance exponencial de la inteligencia artificial y la evolución constante de las regulaciones conlleva que la agilidad de respuesta ya no sea una opción, sino una necesidad estratégica para triunfar en los negocios. Así, más allá de sus dimensiones y capitalización, las organizaciones que prosperan son aquellas capaces de anticiparse a los cambios y tendencias del mercado.

> **“No necesitas ser el más grande para ganarle al más grande”.**
>
> Ross Perot, empresario estadounidense

La velocidad, entonces, se consolida como una ventaja competitiva. Pero no se trata sólo de moverse con rapidez, sino de decidir mejor, con información confiable, en tiempo real y con una visión unificada del negocio. En este sentido, **un 78% de las empresas asegura que los datos y la información en tiempo real están creando una ventaja para su negocio**, revelan datos de *businesswire*.

De este modo, la agilidad deja de estar puramente asociada al desarrollo operativo, para consolidarse en este contexto como una genuina **agilidad estratégica**: una capacidad transversal que conecta a toda la organización, desde la planificación hasta la ejecución.

Pero alcanzar este nivel de agilidad requiere tecnología preparada para el cambio. Un ERP en la nube potenciado por inteligencia artificial, análisis predictivo y business intelligence permite transformar datos dispersos en decisiones accionables, posibilitando escalar cualquier negocio sin perder el rumbo.

Velocidad y anticipación: la nueva ventaja competitiva

Las empresas ya no compiten sólo por el precio o la calidad de sus productos o servicios, sino por la velocidad, flexibilidad y capacidad de anticipación. En consecuencia, más allá de ser un atributo de las áreas operativas, la agilidad implica hoy la facultad de decidir rápido y bien, en todos los niveles de la empresa.

El 31% de las empresas ya opera con datos actualizados al segundo ¡o menos!

Fuente: *businesswire*

¿Qué entendemos por agilidad? En el contexto empresarial, implica "un conjunto de capacidades, comportamientos y formas de trabajar que brindan a la empresa la libertad, flexibilidad y resiliencia necesarias para lograr su propósito, pase lo que pase en el futuro", define el *Business Agility Report 2024*.

"Con esta libertad, las empresas pueden aprovechar instintivamente las oportunidades emergentes e imprevistas para beneficio de sus clientes y enfocar la forma en que se realiza el trabajo en toda la organización. No se trata sólo de procesos y procedimientos. Son principios y formas de pensar que conducen a nuevos comportamientos y normas organizacionales", agrega.

Desafíos y oportunidades hacia la agilidad estratégica

En esta línea, la agilidad estratégica se logra cuando todos los procesos están alineados y optimizados. Sin embargo, existen numerosas barreras que pueden frenar el potencial de las organizaciones en este camino.

¿CUÁLES SON ESTOS PRINCIPALES DESAFÍOS?

La **fragmentación de la información y la falta de colaboración entre áreas** pueden generar retrasos, confusión y falta de coherencia.

A menudo, las empresas se ven atrapadas en **procesos manuales y redundantes** que consumen tiempo y aumentan la probabilidad de **errores** que pueden costar recursos valiosos.

La **falta de visibilidad en tiempo real** puede hacer que las decisiones se tomen con datos desactualizados o incompletos, reduciendo la capacidad de respuesta frente a cambios en el entorno.

Contra estos desafíos, las empresas que logran integrar sus datos y procesos a través de sistemas unificados y herramientas avanzadas pueden tomar decisiones con mayor rapidez y precisión, aumentando incluso su capacidad de resiliencia.

Frente a un giro en el mercado o una nueva oportunidad, no precisan destinar tiempo a la recolección o validación de datos dispersos, sino que cuentan con acceso inmediato a información completa, precisa y actualizada. Consiguen así, una ventaja competitiva clave.

ERP en la nube: motor de la agilidad operativa

"Los procesos de transformación implican una metamorfosis que afecta a nivel cultural, operativo y que permiten a las empresas adaptarse y evolucionar. Pueden incluir la implementación de nuevas tecnologías, el rediseño organizacional y la adopción de nuevas formas de trabajo", explica el reporte *BAC 2024* sobre agilidad empresarial.

En términos de crecimiento tecnológico, **un ERP en la nube actúa como un cerebro central que impulsa la agilidad operativa de la organización.** Al unificar la información en tiempo real, rompe los silos de datos, permitiendo a los equipos trabajar colaborativamente con la misma base actualizada. Esto contribuye a que las decisiones se tomen de manera fundamentada con visibilidad completa de todos los procesos.

Además, al automatizar los flujos de trabajo, el ERP reduce significativamente las tareas repetitivas y manuales, liberando tiempo y recursos valiosos. Gracias a ello, el capital humano queda disponible para enfocarse en actividades estratégicas que realmente aporten valor al negocio.

Paralelamente, se enriquece la integración entre departamentos. Como el ERP facilita la comunicación, se evitan errores y malentendidos, acelerando la capacidad de respuesta ante imprevistos y cambios en el mercado.

Finalmente, la capacidad del ERP de integrar herramientas de análisis predictivo y business intelligence, que detectan patrones y brindan perspectivas clave, permite a las empresas no sólo reaccionar a los cambios, sino ir un paso adelante con acciones proactivas que los anticipen.

Velocidad y anticipación: la nueva ventaja competitiva

La agilidad estratégica se pone en práctica con la gestión cotidiana de los procesos clave de la empresa. Con apoyo de un cloud ERP se pueden aceleran tareas críticas como la gestión de pedidos, el cierre contable y la planificación de la producción:

Planificación de la producción

Proyección de ventas con ajustes dinámicos basados en la demanda y disponibilidad de insumos.

Administración de pedidos

Desde la solicitud hasta la entrega, con visibilidad en tiempo real de todo el proceso.

Gestión de inventarios

Control en tiempo real de existencias, movimientos de stock y pedidos de reposición automatizados.

Forecasting inteligente

Generación de escenarios de negocio y predicciones de ventas con inteligencia artificial y de negocio, para anticipar decisiones.

Análisis de relaciones con clientes

Seguimiento de interacciones y ventas, facilitando su segmentación para estrategias de marketing personalizadas.

Cierres contables ágiles

Conciliaciones automáticas, alertas de errores y reportes actualizados en tiempo real.

La ruta del crecimiento empresarial: de la complejidad al control

ANTES DEL ERP	CON UN CLOUD ERP
Fase 1: Crecimiento	
• Plantillas manuales de stock y ventas • Información fragmentada por áreas • Demoras en entregas por descoordinación	• Órdenes de compra y stock sincronizados • Base de datos centralizada • Procesos automatizados desde el día uno
Fase 2: Expansión de operaciones	
• Duplicación de tareas administrativas • Dificultades en el manejo de sucursales • Errores de facturación y seguimiento	• Reducción de errores operativos • Integración de sucursales • Facturación automática y trazabilidad
Fase 3: Profesionalización del negocio	
• Decisiones basadas en la intuición • Ineficiencia en las compras y la producción • Poca visibilidad de KPIs reales	• Decisiones basadas en datos • Reportes en tiempo real y planificación de la demanda • Alto retorno de la inversión
Fase 4: Escalabilidad rentable	
• Saturación de los equipos humanos • Costos crecientes difíciles de controlar • Baja rentabilidad pese a mayores ventas	• Optimización de la globalidad de los recursos • Mejor planificación y control de costos • Rentabilidad sostenida con menos esfuerzos

3. Rentabilidad sostenible: optimización de recursos para un crecimiento inteligente

Aunque el crecimiento rápido puede ser atractivo, no siempre se traduce en una mejora de la rentabilidad. Demasiadas veces, el desorden operativo, la falta de control y los procesos ineficientes se convierten en barreras invisibles que socavan los márgenes de ganancia. En consecuencia, la clave no está sólo en crecer, sino en hacerlo de manera inteligente.

Para que los buenos resultados puedan sostenerse, **las empresas en expansión necesitan optimizar sus recursos y gestionar sus costos con eficiencia a lo largo de todo el ciclo operativo.**

Es precisamente a través de la implementación de un cloud ERP que las empresas pueden mantener la ecuación del éxito. Mediante la automatización de procesos, el control de inventarios y la integración de datos en tiempo real, se vuelven capaces de reducir sus pérdidas, minimizar errores y tomar mejores decisiones de negocio.

Cómo lograr una rentabilidad sostenible

"El crecimiento impulsa el rendimiento, impulsa la cultura, impulsa la satisfacción de los empleados, ayuda a retener al mejor talento y fomenta la innovación en el mercado. Pero es importante crecer de forma rentable. El crecimiento basado únicamente en los ingresos tiende a pasar factura con el tiempo. Y si bien la mayoría de las organizaciones aspira a crecer, observamos que es bastante difícil lograrlo. **Sólo un 25 % de las empresas crece de manera sostenible**", advertía durante una entrevista Jill Zucker, socia principal en la oficina de *McKinsey & Company* en Nueva York.

No obstante, **cuando puede lograrse, el esfuerzo se ve recompensado: genera un 7% más de ganancias al año para sus accionistas**, en comparación con otras empresas similares, agrega la experta.

La clave está, entonces, en integrar la infraestructura adecuada en el modelo operativo, para impulsar un crecimiento rentable, coincide en esta línea el sitio especializado *GrantThornton*. "Un modelo operativo diseñado para escalar, con las capacidades adecuadas en cuanto a personal, procesos, tecnología y riesgo, ayuda a las empresas a cumplir sus promesas a los clientes, aunque estos crezcan exponencialmente", señala.

MODELO OPERATIVO ESCALABLE Y SOSTENIBLE

Junta directiva y gerencia

- Alinea la estrategia de escalabilidad sustentable
- Aprueba el financiamiento

Recursos Humanos

- Mantiene la cartera de talentos
- Promueve el aprendizaje continuo
- Habilita la gestión del cambio

Procesos

- Prioriza las capacidades centrales
- Punto de referencia con pares
- Extrae datos para detectar cuellos de botella

Tecnología

- Los productos deberían crecer contigo
- Permite la automatización e IA
- Muévete a la nube
- Usa datos empresariales para mejorar la toma de decisiones

Gestión del riesgo

- Monitoreo de KPIs
- Reporte al liderazgo
- Análisis de causas

Adaptado por Calipso de *GrantThornton*

Los costos ocultos del desorden

A medida que las empresas crecen sin una estructura operativa sólida, los costos ocultos comienzan a acumularse silenciosamente. Errores en la carga de datos, retrabajos, demoras en las entregas y procesos duplicados son algunos síntomas del desorden que drenan recursos valiosos y reducen los márgenes de ganancia.

Sin control ni visibilidad, estos costos invisibles se convierten en una amenaza directa para la rentabilidad:

Ineficiencias de inventario.
Genera excesos o faltantes de stock que implican costos imprevistos de almacenamiento o pérdidas de ventas por falta de existencias.

Trabajos que deben repetirse.
El tiempo perdido incrementa los costos laborales y retrasa los tiempos de entrega, afectando la satisfacción del cliente.

Comunicación deficiente.
Los malentendidos entre departamentos conducen a una ejecución deficiente de los proyectos. Esta descoordinación provoca un uso ineficiente de los recursos y puede resultar en errores que afecten la calidad del producto o servicio.

Demoras en los procesos.
La falta de coordinación lleva a cuellos de botella que afectan la producción y entregas, con costos adicionales imprevistos.

Falta de visibilidad.
La desinformación genera incertidumbre y, en lugar de decisiones premeditadas, se producen acciones reactivas que pueden resultar costosas en el largo plazo.

Bajo rendimiento.
El desorden operativo impacta en la moral y la productividad de los colaboradores, aumentando los costos operativos.

Fallos en la entrada de datos.
Puede conducir a decisiones erróneas con grandes costos asociados.

Costos adicionales en tecnología.
Las empresas que no integran adecuadamente sus sistemas deben recurrir a soluciones aisladas y más costosas.

Duplicación de tareas.
Cuando no hay claridad en la distribución de roles, se produce un uso ineficiente de los recursos humanos y la pérdida de esfuerzos que podrían haberse destinado a actividades de mayor valor.

Transformando el desorden en beneficio: optimización de recursos con un ERP en la nube

A medida que las empresas crecen, es muy frecuente que el desorden se vuelva parte de la rutina. Sin embargo, **la implementación de un cloud ERP puede reencauzar la situación hacia una ventaja competitiva.**

Al ganar control y visibilidad en tiempo real, con un software de gestión las empresas pueden:

Optimizar la administración de inventarios

El control preciso de existencias y la automatización de procesos permiten evitar excesos o faltantes de productos.

Mejorar las negociaciones con proveedores

Con datos centralizados y actualizados, resulta más fácil negociar mejores precios y condiciones, optimizando el flujo de compras y evitando retrasos.

Hacer una planificación financiera precisa

Al integrar todas las áreas de la empresa, el ERP ofrece una visión clara y actualizada de las finanzas, mejorando la proyección y asignación de recursos.

Aumentar la eficiencia operativa

Los procesos más ágiles y automatizados reducen los errores y mejoran los tiempos de entrega, lo que impacta directamente en la satisfacción del cliente y en una reducción de los costos operativos.

Fomentar la colaboración entre áreas

Un ERP en la nube facilita la comunicación fluida entre departamentos, eliminando barreras y mejorando la coordinación. Esto optimiza los recursos disponibles y evita duplicaciones o malentendidos.

Mejorar los márgenes de ganancia

Con una operación más eficiente, la empresa reduce costos innecesarios y optimiza el aprovechamiento de todos sus recursos, lo que en última instancia conlleva un incremento final en sus rendimientos.

Un ERP en la nube elimina los costos ocultos del desorden operativo, ofreciendo una significativa ventaja competitiva al optimizar recursos y permitir un crecimiento más controlado y rentable en el largo plazo.

El ROI de implementar un ERP: inversión que se recupera

Como hemos visto, el sistema de planificación de recursos empresariales es una solución estratégica invaluable para las empresas en crecimiento. Pero, aunque sus beneficios están bien documentados, medir el impacto positivo del ERP requiere de identificar y monitorear una serie de indicadores clave de desempeño (KPIs) que permiten evaluar cómo el sistema contribuye a mejorar áreas críticas, como la eficiencia operativa, la precisión de los datos, la velocidad en los procesos internos y la integración de las funciones empresariales.

En este marco, es el ROI (ratio de rentabilidad económica) el que, como indicador financiero, indica si los dólares invertidos en tecnología han valido la pena en términos de los ingresos generados. Así, cuando es positivo, confirma que la empresa genera más ingresos de lo que ha invertido en la implementación del sistema.

La clave del impacto positivo del ERP está en cómo se gestionan y optimizan los procesos luego de su puesta en marcha. Para garantizar que el retorno de inversión sea máximo, es necesario contar con una visión integral de las operaciones empresariales. Esto ayuda a tomar decisiones informadas e identificar tendencias en los patrones de demanda para ajustar en consecuencia la estrategia operativa.

Asimismo, la identificación temprana de fallos técnicos o ineficiencias permite realizar intervenciones antes de que afecten gravemente la operatividad.

El ERP como socio del crecimiento empresarial

A lo largo de este eBook, hemos visto que el crecimiento no se trata simplemente de aumentar el tamaño de las unidades productivas o de que las cifras del negocio crezcan. Supone **estrategia, eficiencia y control**. En pocas palabras, no se trata sólo de crecer, sino de hacerlo bien.

Para ello, hay que contar con los socios adecuados, incluso, si estos aliados vienen en la forma de un sistema ERP en la nube.

Como socio estratégico, el software de gestión empresarial acompaña a la empresa en cada etapa de su evolución, desde pequeña Pyme hasta gran multinacional. Por eso, tener mente previsora y elegir un cloud ERP que se alinee desde el comienzo con los objetivos de crecimiento de la empresa, es crucial para que el proceso sea fluido y que cada decisión esté respaldada por datos precisos, fácilmente accesibles y actualizados.

¿Por qué elegir una solución como la de CALIPSO?

Porque más que una herramienta, es la base sobre la cual se construye un futuro más sólido, ágil y competitivo para tu organización.

Contáctanos. Será un placer asesorarte.

Fuentes consultadas

ARKADIAN CAPITAL. The most common business growth challenges

AST CONSULTING. Unleashing ERP scalability and performance: how to future-proof your business

BAC. Análisis de agilidad empresarial 2024

BUSINESS AGILITY INSTITUTE. The business agility report 2024

BUSINESSWIRE. The need for speed? 69% of firms could realize significant business benefits by shifting their real-time decision making from minutes to microseconds

CALIPSO. ¿Qué es un ERP?

CALIPSO. ¿Por qué implementar un ERP?

CALIPSO. Oficina dinámica: estrategias ágiles para la gestión de tu negocio

CALIPSO. El ROI de implementar un ERP. Cómo obtener el mejor retorno de inversión en tecnología empresarial

ERP BOARD. Scalability

ERP INFORMER. How can ERP improve business performance?

FORBES. To grow or not to grow: the question for every business

FORBES. The 5 biggest business trends for 2025 everyone must be ready for now

GRANTTHORNTON. Build your operating model to grow with your business

HolaERP. ERP: ventajas competitivas al implantarlo en tu negocio

INSEAD. Five global trends in business and society in 2025

LINKEDIN. Los 5 principales desafíos que enfrentan las empresas en crecimiento y cómo superarlos

LINKEDIN. The role of operations in business growth: building a scalable foundation for success

MCKINSEY & COMPANY. Six strategies for growth outperformance

MCKINSEY & COMPANY. Powering productivity: operations insights for 2025

OUTLIERS CONSULTING. ¿Cómo evaluar la escalabilidad de tu ERP?

PANORAMA CONSULTING GROUP. How to assess ERP software scalability

SAVA. Common challenges in the 7 stages of business growth

THE CEO. Lecciones del bambú