CALIPSO | A COMPANY IN VISMA

EBOOK

Automatización de la facturación empresarial. Establece los pilares para el futuro de los negocios.

Índice de contenido

1. **Nuevas formas de hacer negocios y automatización de la facturación:** alquimia para el éxito.
   p. 4

2. **Facturación masiva y automática:** herramienta clave para el crecimiento en los negocios.
   p. 9

3. **Eficiencia y productividad** con un software de facturación y cobranza automática.
   p. 14

4. **Tiempo de elegir.** Primeros pasos al optar por un software de facturación masiva.
   p. 18

Estamos siendo protagonistas de un cambio radical en el mundo. La globalización como la conocíamos, en la que los negocios se basaban en el intercambio de bienes y dinero a partir de las ventajas comparativas que cada empresa y país tenía para ofrecer, ha dado lugar a lo que, en términos del especialista Richard Baldwin, se conoce como "la Gran Convergencia". Es decir, el movimiento de ideas y conocimiento de un sitio a otro, que está permitiendo que parte de los países emergentes adquieran el *know-how* generado por décadas, en las economías avanzadas, detalla el *Foro Económico Mundial*.

Así, en un mundo hiperconectado, en el que los flujos de trabajo digitales y la inteligencia artificial están agilizando los procesos comerciales y permitiendo que el capital humano quede disponible para tareas de mayor valor agregado, cualquier empresa interesada no sólo en mantenerse rentable, sino en crecer, necesita automatizarse, refiere *Forbes*.

Pero, aunque hoy ya es una realidad que en numerosas empresas las ventas, cadenas de suministro, líneas de montaje y entregas estén automatizadas, paradójicamente, el área contable ha permanecido en demasiadas ocasiones, en la era analógica. Se crea de este modo, una brecha entre la velocidad de respuesta que la automatización permite en la gestión organizacional, y las posibilidades reales de tantas compañías para, con sus recursos actuales, mantenerse a tono con la velocidad de respuesta que el nuevo mundo de los negocios exige. Entre tanto, las estanterías permanecen repletas de carpetas en papel para organizar la facturación empresarial, corazón aritmético de todo negocio que aspire a la rentabilidad. ¡Es tiempo de un cambio!

Como agudamente señala *Forbes*: "Sin facturación automatizada, a menudo no es posible optimizar el crecimiento empresarial sostenido".

Acompáñanos a abrir juntos un mundo nuevo de posibilidades.
¡Evoluciona con **Calipso**!

1. Nuevas formas de hacer negocios y automatización de la facturación: alquimia para el éxito

El mundo de los negocios se ha transformado de manera vertiginosa en los últimos años. La emergencia de nuevas plataformas tecnológicas, a la par de cambios sociales, mayor conciencia ambiental y novedosas maneras de comprar del lado de los consumidores, han acelerado una serie de tendencias que han ido configurando inéditas formas de hacer negocios.

4 tendencias empresariales que marcarán el próximo quinquenio

1

Empresas desmaterializadas. 7 de cada 10 empresas en el mundo, están ya en camino de no depender de oficinas o espacios de trabajo fijos para trabajar. En consecuencia, las tareas remotas serán las grandes protagonistas; lo que hará necesario que los colaboradores puedan tener acceso completo a procesos y herramientas, independientemente de dónde se encuentren o el dispositivo que utilicen.

2

Experiencias más inmersivas. Desde el contacto humano que enriquece la productividad, hasta condiciones de infraestructura que favorecen la concentración, la oficina tradicional ofrece cualidades que aportan valiosos beneficios. Por eso, el mundo de los negocios a distancia irá recuperando esas ventajas de la presencialidad a través de un mayor uso empresarial de dispositivos de realidad virtual y aumentada.

3

Sostenibilidad y responsabilidad social. Basada en la importancia de satisfacer las necesidades actuales sin comprometer los recursos de las generaciones futuras, la sustentabilidad es una tendencia que ha comenzado a irrumpir incluso, en los pequeños negocios. Esto se debe a que, con una mayor conciencia de dónde hacen sus compras, los consumidores prefieren apoyar a empresas con adecuadas credenciales ambientales y sociales.

4

Crecimiento del comercio móvil. Alguna vez exclusivo de las compras mediante computadoras, el *M-Commerce* se centra cada vez más, en la interacción y el *engagement* de los clientes a través de los celulares. Por eso, las compañías y PyMEs están en búsqueda activa de nuevas formas de involucrar a los compradores y favorecer la fidelidad a la marca a través de estos dispositivos.

Fuentes: RRHH Digital, INCP y GBS Group

En este sentido, los negocios del hoy y el mañana, requieren de agilidad, autosuficiencia, capacidad de adaptación a cambios en las cadenas de suministros y de formas innovadoras de mitigar riesgos, a la vez que se adecúan a las transformaciones digitales que llegan de la mano de las nuevas tecnologías de la inteligencia artificial, la realidad virtual, el almacenamiento en la nube, el *blockchain* y protocolos de red más veloces (5G). Pero, para lograrlo, "las empresas deben asegurarse de integrar la tecnología adecuada en todos sus procesos y en cada área de operaciones", indica *Forbes*.

Para esto, es clave que las compañías asienten los pilares que permitirán sostener lo que vendrá, mediante procesos de automatización y digitalización de todos los sectores claves de la organización. Entre ellos, tiene especial valor poner el foco en una de las bases tantas veces relegadas por las empresas: la facturación.

¿Por qué la automatización de la facturación puede crear las bases para lo que vendrá?

Históricamente, las empresas dependían de las facturas en papel que, a menudo, resultaban propensas a presentar errores y retrasos. Sin embargo, a partir de la emergencia de la facturación digital, las organizaciones ganaron la posibilidad de generar y administrar facturas electrónicamente.

Ahora, y con la automatización, el proceso contable da un paso más en su carrera evolutiva, llegando a un estadio revolucionario para los negocios: es una manera de generar y gestionar un gran volumen de transacciones, con eficiencia y precisión.

La evolución de la facturación

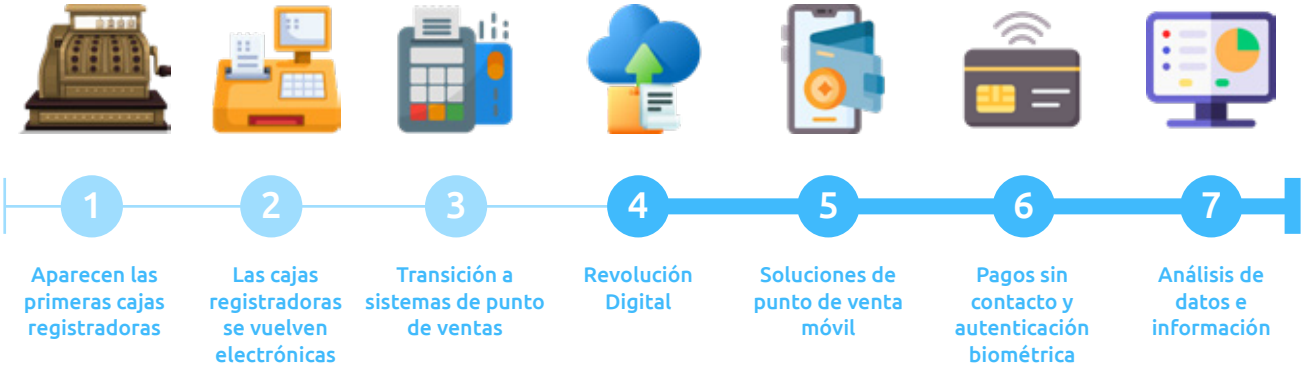

1. **Aparecen las primeras cajas registradoras.** A inicios del siglo XX, con sus botones mecánicos y cajones para el efectivo, marcaron los primeros pasos hacia la automatización de la facturación.
2. **Las cajas registradoras se vuelven electrónicas.** Los lectores de códigos de barras y las impresoras de recibos ayudaron a ganar precisión y reducir errores en el proceso de pago.
3. **Transición a sistemas de punto de ventas.** Estas soluciones integradas permitieron a las empresas hacer seguimientos de las ventas, gestionar inventarios y analizar datos de los clientes.
4. **Revolución Digital.** El almacenamiento basado en la nube permitió el acceso a datos en tiempo real y la gestión remota.
5. **Soluciones de punto de venta móvil.** Gracias a los *smartphones* que funcionan como máquinas de facturación portátiles, las transacciones se volvieron más flexibles y pueden realizarse desde cualquier lugar.
6. **Pagos sin contacto y autenticación biométrica.** Las máquinas de facturación modernas admiten pagos mediante NFC y billeteras móviles.
7. **Análisis de datos e información.** Las máquinas de facturación más recientes brindan a las empresas información valiosa sobre las transacciones y los clientes.

Fuente: Medium

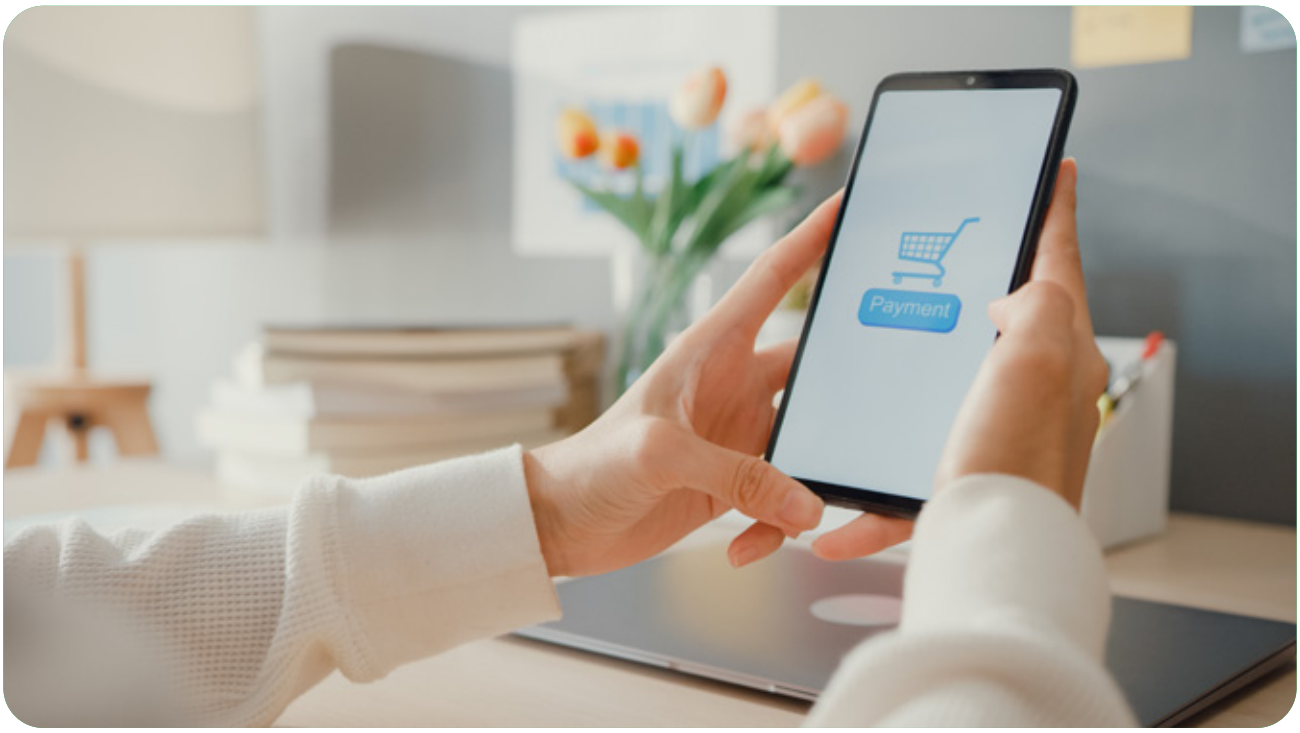

A la par de la evolución de la facturación, o quizás como resultado de las posibilidades que ésta ofrece, ha mutado también, el comportamiento de los consumidores a la hora de comprar. En este sentido, señala *McKinsey & Co.*, la pandemia del COVID-19 reforzó una tendencia global hacia una disminución de los pagos en efectivo, una migración al *e-commerce* y la adopción de pagos instantáneos.

Sin lugar a duda, estos nuevos comportamientos de los clientes, conjugados con los cambios en la manera de hacer negocios, no sólo requieren, sino que hacen imperioso para las empresas, adoptar estrategias de facturación que, con mirada de futuro, les posibiliten ya no digamos crecer, sino existir.

2. Facturación masiva y automática: herramienta clave para el crecimiento en los negocios

Dicen que lo esencial es invisible a los ojos. Y es precisamente allí, en el corazón mismo de las empresas, en ese lugar escondido para los clientes que crea un *in-between* entre la producción, la logística y la marca que interactúa con los consumidores, se encuentra la amalgama que, como los pilares de un edificio, permite sostener toda la estructura: el área contable, donde se desempeñan funciones centrales tanto para las finanzas organizacionales, como para afianzar la experiencia del comprador.

La precisión en materia de facturación es fundamental para una gestión eficiente del flujo de caja. No obstante, la automatización va un paso más allá de la mera generación de facturas, explica *Forbes*. Comienza por asegurar que el sistema cuente con todas las entradas de datos necesarias para emitirlas, a menudo de fuentes diversas. Es lo que se conoce como normalización de datos y es un procedimiento crucial para evitar la fuga de ingresos.

Luego, el proceso se extiende a pagos, reconocimiento de ingresos, cobros, gestión de acuerdos, informes ¡y más!, todo lo cual promueve el crecimiento empresarial, siempre que los sistemas de facturación se encuentren automatizados e integrados con los restantes procesos comerciales, por ejemplo, mediante un ERP en la nube como el de **Calipso**. En definitiva, la automatización de la facturación ofrece la agilidad que las compañías precisan para adaptarse a un nuevo y cambiante contexto comercial, a la vez que favorece la posibilidad de experimentar con nuevos modelos de negocio.

¿Cómo funciona un sistema de automatización de la facturación?

Procesamiento de facturas: tareas para automatizar

- Creación y clasificación de facturas digitales
- Digitalización de recibos
- Verificación de proveedores

- Emparejar órdenes de compra y facturas emitidas
- Envío de facturas por pagos realizados
- Pago a proveedores

¿Vale la pena la inversión?

Los sistemas de facturación tradicionales requieren que personal calificado registre y calcule de forma manual los ingresos y egresos de la empresa, lo que insume tiempo de trabajo valioso y jamás está totalmente libre de posibles errores humanos. En contraposición, los sistemas automatizados permiten que este mismo personal esté disponible para tareas que aportan mayor rentabilidad a través del pensamiento estratégico y la innovación.

En consecuencia, contar con un software de facturación automática aporta atractivos beneficios:

+ **Aumenta la productividad.**
La facturación automática permite a las empresas emitir comprobantes 24/7, lo que es especialmente favorable para los negocios que ofrecen servicios de comercio electrónico.

+ **Favorece la experiencia del cliente.**
Los compradores pueden revisar de forma simple su balance de compra y realizar pagos pendientes. Además, pueden recibir sus comprobantes al instante, lo que robustece la confianza en la marca.

+ **Enriquece las decisiones de negocio.**
La facturación electrónica es una valiosa fuente de información al analizar y evaluar el estado financiero de una empresa, así como al definir pasos a seguir a futuro.

+ **Mejora la escalabilidad.**
Un software de facturación automática es un excelente complemento de un ERP en la nube, a la vez que es una herramienta modelizable que se adecúa sencillamente al *back office* de cualquier compañía.

¿Sabías que...?

El **Código Único de Facturación Electrónica**, o CUFE, es una combinación alfanumérica única e irrepetible que se genera a partir de datos en una factura, permitiendo identificarla y verificar su autenticidad.

Seguridad y trazabilidad, valor agregado de la facturación electrónica

Con evidentes beneficios en términos de la gestión de la facturación y la experiencia del cliente, la automatización de los comprobantes electrónicos con un software como el de **Calipso**, comparte con otros documentos digitales, el valor agregado de aportar datos fiables, seguridad en el archivo y respaldo de los comprobantes, así como trazabilidad para conocer con certeza dónde se encuentran y la totalidad de acciones que han tenido lugar con respecto a estos.

En este sentido, y gracias a su almacenamiento en la nube, las facturas electrónicas no sólo no se pierden, sino que su acceso queda protegido por medidas de seguridad, como:

Seguridad del software

Nadie ajeno a la empresa o sus socios comerciales pueden acceder a la facturación.

Cifrado

Las facturas digitales pueden codificarse para acceder a ellas sólo mediante una clave.

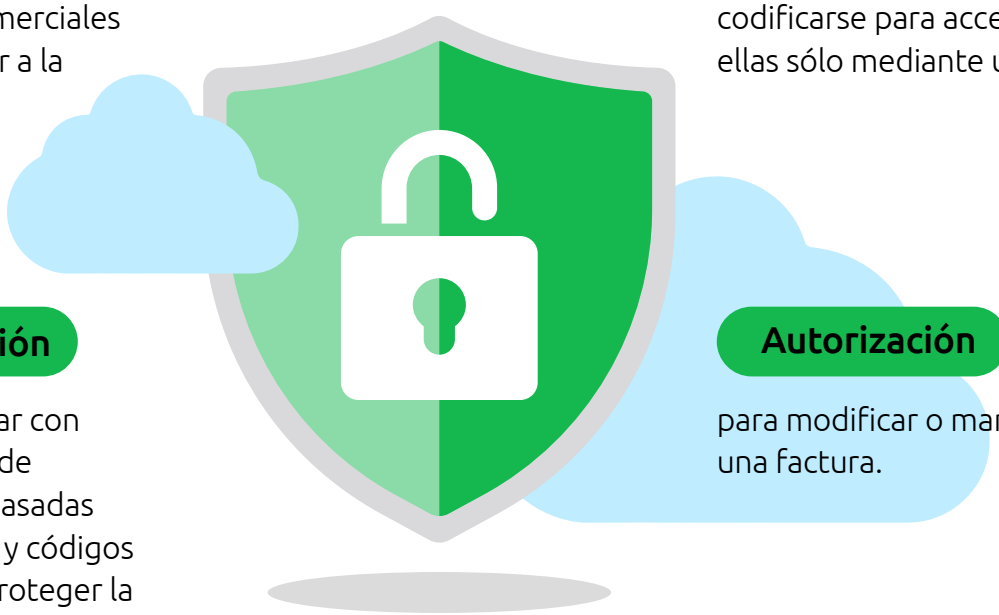

Autenticación

Es posible contar con distintas capas de autenticación basadas en contraseñas y códigos que ayudan a proteger la confidencialidad e integridad de los datos.

Autorización

para modificar o manipular una factura.

Del mismo modo, la automatización de la facturación se asocia a métodos de pago robustos; algunos de los cuales pueden incluir métodos de autenticación de dos pasos o verificación biométrica. Es decir, el uso de las características biológicas únicas de una persona, como su huella digital, para la autenticación digital.

¿Sabías que...?

La facturación electrónica es garantía de que tu información privada y fiscal, así como la de tus clientes y proveedores, está resguardada de manera segura.

3. Eficiencia y productividad con un software de facturación y cobranza automática

Ser humano implica, por definición, la imperfección. En consecuencia, por mucha preparación, dedicación y eficiencia que aporte un talento, su labor nunca estará totalmente libre de posibles fallos u errores. Pero, si bien esto es comprensible y esperable entre los equipos, del lado de las empresas, puede resultar costoso y las aleja del escenario ideal.

A no entregarse a la resignación. Gracias a las soluciones que brinda un software especializado en la automatización de la facturación y cobranzas, las empresas ganan en eficiencia y productividad.

Para mantener una compañía rentable y eficiente se requiere, entre otros factores, de ingresos de dinero constantes y confiables. Sin embargo, esto es algo desafiante de lograr cuando los esfuerzos de facturación no están optimizados para el éxito. Con cada error, por pequeño que sea, pueden producirse retrasos en pagos y cobranzas, quejas de los clientes, pérdida de productividad y hasta una caída en la imagen de marca; todo lo cual perjudica a la empresa.

En consecuencia, eliminar errores es fundamental. Pero, para poder hacerlo, es necesario conocer primero, cuáles son los fallos más frecuentes:

7 errores humanos habituales al facturar

1 Olvidarse de facturar

Atrasarse con la facturación lleva a que se enlentezca el flujo de capital. Raramente un cliente paga por conceptos que no se le han facturado.

2 Ser inconsistente con la facturación

Como los olvidos, alteran el flujo de dinero. Poder anticipar cuándo recibirán la facturación, ayuda a los clientes a preparar sus pagos a tiempo.

3 No hacer seguimiento de deudores

El trabajo no termina cuando se emite una factura. Crecer requiere, también, de que los comprobantes impagos queden al día.

4 Facturas que no llegan a destino

Cuando el aviso de recibido de un comprobante no es automático, pueden pasar semanas hasta identificar que una factura no ha llegado a destino; afectando los cobros.

5 Datos erróneos o poco específicos

La precisión es clave en el proceso de facturación. Mantiene el flujo de pagos y cobros.

6 Duplicación de comprobantes

Cuando la emisión de facturas y recibos se realiza manualmente, puede resultar más complejo identificar y rastrear los diversos comprobantes.

7 No respaldar la documentación

Cuando son muchas las tareas por atender, el *backup* de información puede postergarse, con serias consecuencias.

¿Sabías que...?

El **Lenguaje Extensible de Etiquetado** (**XML**, por sus siglas en inglés) es un metalenguaje que permite aplicar etiquetas para describir las partes que forman un documento tributario, de modo tal que pueda intercambiarse entre las diversas plataformas que componen un proceso comercial y fiscal.

Como puede verse, son muchos los errores humanos que pueden acompañar un proceso de facturación y cobranza. Desde inexactitudes hasta olvidos y fallos de sistemas, cuando los problemas se reiteran una y otra vez, pueden socavar la relación con proveedores y clientes. Del mismo modo, identificar estos contratiempos y subsanarlos, puede insumir tiempo y recursos valiosos de personal.

Por fortuna, existen hoy softwares de gestión de la facturación y cobranzas, como el de **Calipso Billing**, que ayudan a prevenir y contrarrestar este margen siempre presente de error humano. ¿Cómo?

Automatización de procesos. El ingreso de datos claves, como nombres, direcciones, números de factura e información de productos, ya no se realiza de forma manual.

Validación de datos. El sistema corrobora que los datos ingresados son precisos y cumplen con las reglas o formatos predeterminados, por ejemplo, por los organismos fiscales; lo que ayuda a anticipar problemas.

Precisión. Todos los cálculos se hacen de manera consistente, evitando errores en los totales, impuestos y descuentos.

Uso de información actualizada. Al funcionar en red con el ERP de la organización, el software de facturación se nutre de datos de diversas fuentes y está siempre al día.

Consistencia en la facturación. Todos los comprobantes se generan con un mismo formato y estilo, a la vez que siguen un conjunto predefinido de reglas y procedimientos.

Seguimiento de pagos. Gracias a la automatización, se pueden rastrear pagos y enviar recordatorios sobre facturas pendientes. Esto reduce la probabilidad de retrasos en el flujo de pagos o que se emitan facturas duplicadas.

Auditoría y seguimiento. Al poder hacer seguimiento de todos los registros, se gana eficiencia y facilita la detección y corrección de errores.

4. Tiempo de elegir. Primeros pasos al optar por un software de facturación masiva

Edison dijo alguna vez, que toda persona debe decidir en cierto momento de su vida, si se lanza a triunfar o si se sienta a ver el paso de los triunfadores. Es en ese punto de clivaje donde nos situamos hoy, para poder mantenernos vigentes y continuar creciendo en un mundo en vertiginosa transformación, que está explorando nuevas formas de hacer negocios. Por eso, en tiempos de decisión, que sea con información.

Aunque con evidentes beneficios, no todos los sistemas de facturación son iguales, como tampoco lo son las empresas y sus necesidades. Por eso, a la hora de elegir el software que mejor se adapta a la organización, es fundamental ir un paso más allá de las características singulares del programa o los módulos que ofrece, y evaluar su:

Simplicidad.
El proceso de facturación debe simplificarse evidentemente.

Usabilidad.
El software debe ser sencillo de usar sin un largo proceso previo de capacitación del talento.

Seguridad de los datos.
El software debe usar cifrado de datos, autenticación multifactorial, herramientas de detección de fraude y copias de seguridad.

A su vez, el software de facturación masiva elegido debe no sólo satisfacer las necesidades presentes de la empresa, sino ofrecer, también, la posibilidad de proyectar a futuro, señala *Forbes*.

En ese sentido, debe ser automático, para así ofrecer el potencial de ser escalable en términos de sistema y de la cantidad de clientes que podría gestionar. Asimismo, y pensando en un mundo global con una diversidad de nuevos mercados y servicios a los que apuntar, se debe orientar la elección a un software multimoneda, multiempresa y multilenguaje, que cuente de base, con características propicias para la expansión organizacional.

Por otro lado, no hay que perder de vista la agilidad que el sistema de facturación y cobranza puede aportar a la compañía. Para eso, el software debe ser propicio a la adaptación constante, contribuyendo a mantener estable el flujo de ingresos en condiciones comerciales cambiantes. Es decir, debe poder manejar nuevos precios, modelos de negocios, términos y niveles comerciales, sin interrumpir su funcionamiento para realizar *upgrades* del sistema.

¡Manos a la obra! Es tiempo de dar el primer paso…

Aunque no caben dudas de que un sistema de facturación y cobranza masiva es un gran aliado para toda compañía con mirada de futuro, el momento de dar el primer paso puede suponer dudas, temores e incertidumbre. Por eso, así como contar con el respaldo de una compañía confiable y especializada como **Calipso**, es conveniente prepararse para dar el salto hacia la automatización del sector contable, anticipando los siguientes pasos:

PASO 1

Establecer un modelo de precios. Algunas opciones incluyen suscripciones de tarifa plana, pago por uso y precios escalonados por consumo.

PASO 2

Planificar el flujo de trabajo. Deben considerarse los intercambios de datos entre departamentos y sistemas de gestión empresarial, notificaciones por e-mail y llamadas a servicios externos.

PASO 3

Establecer las opciones de pago. Tanto a nivel local como internacional, considerando especialmente los tipos de moneda locales, los tipos de cambio e impuestos.

PASO 4

Delimitar el formato de facturación. Así como la generación de comprobantes y pagos automáticos, deben incluirse reintegros de pagos, reclamaciones y cobros.

Fuente: Forbes

Para ayudarte a transitar el camino del crecimiento y el desarrollo de tu organización, **te presentamos Calipso Billing**, una solución líder a nivel regional para generar tarifas, facturas y gestionar todo el proceso de cobranzas en tu organización.

Contáctanos. ¡Será un gusto asesorarte!

Fuentes consultadas

CALIPSO. 7 razones para automatizar la facturación de tu empresa

CALIPSO. ABC para intercambios seguros de documentos entre proveedores y clientes en la era de la digitalización

EL ECONOMISTA. El cambio en el mundo de los negocios

FORBES. Why automated billing is essential for business growth

FORBES. Las 5 mayores tendencias empresariales en 2023 para las que todos deben prepararse ya

FORBES. Four strategic considerations when choosing a usage-based billing system

FORO ECONÓMICO MUNDIAL. La globalización del siglo XXI

GBS GROUP. Las tendencias de negocios que dominarán en 2023

HIGHRADIUS. Proven 3-step framework to set up the right automated billing system for your business

ICONSTRUYE. Facturación electrónica y su relación con la ciberseguridad

INSTITUTO NACIONAL DE CONTADORES PÚBLICOS (INCP). 6 tendencias que revolucionarán a las empresas en 2030

INVOICE OWL. Common invoicing mistakes to avoid for small business owners

LINKEDIN. 8 stunning advantages of automated billing software

LOGGRO+. ¿Cuáles son las diferencias entre código QR, CUDE y CUFE en facturación electrónica?

MCKINSEY & COMPANY. Global payments 2021: transformation amid turbulent undercurrents

MEDIUM. The evolution of billing machines: streamlining transactions in the digital age

NCG MEDICAL. Top 5 medical billing mistakes (and how to avoid them)

ORACLE NETSUIT. Invoice automation: How automated invoicing saves time

ORACLE NETSUIT. 6 common invoicing problems and how to solve them

PARSEDOC. Facturación digital: el futuro de la gestión financiera

PSICOLOGÍA.COM. Citas de Thomas Alva Edison

RRHH DIGITAL. Vuelta al trabajo presencial: cinco beneficios del regreso a la oficina

TRIDENS TECHNOLOGY. Billing system 101: all the basics you need to know