• Ebook

Juntos y en contexto.

Cómo tomar mejores decisiones empresariales.

Índice de contenido

1. **Buenas decisiones:** piedra base para empresas exitosas
   p. 5

2. **El valor de los datos** al tomar decisiones empresariales
   p. 8

3. **Números y más números:** estrategias financieras para mejores decisiones
   p. 11

4. **Diversidad**, el as bajo la manga de las decisiones poderosas
   p. 14

5. **Herramientas** para mejores decisiones empresariales
   p. 17

“Cada vez que ves un negocio exitoso, alguien tomó una vez una decisión valiente”

– **Peter F. Drucker**
Consultor de negocios austríaco.

Las decisiones **son la brújula** que dirige el rumbo cotidiano de toda organización. En consecuencia, tomarlas, es la tarea más importante que los gerentes y ejecutivos hacen a diario en su trabajo.

Pero, ¿qué implica decidir? La toma de decisiones empresariales es el proceso por el cual los talentos seleccionan aquellas alternativas que mejor se alinean al propósito, las necesidades y los objetivos de su organización. Así, contribuyen a la productividad, en tanto que los tiempos de reacción se reducen, y se identifican nuevas y mejores oportunidades de crecimiento.

En pocas palabras, cuanto mejores sean las decisiones que se tomen en todos los niveles de la organización, **mayores los beneficios**.

Como detalla *SmartSheet*, las buenas decisiones:

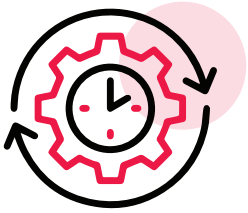

Duran más.

Raramente deben revisarse las decisiones que fueron tomadas con un proceso bien pensado. De hecho, en ocasiones, pueden incluso durar toda la vida de una organización.

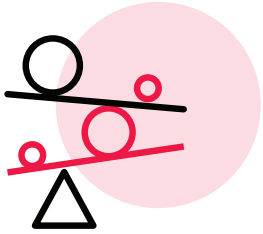

Sopesan factores internos y externos.

Un tomador de decisiones debe considerar su organización de manera global. En este sentido, las mejores decisiones no hacen que parte de la compañía prospere a expensas de otra.

Eliminan los conflictos de interés.

Con transparencia y participación de las distintas partes implicadas, las preguntas o preocupaciones retroactivas son menos probables.

Funcionan mejor globalmente.

Las buenas decisiones acercan a sus objetivos, tanto a los equipos como a la organización en su conjunto. Además, permiten resolver problemas desde el inicio.

1. Buenas decisiones: piedra base para empresas exitosas

Ya seas propietario de una empresa, un profesional en un rol de liderazgo o un empleado de departamento, es importante que comprendas la importancia de tomar buenas decisiones. Así estarás un paso más cerca de aplicar las estrategias de decisión adecuadas para cada situación.

Nuestro presente tiene un rostro cambiante y disruptivo. Por eso, señala *Gartner*, para adaptarse y evolucionar a la par, las empresas deben tomar decisiones más eficientes.

Esto implica procesos centrados en **4 C's**, que conducen a mejores resultados:

1. **Colaborativos**

Las mejores decisiones empresariales son inclusivas. Toman en cuenta a todas las partes interesadas y se concretan cuando tienen mayor relevancia para los clientes, la organización o la ciudadanía en general.

2. **Conectados**

Cada decisión de una parte del ecosistema de negocios afecta a los demás participantes. Las decisiones empresariales deben volverse más conectadas en todos los niveles institucionales y transversalmente entre organizaciones. Compartir datos y perspectivas en clave.

3. **Contextuales**

Las empresas deben dar a sus datos y análisis comerciales la misma personalización que ofrecerían a sus clientes. Al tomar una decisión, las alternativas deben evaluarse de forma contextual, más allá de los alcances de ese evento o transacción.

4. **Continuos**

Las organizaciones deben tener capacidad de respuesta a oportunidades y disruptores. Esto implica apertura y tomas de decisión continuas.

Debido a su centralidad para la prosperidad de las organizaciones, los profesionales en cargos ejecutivos destinan en promedio, un **37%** de su tiempo a la toma de decisiones; y estos valores se incrementan hacia arriba en la cadena jerárquica, según arroja un relevamiento de *McKinsey*.

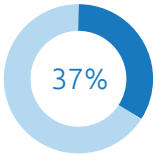

Pese a ello, un **58%** de este tiempo sería usado de forma ineficiente, según las mismas personas consultadas. A nivel organizacional, esto se traduce en pérdidas de días de trabajo y salarios improductivos.

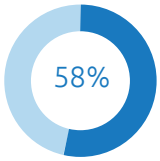

¿Qué podemos hacer **para revertir estas cifras**? ¡Mucho!

En este e-book te proponemos poderosas herramientas para tomar mejores decisiones empresariales. Una competencia central en los diversos niveles jerárquicos que, cuando está bien desarrollada, puede contribuir a promover los rendimientos de las organizaciones.

Las organizaciones que toman decisiones rápidas y eficientes tienen el doble de probabilidades de reportar rendimientos financieros de al menos un 20%, como resultado de determinaciones recientes.

– McKinsey

5 tipos de decisiones en las organizaciones

Aunque en términos generales las decisiones permiten elegir entre distintas alternativas o soluciones a un problema, o identificar las acciones necesarias para cumplir ciertos objetivos y así favorecer la productividad, si miramos más en detalle, pueden identificarse al menos, 5 tipos diferentes. Según especifica *Randstad*, éstas pueden organizarse atendiendo a dos posibles criterios: por método y por niveles.

Por método

Decisiones racionales o estructuradas: Se toman de forma rutinaria en base a un proceso específico o un criterio concreto.

Decisiones intuitivas: Permiten afrontar situaciones nuevas. Por eso, no pueden predecirse y se toman de manera no estructurada.

Por niveles

Decisiones planificadas: Por su trascendencia para las relaciones entre la organización y el entorno, son tomadas por los ejecutivos de mayor rango. Requieren de gran análisis y reflexión.

Decisiones tácticas: Puedes ser repetitivas o no, y corresponden a los rangos medios. Deben tomarse con cautela ya que, errores repetitivos, pueden afectar negativamente a la organización.

Decisiones operativas: se relacionan con actividades cotidianas de la empresa y de ellas se encargan los líderes de nivel inferior.

2. El valor de los datos al tomar decisiones empresariales

¿Qué distingue a las mejores compañías? Su capacidad para tomar decisiones sabias, rápidas y basadas en datos. No solo en la cima, sino en toda la organización, especialmente en la primera línea, donde la estrategia se encuentra con la realidad, y cada diferencial tiene la capacidad de hacer que se ganen o se pierdan clientes.

Tomar decisiones sabiamente implica que éstas ayuden a las organizaciones a avanzar hacia sus objetivos. Pero, en un contexto y una economía cambiantes, esto requiere anticipar problemas y tomar iniciativa en tiempo real.

Tradicionalmente, los procesos de toma de decisiones han implicado una gran cuota de instinto y experiencia previa. Y si bien son éstas cualidades valiosas, han implicado también, el fracaso del 90% de las pequeñas empresas y start-ups, según *Forbes*.

En contraposición, las organizaciones que se respaldan en los datos al tomar decisiones, son **19 veces** más propensas a ser rentables. "Los datos son poderosos cuando están en manos de todos", sostuvo Kerry Small, ejecutiva en Vodafone Business, al ser consultada por *Harvard Business Review*.

Las decisiones basadas en datos implican usar hechos, métricas y datos para tomar decisiones estratégicas.

– **Forbes**

4 áreas en que los datos ayudan a tomar decisiones:

1. **Marketing.** Los datos ayudan a conocer a tus clientes y cuáles son las opciones que tienen; es decir, tus competidores.
2. **Finanzas.** Tendencias de ventas, flujos de caja y movimientos de precios, son algunas de los aspectos en que los datos son centrales.
3. **Operaciones.** La automatización de procesos está a la vanguardia de la eficiencia organizacional. Los datos son claves para implementarla y actualizarla.
4. **Recursos Humanos.** Los datos ayudan a contar con los talentos idóneos, asegurar que están recibiendo el apoyo que merecen y son adecuadamente compensados por su aporte.

Pese a su importancia, contar con datos de calidad no es suficiente para asegurar que vayan a tomarse buenas decisiones de negocio. En este sentido, un análisis de la firma *Forrester* asegura que el 41% de las organizaciones tendría dificultades para convertir sus datos en propuestas.

"Las perspectivas guiadas por datos son críticas para todas las actividades de negocio, ya sea que se ofrezca experiencias al cliente personalizadas, se esté lanzando un nuevo producto al mercado o racionalizando operaciones", enumera Sudheesh Nair, CEO de *Thoughspot*, y enfatiza: "Cuando los datos existen pero las compañías carecen de las herramientas o la cultura que permite a sus empleados acceder a ellos eficientemente y analizarlos,

se pierden oportunidades, el personal se frustra y los clientes sufren. Las empresas deben aprovechar su activo más valioso para tomar decisiones; se lo deben a sí mismas y a sus colaboradores".

En consecuencia, y pese a los desafíos, es clave para las organizaciones invertir tanto en el acceso a datos de calidad, como en capacitar a quienes tienen la responsabilidad de tomar decisiones, en su interpretación y análisis.

Al respecto, *Forbes* explica que existen numerosos **beneficios** al adoptar un enfoque basado en datos para tomar decisiones empresariales:

Lenguaje común entre los equipos.
Al comunicarse en datos, personas de diferentes departamentos pueden intercambiar perspectivas y trabajar por objetivos comunes.

Integración organizacional.
Esto permite generar una experiencia única y personalizada, tanto para los clientes como para los recursos humanos de la organización.

Mayor colaboración entre equipos.
Aunque los datos son los mismos, se nutren de diferentes perspectivas. Así, la información compartida conduce a nuevas oportunidades y favorece la transformación.

Ahorro de dinero.
El proceso y almacenamiento manual de datos es costoso. Su automatización, en cambio, brinda la misma información a distintos equipos.

Un **ERP de gestión en la nube**, como el de Calipso, te ayuda a reunir datos de calidad de las distintas áreas de tu organización, en un solo lugar.
¡Contáctanos para recibir más información!

3. Números y más números: estrategias financieras para mejores decisiones

Si no te dedicas al área contable, puede que ya el título de este apartado te haya asustado un poco. ¡No huyas! Aunque no nos demos cuenta, las finanzas mueven los hilos en todos los departamentos de una organización. Son por eso, un factor clave a la hora de tomar decisiones. Por fortuna, hay muchos tips aliados para navegarlas con éxito, sin ser un *pro*.

La economía es una variable central a la hora de tomar decisiones empresariales. Por eso, incluso quienes no se desempeñan en el área contable, necesitarán ponderar factores financieros al definir un rumbo a seguir.

Para ello, Matt Gavin, especialista en marketing de *Harvard Business School*, propone una serie de **cinco estrategias que ayudan a usar las finanzas** para tomar mejores decisiones:

1. Aprende a interpretar estados financieros.

Son centrales para entender la posición financiera de la organización y su trayectoria reciente; para así asignar más sabiamente los recursos disponibles.

2. Estima el impacto financiero de cada proyecto.

Saber anticipar el retorno estimado de una iniciativa y los recursos necesarios para su éxito, ayuda a respaldar con números las decisiones. En igual modo contribuye realizar análisis de costo-beneficio.

3. Aprende a presupuestar.

Es una herramienta vital para asegurarse de que la organización cuenta con suficientes recursos para llevar adelante los proyectos de tu equipo. También contribuye a hacer un seguimiento de la progresión de gastos.

4. Involucra a tu equipo en la toma de decisiones.

La diversidad de conocimientos ofrece perspectivas distintas y permite llenar lagunas en el saber individual, posibilitando formular una pluralidad de alternativas de solución.

5. Has seguimiento del rendimiento financiero.

Las buenas decisiones requieren conocer el desempeño financiero pasado y presente de la organización.

Así como estas estrategias, usar las finanzas para tomar mejores decisiones empresariales requiere comprender, según detalla *Euroinnova*, cuáles son los factores internos y externos que pueden incidir positiva o negativamente en el camino que se elija.

Entre los factores internos, es decir, aquellos que dependen directamente de la organización, tienen especial relevancia:

- **La estrategia financiera elegida.**
- **La liquidez o solvencia.**
- **Todas aquellas actividades que puedan afectar la productividad o la rentabilidad.**
- **La gestión comercial, incluido el control de los gastos e ingresos, así como la relación con los clientes.**

Por su parte, entre los factores externos, intervienen especialmente los acontecimientos socio-económicos y políticos, que pueden tener un impacto en el desarrollo normal de las actividades o en la situación financiera de la organización.

El **software ERP de gestión** de Calipso es una herramienta invaluable para disponer de toda la información financiera clave que te permitirá tomar mejores decisiones. **¡Contáctanos!**

4. Diversidad, el as bajo la manga de las decisiones poderosas

Mencionamos ya la riqueza que aporta a la toma de decisiones, el involucrar a los equipos. Sin embargo, hay un "superpoder" que puede potenciar todavía más, los caminos elegidos en conjunto: la diversidad. ¡Descubramos por qué!

¿Sabías que el 66% de las veces un equipo de personas tomará mejores decisiones que un individuo por sí solo?

Así lo confirma un relevamiento de la compañía de software *Cloverpop*, que analizó 588 decisiones empresariales reales tomadas por 184 equipos, en el plazo de 2 años.

Los equipos ofrecen perspectivas más amplias, identifican alternativas nuevas, reducen los sesgos y mejoran la responsabilidad.

De hecho, cuanto más diverso sea el equipo en términos de edad, género y origen geográfico, mayores serán las probabilidades de tomar mejores decisiones: lo harán el **87%** de las veces.

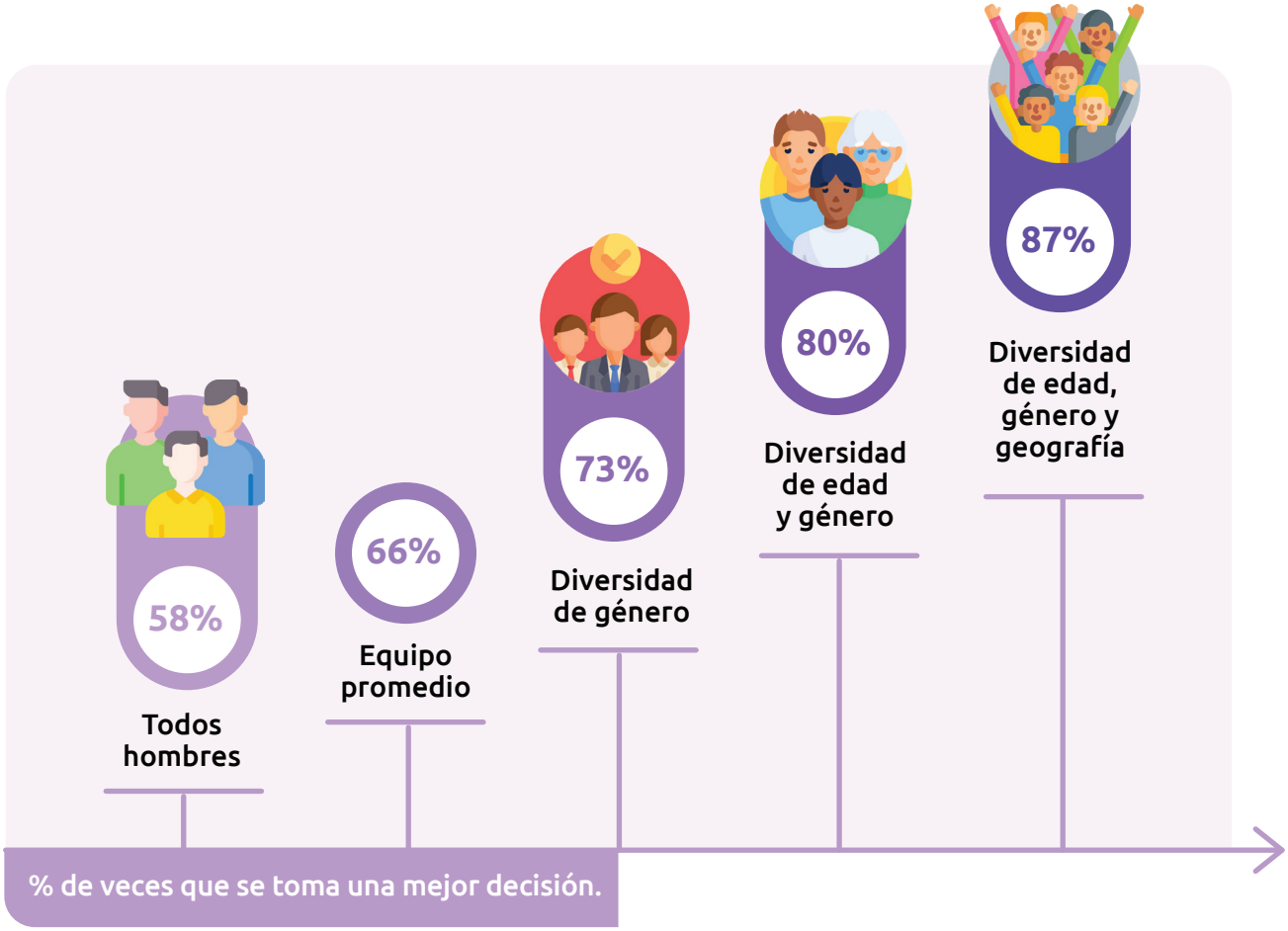

Claro que esto no está libre de desafíos. Aunque la diversidad puede incrementar las fricciones y desacuerdos en el equipo, compensa ampliamente el riesgo, al impulsar los resultados en un **60%.**

¡El peor combo!
Un equipo formado solo por hombres que deciden qué hará un grupo diverso, es la peor propuesta a la hora de tomar decisiones, según el sondeo de *Cloverpop*. Pese a ello, es lo que tiende a suceder en las organizaciones donde las mujeres representan a menos de un tercio del personal.

¿Por qué la diversidad potencia la toma de decisiones?

Kathy Sucich, vicepresidente de marketing en *Dimensional Insight*, explica que, la homogeneidad, lleva a que las personas rápidamente estén de acuerdo y coincidan entre sí, lo que da una falsa sensación de progreso debido a que las colaboraciones se producen con facilidad. Sin embargo, son especialmente los puntos de vista que se desafían entre sí, los que agudizan el rendimiento de los equipos.

Esto se debe, según *Harvard Business Review*, a que los equipos diversos:

- **Se enfocan más en los hechos.**
  Los miembros del equipo prestan mayor atención a las acciones del resto, a la vez que evitan perder información a causa del pensamiento de grupo.
- **Procesan los datos con mayor detenimiento.**
  Al tomar en cuenta las perspectivas de otros que piensan distinto.
- **Son más innovadores.**
  A diferencia del conformismo, que desincentiva el pensamiento original, las perspectivas diversas promueven nuevas miradas de los problemas.

5. Herramientas para mejores decisiones empresariales

Tomar decisiones nos plantea múltiples desafíos. Pero hacerlo de manera ordenada, puede favorecer un mejor viaje a destino: ¡el éxito!

Como recopila *Randstad*, en su libro "Toma de decisiones para líderes", el profesor de la Universidad de Pittsburgh, Thomas L. Saaty, propone **6 etapas** al tomar una decisión:

1. **Identificar el problema.**
   Permite elegir los criterios para su resolución.
2. **Pensar soluciones alternativas.**
   ¡Es momento de escuchar a los que saben!
3. **Evaluar.**
   Hay que analizar las alternativas y sopesar pros, contras y posibles consecuencias.
4. **Elegir la mejor alternativa.**
   Los objetivos a conseguir serán clave.
5. **Implementar la solución elegida.**
   Se planifica la presentación a las personas implicadas.
6. **Analizar los resultados.**
   Si fueron buenos, puede replicarse la propuesta.

¡El éxito! Se halló una solución al problema, sin la aparición de otros.

Así como hacer el proceso lo más sencillo posible, los expertos han desarrollado una pluralidad de **herramientas** que contribuyen a tomar mejores decisiones. Entre ellas, tiene especial reconocimiento el llamado **análisis FODA.**

Análisis FODA

Como explica el experto en administración pública Humberto Ponce Talancón, el análisis FODA es una herramienta sencilla que permite hacer un diagnóstico de la situación de una organización a partir de evaluar aspectos internos y externos a la misma, lo que posibilita delimitar fortalezas, debilidades, oportunidades y amenazas.

	Positivos para alcanzar el objetivo	**Negativos** para alcanzar el objetivo
Orígen Interno (atributos de la empresa)	F **Fortalezas**	D **Debilidades**
Orígen Externo (atributos del ambiente)	O **Oportunidades**	A **Amenazas**

"Es importante realizarlo porque, sin un análisis de este tipo, la organización no puede definir claramente cuál es su estrategia o, si la define, no sabe por qué la realiza y no puede evaluar la eficacia de ésta. Es como andar a ciegas", justifica el Dr. Reynaldo Riverala, profesor de marketing en la Universidad Austral consultado por *ICBC*, la relevancia del análisis FODA.

¿En qué consiste? En términos generales, refiere Riverala, supone indagar **cuatro grandes áreas:**

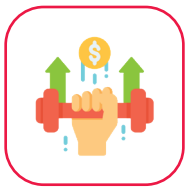

Fortalezas.
Es tu ventaja competitiva. ¿Qué producto o servicio ofreces? ¿Qué tecnología usas? ¿Con qué talento humano cuentas? Es decir, refiere a todo aquello que puede destacarte de la competencia.

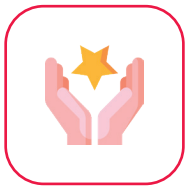

Oportunidades.
Son situaciones o cambios que en contexto de la organización, como el desarrollo de una nueva tecnología o cambios legislativos.

Debilidades.
Son aspectos que la organización no consigue hacer bien o aspectos a mejorar, tanto a nivel de la estructura de la compañía como ligados al talento humano.

Amenazas.
Son la antítesis de las oportunidades, como circunstancias que pueden afectar los procesos o resistencias al cambio.

¡No hay que olvidar la ética!

Un proceso de decisión basado en la ética establece que toda solución o propuesta debe incluir seleccionar y evaluar alternativas que sean consistentes con los valores éticos. Algunos centrales son, según la *Universidad de California en San Diego:*

Asimismo, una decisión basada en la ética implica **3 C's**:

1. **Compromiso**

No dudar en seguir el camino ético, incluso si es más complejo.

2. **Conciencia**

Infundir al equipo y a los miembros del proyecto en general, la habilidad de actuar éticamente.

3. **Competencia**

El proceso continuo de evaluar información y sopesar opciones que permitan seguir tomando decisiones éticamente correctas; especialmente en un mundo en permanente cambio.

En resumen, las decisiones deben ser confiables para la organización y su gente. Sin tomar decisiones efectivas y eficientes, las compañías carecen no solo de la brújula que guía su crecimiento, sino también de la necesaria capacidad de adaptación continua que el mercado exige actualmente.

Para ayudarte a transitar este camino de buenas decisiones, en **Calipso** contamos con el software ERP de gestión financiera, que toda gran y mediana empresa necesita.

Contáctanos. ¡Será un gusto asesorarte!

Fuentes consultadas

Contribuciones a la economía. **La matriz FODA: una alternativa para realizar diagnósticos y determinar estrategias de intervención en las organizaciones productivas y sociales.** Septiembre, 2006.

Cloverpop. **Diversity + inclusion = Better decision making at work.** Septiembre, 2017.

Dimensional Insight. **Why diversity matters in decision-making.** Febrero, 2022.

Euroinnova. **Qué son las decisiones financieras.** (s/f).

Forbes. **Why businesses need data to make better decisions.** Octubre, 2021.

Forbes. **Beyond the buzzword: what does data-driven decision-making really mean?** Septiembre, 2022.

Forrester. **Data literacy: What is it, and why do executives and teams need to care?** Febrero, 2020.

Gartner. **How to make better business decisions.** Octubre, 2021.

Harvard Business Review. **Diverse teams feel less confortable and that's why they perform better.** Septiembre, 2016.

Harvard Business Review. **Why diverse teams are smarter.** Noviembre, 2016.

Harvard Business Review & ThoughtSpot. **The new decision makers. Equipping frontline workers for success.** Enero, 2020.

Harvard Business School. **5 ways managers can use finance to make better decisions.** Junio, 2020.

ICBC. **Análisis FODA, la clásica herramienta que te permitirá crecer.** (s/f).

INDEED. **What is a business decision? Definition and types.** Abril, 2021.

McKinsey. **Decision making in the age of urgency.** Abril, 2019.

Randstad. **La toma de decisiones en la empresa.** Octubre, 2022.

SmartSheet. **The definitive guide to business decision-making.** Agosto, 2018.

Universidad de California en San Diego. **Ethics awareness.** Febrero, 2022.