ALENTIO

SET 2024

INNOVACIÓN Y DIGITALIZACIÓN PARA EMPRESAS REALES

DISEÑO E IMPLANTACIÓN DE SOLUCIONES TECNOLÓGICAS

WWW.ALENTIO.ES

ALENTIO

WWW.ALENTIO.ES

LAS 10 CLAVES DE LA INNOVACIÓN PARA EMPRESAS REALES

1. INNOVACIÓN

Se ha innovado toda la vida...
No es sólo software y nuevas tecnológias. (Desde el botijo a la bicicleta)

2. ROBOTS & MÁQUINAS

No te fipes...piensa en pequeños automatas, sencillas placas electronicas programadas para hacer tareas concretas

3. INTELIG. ARTIFICIAL

La inteligencia artificial empieza en una hoja de excel con funciones sencillas.
Después puedes hacer algoritmos...y mucho después piensa en una IA

4. GEMELO DIGITAL

Reproducir lo que pasa en la realidad en un entorno virtual.
Puede ser desde una ciudad entera a los aviones que gestiona un controlador aereo

ALENTIO

WWW.ALENTIO.ES

LAS 10 CLAVES DE LA INNOVACIÓN PARA EMPRESAS REALES

5. INTERNET COSAS

Existen un montón de cacharros en nuestro entorno que pueden recopilar información y conectarse. Digitaliza los procesos que todavía son analógicos y no puedes medir y controlar.

6. NUBE / SERVIDORES

Usa la nube y los servidores para conectar de forma eficiente la información valiosa para la empresa.
Puede ser en tiempo real o no...

7. ANALISIS BASE DATOS

Es fácil recopilar muchos datos (BIG DATA). Invierte en estructurarla y analizarla con profundidad para extraer información útil y valiosa

8. ECONOMÍA RENTABILIDAD

Elige modelos de innovación pequeños, escalables y donde se puedan evaluar los resultados a corto plazo.

ALENTIO

WWW.ALENTIO.ES

LAS 10 CLAVES DE LA INNOVACIÓN PARA EMPRESAS REALES

9. EXPERIENCIA PERSONAL

Basa la innovación en tu propio conocimiento. No hagas cosas que no entiendas.
Tú y tu equipo soys los que más sabeis sobre vuestra empresa.
Cuenta con la opinión de todas las personas de tu organización

10. EJEMPLOS ÉXITO/FRACASO

Aprende de otras empresas innovadoras. Busca ejemplos que se parezcan a tu caso.
Seguro que los hay.
Aprende de sus éxitos pero sobretodo de sus fracasos.

ALENTIO

WWW.ALENTIO.ES

PRÓXIMO EVENTO

FIRA SANT MIQUEL

LLEIDA

del 26 al 29 de setiembre de 2024

70 Salón de la maquinaria agrícola
Congreso BIT – Bioeconomia, Innovación y Tecnologia

PÁSATE POR LA FERIA

RESERVA CITA

info@alentio.es

10 CONSEJOS PARA INNOVAR EN LAS PIMES

Y NO MORIR EN EL INTENTO

PRÓXIMA CHARLA
27 de setembre de 2024
17:30 h
FIRA DE LLEIDA

Ponencia:

Bessons Digitals.
Que són i com poden millorar l'eficiència d'empreses i Pimes.

Coneixes el que és un Bessó Digital?
En anglès li diuen Digital Twins, Gemelo Digital
Son reproduccions virtuals d'entorns reals per a analitzar

ALENTIO

WWW.ALENTIO.ES

www.alentio.es
info@alentio.es
+34 618 716 712

BARCELONA
Av Llunell 16,
08750 Molins de Rei

LLEIDA
Plaça Magnòlies, 1
25005 Lleida
(Pròxima apertura)

EL EQUIPO

Jordi Piquero
CEO & Fundador

Arquitecto por la ETSAB, especializado en Energia y Medio ambiente
Fundador Altra Software
Master en Gamificación para la Educación
Fundador Nuna Projecte Educatiu

Alicia Borras
Responsable de Investigación & Fundadora

Investigadora y docente.
Biologa, enfermera
y Doctora en Salud Pública
Fundador Nuna Projecte Educatiu

Xavi Piquero
Responsable de Projectes

Arquitecto por la ETSAB,
Arquitectura y Urbanismo
Especialista en 3d

COLABORADORES

Marina eye-cam technologies
INGECO VALLES
diprotech ENGINEERING AND INNOVATION
C.@.G. CLANAGE

ALGUNOS DE NUESTROS CLIENTES

AGAL FRUITS
amavir residencias para mayores
INGECO VALLES
MTI.
Artis ARQUITECTURA INTERIOR
ABASTOS 1970
novasonix

¿QUÉ ES UN GEMELO DIGITAL?

- **Representación virtual** precisa de un objeto físico o sistema
- **Captura** de información a **Tiempo Real** a través de sensores e IOT
- **Visualización, control** y **análisis** de procesos

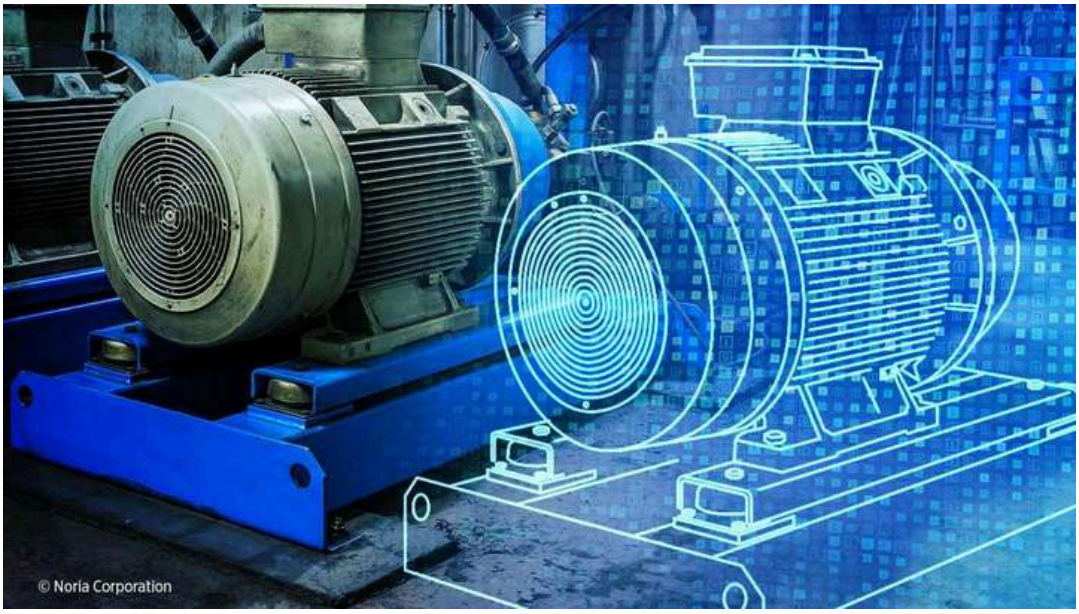

NUESTRO SISTEMA DE TRABAJO

- Creamos soluciones innovadoras **Low Cost**
- Buscamos las soluciones más **eficiencientes** y **sencillas**
- **Optimizamos** los recursos existentes y nuevos
- Implementamos en **ciclos cortos** y con **escalabilidad**
- Utilizamos metodos **AGILE y LEAN** de desarrollo
- Soluciones **Quick Wins:**
    - Rentables
    - Baja complejidad
    - Baja inversión.
    - Período de tiempo muy corto

ALENTIO
WWW.ALENTIO.ES

¿CÓMO FUNCIONA UN GEMELO DIGITAL?

OBTENCIÓN DE INFORMACIÓN PRECISA

Cuantifica de forma precisa la realidad de tus procesos logísticos o de fabricación, de la utilización de recursos, vehículos o personas. Responde a preguntas como: ¿Cuantos **kilos**...? ¿Cuantos **metros**...? ¿Cuántas **unidades**..? ¿Cuántas **veces**...? ¿Cuántas **personas**...? ¿Que **temperatura**...? etc

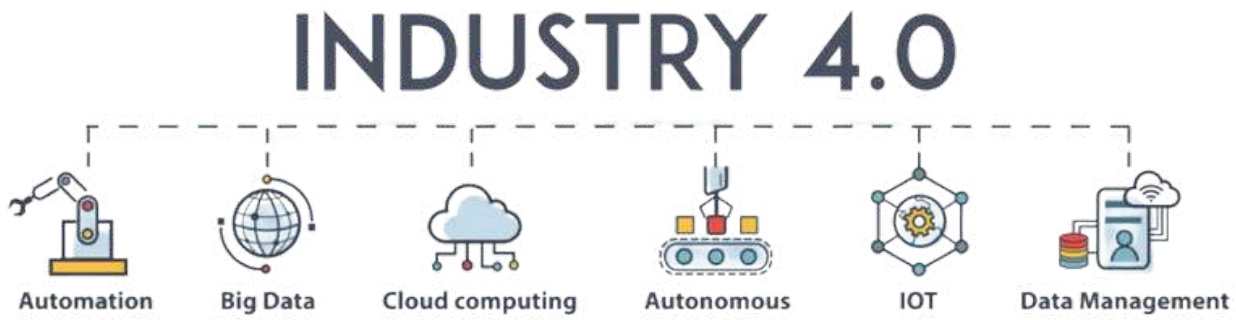

ALENTIO
WWW.ALENTIO.ES

INTERNET DE LAS COSAS

SENSORES IOT

La utilización de sensores y del **Internet de las cosas** (IoT) connectados a la **nube** o a servidores permite la adquisición de datos de la realidad de forma masiva.
Existen sensores de todo tipo: **tiempo, distancia, peso, temperatura, humedad, calidad del aire**, etc... pero tambien de **presencia, presion, camaras termograficas,** contadores de personas, etc...
Además de los miles de objetos que nos rodean que ya registran un montón de información y que también podemos conectar

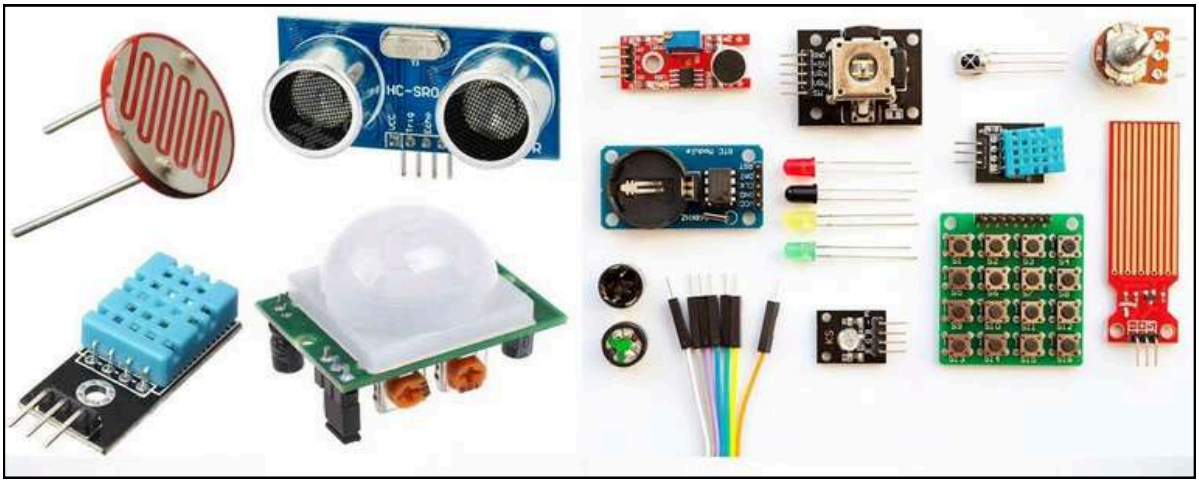

ALENTIO

WWW.ALENTIO.ES

BIG DATA Y CONNEXION EN RED

Todos esos sensores pueden generar **miles o millones de datos** por minuto que deben connectarse y centralizarse en un servidor. Con todo ese **BIG DATA** y las **criterios**y las **herramientas** adecuadas podremos analizar la realidad y extraer información valiosa

ALENTIO

WWW.ALENTIO.ES

INTELIGENCIA ARTIFICIAL

ALGORITMOS

Aprovechando los datos almacenados se **analiza** la información histórica identificando **patrones**, **tendencias** y **oportunidades**. Se pueden generar algoritmos e incluso alguna Inteligencia Artificial

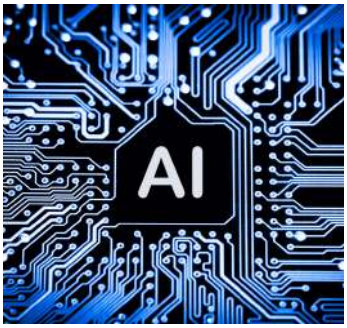

INFORMACIÓN EN TIEMPO REAL

La información en tiempo real sobre el **estado**, el **rendimiento** o la **eficiencia** de cualquier recurso o proceso de la empresa es posible con este sistema.

ALENTIO

WWW.ALENTIO.ES

CALIBRADO Y PESAJE DE CAJAS DE FRUTA

Sistemas de control de producción. Recopilación de datos de peso y velocidad de llenado de cajas de fruta

ALENTIO

WWW.ALENTIO.ES

COOPERATIVA ALBATARREC

AGAL

Verano 2024

Instalación realizada en AGAL Cooperativa Albatarrec

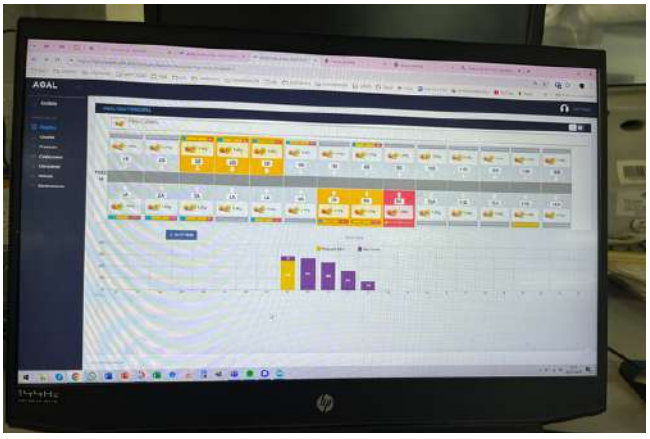

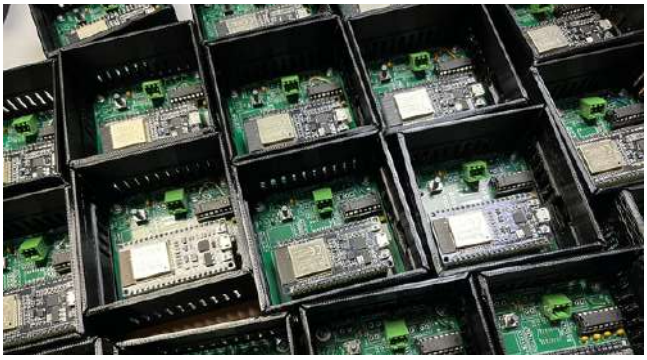

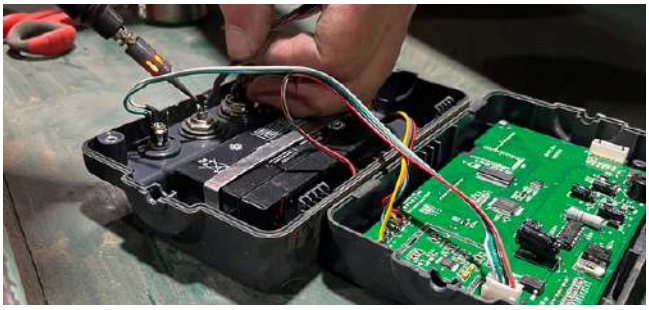

ALENTIO

WWW.ALENTIO.ES

FABRICACIÓN Y REPARACIÓN DE MOTORES

2023-25

Sistemas de control de fabricación y reparación de motores. Control de Maquinaria, stock y posición de vehiculos robotizados

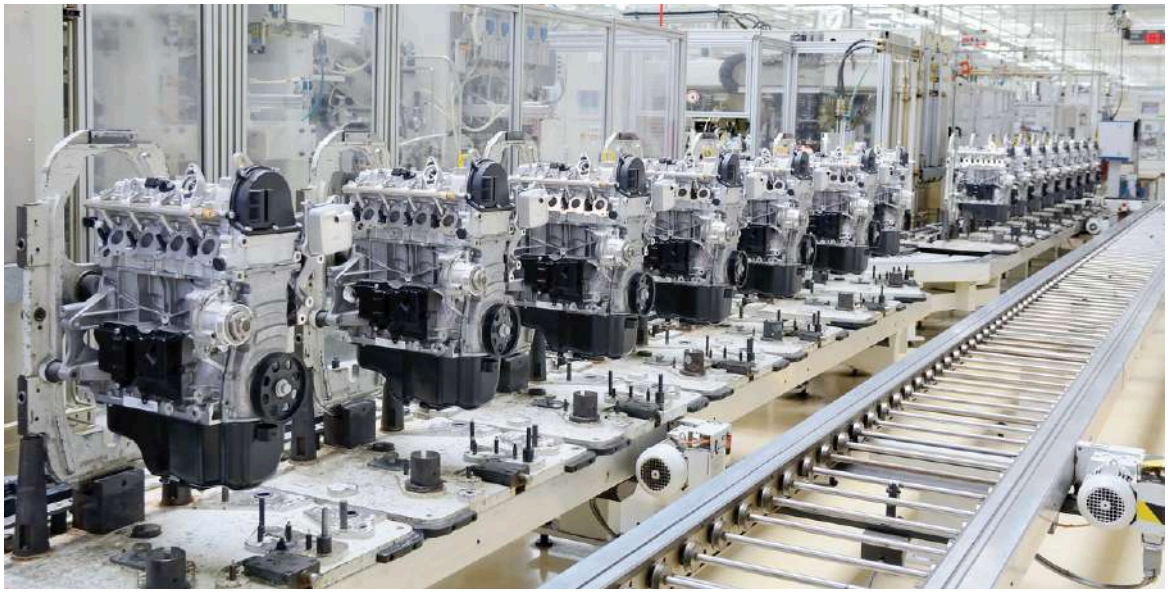

ALENTIO

WWW.ALENTIO.ES

MANTENIMIENTO DE FLOTA

OPERADORA AUTOBUSES

2024
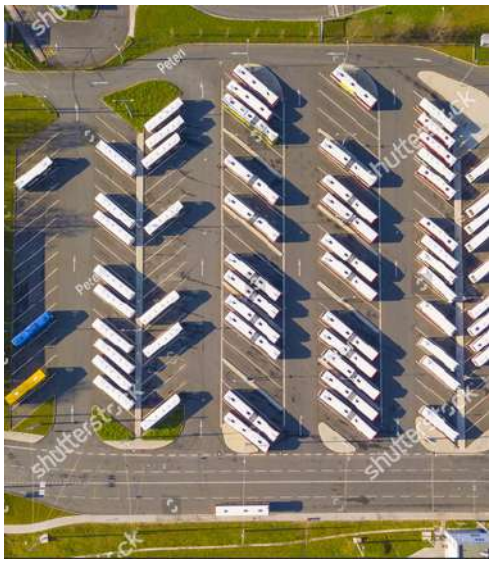
Sistema de Control y mantenimiento de vehículos. Control de flota.
Mantenimiento real y preventivo. Contorl de Stock de repuesto