Valores climatológicos normales

Precipitacion máxima diaria media (mm)

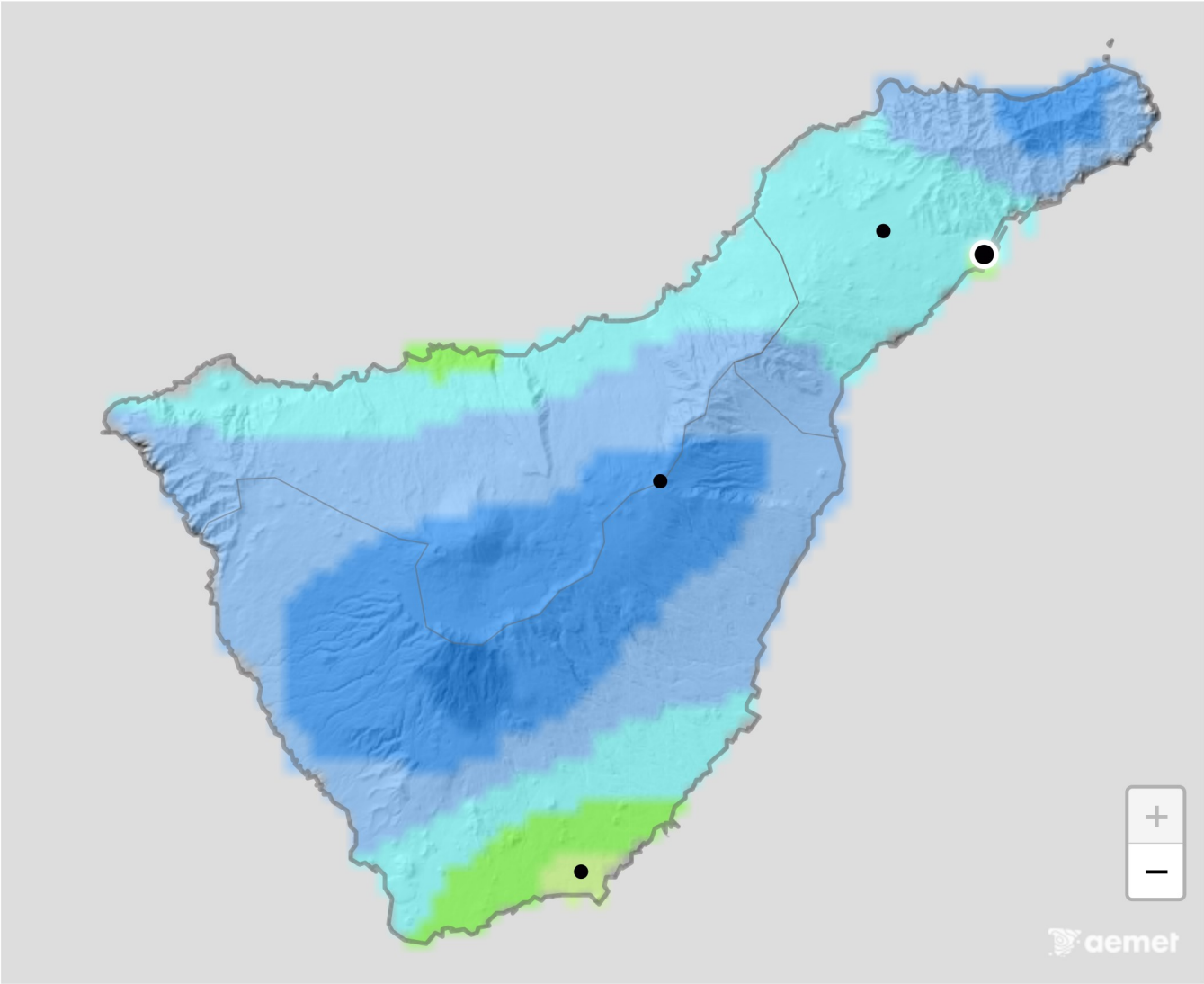

Anual 2026

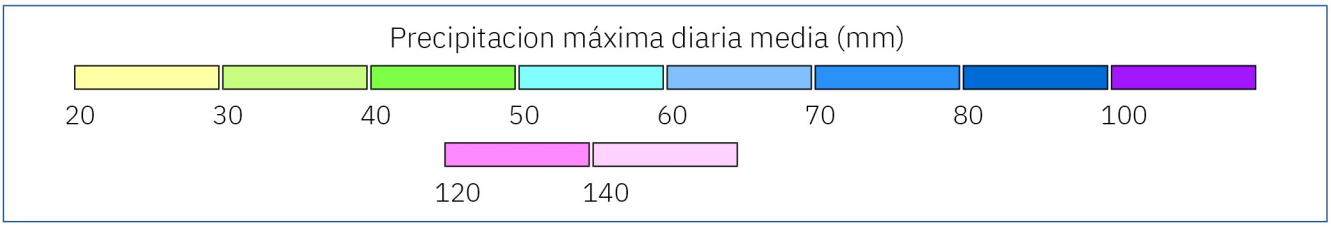

Santa Cruz de Tenerife (Tenerife)

Valores climatológicos normales: Sta.Cruz de Tenerife

Estación: Sta.Cruz de Tenerife - **Ind. climatológico**: C449C
Periodo: 1981-2010 - **Altitud (m)**: 36
Municipio: Santa Cruz de Tenerife
Latitud: 28° 27' 48'' N - **Longitud**: 16° 15' 19'' O - **Posición**: Ver localización

Exportar a csv

Valores climatológicos normales: Sta.Cruz de Tenerife

Mes	T	TM	Tm	R	H	DR	DN	DT	DF	DH	DD	I
Enero	18.2	21.0	15.4	32	64	4.2	0.0	0.3	0.0	0.0	3.4	178
Febrero	18.3	21.2	15.3	35	65	3.8	0.0	0.4	0.1	0.0	4.7	186
Marzo	19.0	22.1	15.9	38	62	3.8	0.0	0.2	0.0	0.0	5.3	221
Abril	19.7	22.7	16.5	12	61	2.4	0.0	0.1	0.0	0.0	4.3	237
Mayo	21.0	24.1	17.8	4	61	0.9	0.0	0.0	0.0	0.0	5.7	282
Junio	22.9	26.2	19.5	1	61	0.2	0.0	0.0	0.0	0.0	12.0	306
Julio	25.0	28.7	21.2	0	58	0.0	0.0	0.0	0.0	0.0	19.8	337
Agosto	25.5	29.0	21.9	2	60	0.3	0.0	0.0	0.0	0.0	17.8	319
Septiembre	24.9	28.1	21.7	7	64	0.9	0.0	0.2	0.0	0.0	7.8	253
Octubre	23.4	26.3	20.3	19	66	3.1	0.0	0.1	0.0	0.0	4.5	222
Noviembre	21.3	24.1	18.4	34	65	4.7	0.0	0.3	0.1	0.0	3.1	178
Diciembre	19.4	22.1	16.6	43	66	5.4	0.0	0.5	0.0	0.0	3.0	168
Año	21.5	24.6	18.4	226	63	29.7	0.0	2.2	0.3	0.0	92.0	2913

Leyenda

T	Temperatura media mensual/anual (°C)
TM	Media mensual/anual de las temperaturas máximas diarias (°C)
Tm	Media mensual/anual de las temperaturas mínimas diarias (°C)
R	Precipitación mensual/anual media (mm)
H	Humedad relativa media (%)
DR	Número medio mensual/anual de días de precipitación superior o igual a 1 mm
DN	Número medio mensual/anual de días de nieve
DT	Número medio mensual/anual de días de tormenta
DF	Número medio mensual/anual de días de niebla

DH	Número medio mensual/anual de días de helada
DD	Número medio mensual/anual de días despejados
I	Número medio mensual/anual de horas de sol

Los mapas climáticos se han generado por interpolación espacial de los datos registrados en la red de estaciones climatológicas de la Agencia Estatal de Meteorología. Debido al proceso previo de depuración, relleno de lagunas y homogeneización al que han sido sometidas las series de datos antes de su interpolación espacial y al propio proceso de interpolación, pueden existir diferencias entre los valores normales de una estación mostrados en su tabla y el valor normal del mapa correspondiente al punto de rejilla más próximo a la estación.

© AEMET. Autorizado el uso de la información y su reproducción citando a AEMET como autora de la misma.

El tiempo en tu web

App Oficial Android e iOS