Frameworks de IA en Acción: Identificando y Evaluando Oportunidades

Sesión 2 - Módulo 4

Dra. María Florencia Rodríguez
rodrig.florencia@gmail.com

Objetivos

🎯Identificar áreas dentro de vuestras PYMES donde la IA puede generar valor.

🎯Aplicar *frameworks* sencillos para evaluar el potencial y la viabilidad de implementar soluciones de IA.

🎯Comprender los factores clave para analizar el coste-beneficio de proyectos de IA.

🎯Considerar aspectos éticos y de privacidad al evaluar oportunidades de IA.

🎯Inspiraros con casos prácticos de PYMES españolas que ya están utilizando la IA con éxito.

Buscar Oportunidades

Una oportunidad de IA surge cuando identificamos un problema o un área de mejora en nuestra empresa que puede ser abordada de manera efectiva utilizando tecnologías de IA.

No se trata de aplicar IA por aplicar, sino de buscar soluciones inteligentes para retos reales y generar un impacto tangible en la eficiencia, productividad o innovación.

> 💡 Ejemplo Sencillo: Imaginad que dedicáis mucho tiempo a responder preguntas repetitivas de clientes a través del chat de vuestra web. Una oportunidad de IA podría ser implementar un chatbot que responda automáticamente a estas preguntas frecuentes, liberando tiempo de vuestro equipo para tareas más complejas.

Por ejemplo, la empresa chilena Camanchaca desarrolló en solo seis semanas un asistente virtual llamado “Elon”, que mejoró significativamente la atención al cliente en sus canales digitales

Cómo la IA puede transformar las PYMES

Algunas áreas donde la IA puede aportar valor son:

👉Automatización de tareas repetitivas

👉Mejora de la toma de decisiones

👉Personalización de la experiencia del cliente

👉Optimización de procesos

👉Innovación en productos y servicios

Otros casos de uso

- **Generación de Informes Financieros:** Automatización de la creación de reportes de gastos, ingresos, o análisis de rentabilidad.
- **Gestión de Inventarios y Predicción de Demanda:** Optimización de stock en almacenes y tiendas, prediciendo cuándo reponer productos.
- **Investigación y Recopilación de Información:** IA que rastrea y resume grandes volúmenes de artículos científicos, patentes o noticias para investigaciones.
- **Personalización del Aprendizaje y Capacitación:** Plataformas de e-learning que adaptan el contenido y el ritmo a cada empleado según su progreso y necesidades.

¿Cómo la IA puede ayudarte a elegir mejor?

- Análisis de Grandes Volúmenes de Datos
- Identificación de Patrones y Tendencias
- Personalización y Recomendaciones Precisas
- Simulación de Escenarios y Predicción de Resultados

Frameworks para la Identificación de Oportunidades de IA

👉Análisis de Puntos de Dolor: Identificar los problemas, cuellos de botella o tareas ineficientes que generan frustración o costes elevados en la empresa. Preguntad a vuestros equipos: ¿Qué tareas os quitan más tiempo? ¿Qué procesos son más propensos a errores? ¿Dónde perdemos más recursos?

👉Mapeo de Flujos de Trabajo: Visualizar los procesos clave de la empresa (ventas, *marketing*, operaciones, RR.HH., etc.) e identificar puntos donde la IA podría aportar mejoras. ¿Hay pasos repetitivos? ¿Se manejan grandes cantidades de datos? ¿Se requiere toma de decisiones basada en información compleja?

👉Brainstorming Creativo: Realizar sesiones de lluvia de ideas con los equipos para explorar cómo la IA podría resolver problemas o mejorar procesos específicos. Fomentar la participación de personas de diferentes departamentos para obtener perspectivas diversas

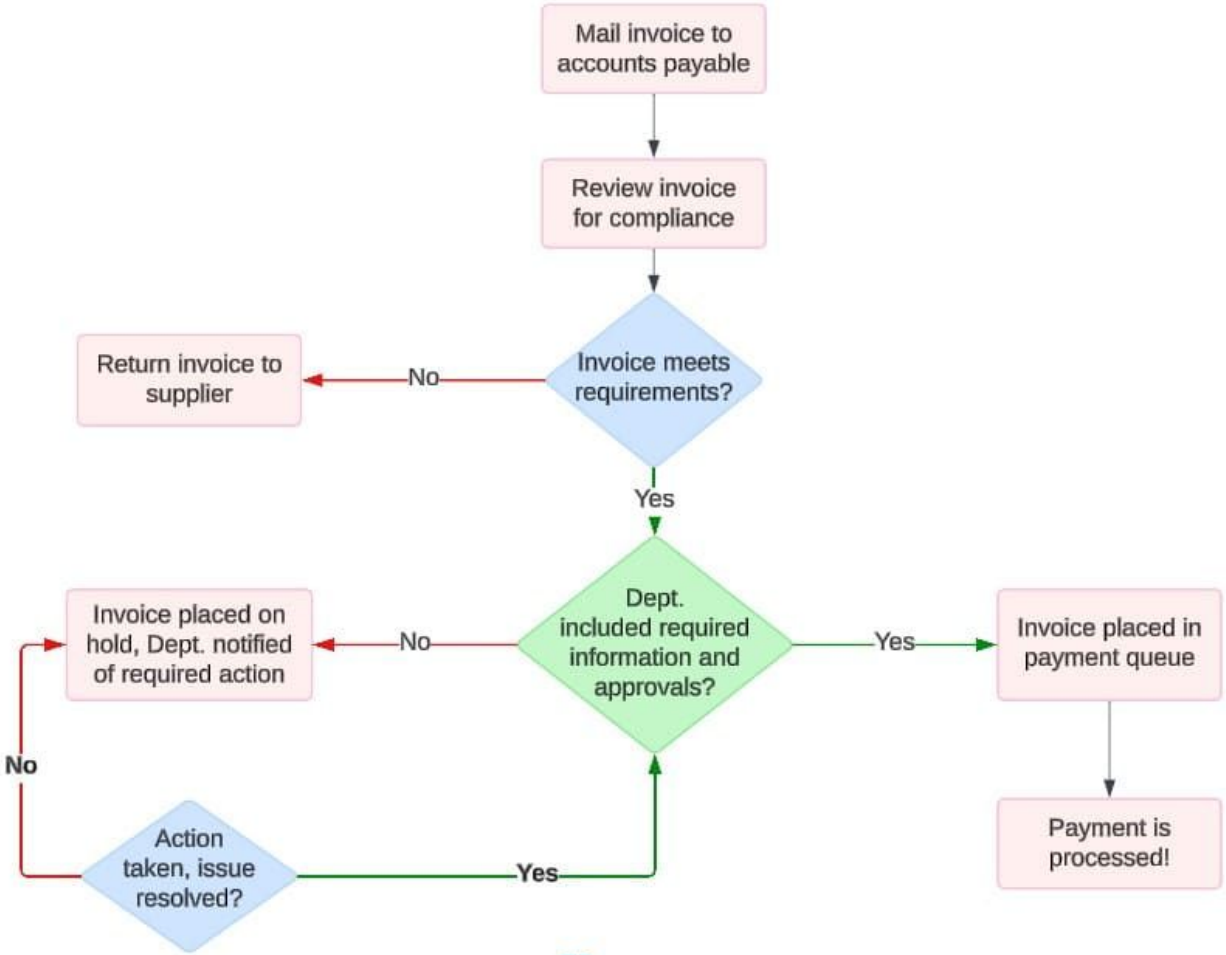

processmaker

¿Es Viable Implementar IA?

Análisis Coste-Beneficio

Evaluar el retorno de la inversión (ROI) es crucial. Esto implica:

👉Estimación de Costes: Considerar los costes de desarrollo o adquisición de la solución de IA, la infraestructura necesaria (*hardware*, *software*), la formación del personal, el mantenimiento y las posibles integraciones con sistemas existentes.

👉Estimación de Beneficios: Cuantificar los beneficios esperados en términos de ahorro de costes (ej. reducción de tiempo, errores, recursos), aumento de ingresos (ej. mejora de ventas, captación de clientes), mejora de la eficiencia operativa, o incremento de la satisfacción del cliente.

👉Es importante ser realista y no dejarse llevar por expectativas exageradas. Comenzar con proyectos piloto de menor escala puede ser una buena estrategia para validar el ROI antes de realizar inversiones mayores

Actividad

Sesión 2 - Módulo 4

Sesion 2 | Análisis de caso 'PYME textil innovadora'

CLASS ACTIVITY

Descripción:
En este ejercicio práctico, trabajaréis en grupos para analizar el caso de “Textiles Sostenibles SL”, una PYME textil ficticia que busca integrar la Inteligencia Artificial (IA) en sus operaciones. Nuestro objetivo principal es identificar oportunidades de aplicación de la IA en diferentes áreas del negocio y evaluar las implicaciones éticas y de privacidad asociadas a cada una. Este ejercicio busca fomentar vuestro pensamiento crítico, creatividad y conciencia sobre la responsabilidad en el uso de la IA en el mundo empresarial.

Instrucciones:

1. **Formación de grupos:** Dividiros en grupos de 3-4 personas.
2. **Identificación de oportunidades de IA:** Identificad al menos 3 oportunidades donde la IA podría ser relevante para el caso “Textiles Sostenibles SL” en diferentes áreas de su negocio (diseño, producción, marketing y ventas, atención al cliente).
3. **Evaluación ética y de privacidad:** Para cada oportunidad identificada, realizad una evaluación inicial sobre las consideraciones éticas y de privacidad relevantes. Considerad preguntas como:
   - ¿Qué datos se recopilarían y cómo se utilizarían?
   - ¿Existen riesgos de sesgo o discriminación en los algoritmos de IA?
   - ¿Cómo se protegería la privacidad de los clientes y empleados?
   - ¿Qué medidas de transparencia y rendición de cuentas serían necesarias?
4. Cada grupo debe elegir una de las oportunidades identificadas y preparar una breve presentación (2-3 minutos) para compartir con el resto de la clase.

Caso práctico: Textiles Sostenibles SL - Innovación y responsabilidad

“Textiles Sostenibles SL” es una pequeña y mediana empresa (PYME) textil ficticia con sede en España. Se especializa en la producción y venta de ropa y textiles para el hogar fabricados con materiales orgánicos y reciclados. La empresa se enorgullece de su compromiso con la sostenibilidad, la transparencia y las prácticas laborales justas.

Actualmente, “Textiles Sostenibles SL” opera principalmente a través de una tienda online y colabora con algunas tiendas minoristas locales. La empresa está buscando formas de mejorar su eficiencia, personalizar la experiencia del cliente y expandir su alcance en el mercado, explorando el uso de la Inteligencia Artificial (IA).

Áreas clave de “Textiles sostenibles SL”:

- **Diseño:** Creación de nuevas colecciones y adaptación a las tendencias del mercado.
- **Producción:** Gestión de la cadena de suministro, control de calidad y optimización de la producción.
- **Marketing y ventas:** Promoción de productos, análisis de mercado y gestión de relaciones con clientes.
- **Atención al cliente:** Resolución de consultas, gestión de devoluciones y fidelización de clientes.

Objetivos:

- **Identificar oportunidades de aplicación de la IA en un contexto empresarial real,** fomentando la creatividad y el pensamiento estratégico.
- **Analizar críticamente las implicaciones éticas y de privacidad** asociadas con el uso de la IA, promoviendo la responsabilidad y la conciencia social.
- **Desarrollar habilidades de trabajo en equipo y comunicación,** permitiendo a los estudiantes colaborar y compartir sus ideas de manera efectiva.