Navn: Josefine Margrethe Smidt Hansen
Navn på spil: Sats eller Safari
Link til spil: http://josefinemargrethe.dk/kea/03-animation/spil/

Pitch på spil:

Du er ansat i Socialstyrelsen og får til opgave at styre udbetalingen fra SATS-puljen 2019, der ifølge den nye Finanslov består af 111 millioner kroner, som du altså har råderet over.

Det er nu op til dig fra din kontorplads at vælge hvad du vil bruge pengene på, mens du i virkeligheden drømmer dig væk på safari på din Sydafrikanske farm.

Hvis du bruger pengene på udsatte grupper passer du dit arbejde ordentligt og vinder spillet.

Hvis du derimod bruger pengene på heste og diamanter vil du have snavs på samvittigheden og politiet vil finde dig i Sydafrika.

Stil-inspiration:
Stil-inspiration til karakter- og scenedesign: Flat design

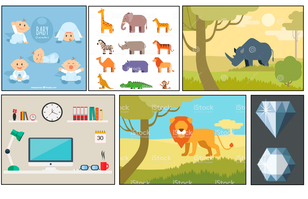

Scene med figurdesign (screenshot fra spillet)

Grafiske elementer, der visuelt beskriver formgivning

Både de runde former fra flat design kombineret med de kantede/takkede, som skal indikere at vi er på en computer.

Titelskærm og slutskærme:

Farver

Der er i tråd med flat designs farver brugt klare, lyse farver og pastelfarver.

Der er ikke brugt sort, men en afart i mørkeblå/grå̊toner.

De grønne, blå, brune og sandfarvede nuancer, der skal vise safari-scenen, er alle inden for samme del af farvepaletten og det skaber dermed harmoni på skærmen og man får fokus på de lidt mere farvestærkende spilelementer. Der er sat en del opacity på hesten og giraffen i baggrunden for at man ikke skal tro det er en aktiv del af spillet - de er blot med til at sætte en safari-stemning.

UI-elementerne er med vilje ekstra farvestrålende, så de er nemme at få øje på, holde øje med og trykke på.

Typografi

Typografi titelside: `VT323 regular`
Typografi knapper: `VT323 regular`

Fonten er valgt fordi det skal indikere at spillet foregår på en computerskærm. På samme måde skal pop-up vinduerne være med til at fortælle historien om at man sidder bag en computerskærm. Skriften er bearbejdet på titelskærmen med bulge-effekt.

UI-elementer

Knap:
Runde kanter,
Skygge og highlight i samme farve.
Font: `VT323 regular.`

Settingsmenu:
Runde kanter,
Skygge.
Font: `VT323 regular.`

Skitser

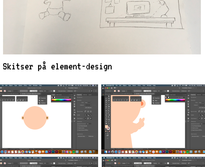

Skitser på element-design

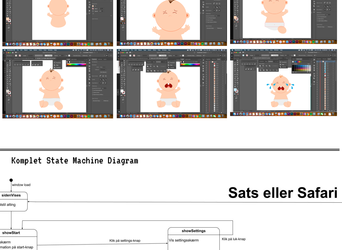
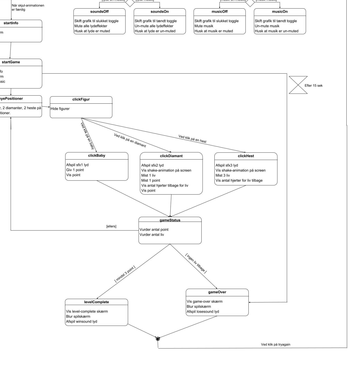
Komplette State Machine Diagram