MAMBA

Sentidos del Cuerpo

Referentes

Axel Manríquez

- Chef Bristol Restaurant
- Nominado a los Premios Fuego 2019
- Inspirado en la Zona Centro Chile

Concepto Mamba

El negro es de las expreiencias mas inhumans que puede vivir el ser humano, hay quienes dicen que es el todo, otros que es la nada en su maxima expresión.
Aqui lo definimos como la ausencia del todo.
La vista nos determina la perspectiva de los sabores que vamos a percibir, Mamba pretende buscar la forma de inhibir cualquier disposicion previa al momento de comer. Nuestras comidas son simples, incoloras y entetenidas. Una nueva forma de realzar sabores que antes simplemente veiamos.

Moldes

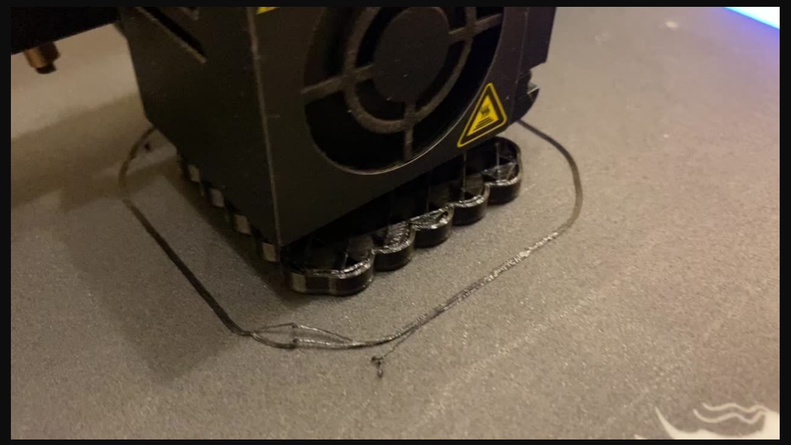

Empanada

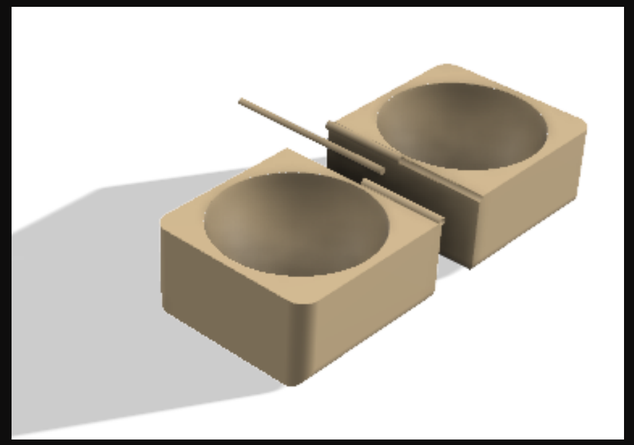

Hamburguesa

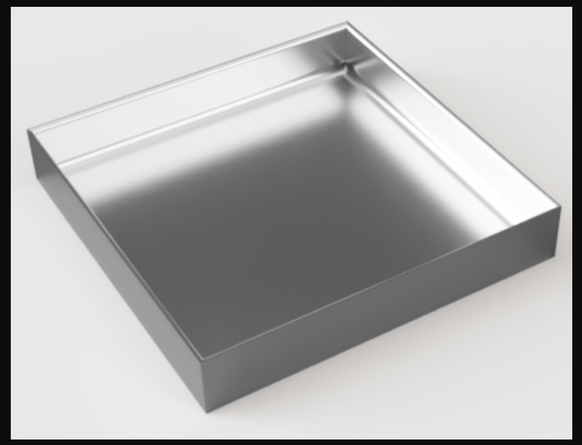

Quiche

Empanadas Mamba

Ingredientes

Harina de trigo

Colorante de cocina

Queso y Choclo

Mantequilla

Preparación:

1.- Mezclar 250 gramos de harina con 130 ml de agua, 20 gramos de mantequilla y colorante.

2.- Amasar durante 8 a 10 minutos. Mientras tanto precalentar el horno a 200 grados.

3.- Incorporar los ingredientes y cerrera la masa.

4.- Hornear durante 20 minutos.

Nueva Propuesta

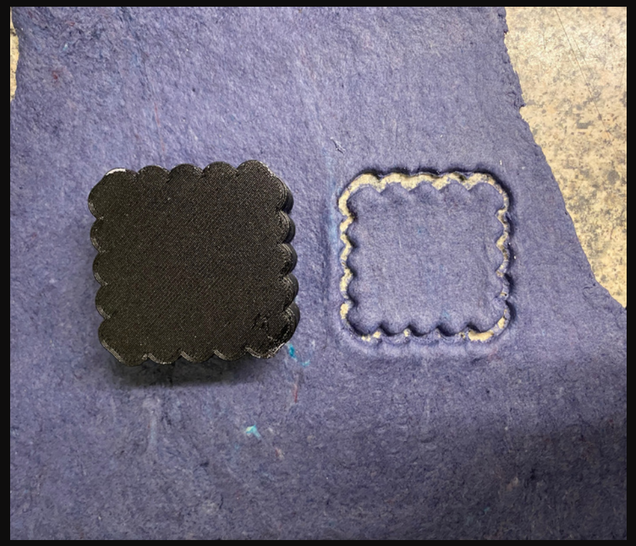

Aplicacion de un molde 3D

Contraste de Colores

Cambio de Diseño

Hamburguesa Mamba

Ingredientes

250 g de harina

2 g de levadura seca

Media cucharadita de sal

40 ml de leche tibia

2 cucharadas de azucar

1 huevo

40 g de manteca

100 ml de agua tibia

Preparación:

1) Mezclar la harina con los ingredientes secos y formar una corona para echar los ingredientes humedos
2) Amazar y dejar que doble su volumen en un bolw con aceite de oliva por 1-2 horas
3) formar bolas de 100 g y hornear por 15 minutos a 200 grados

Fabricación

Plancha de hierro fundido y pelota de carne

Pelota de carne, lechuga, tomate y pan negro

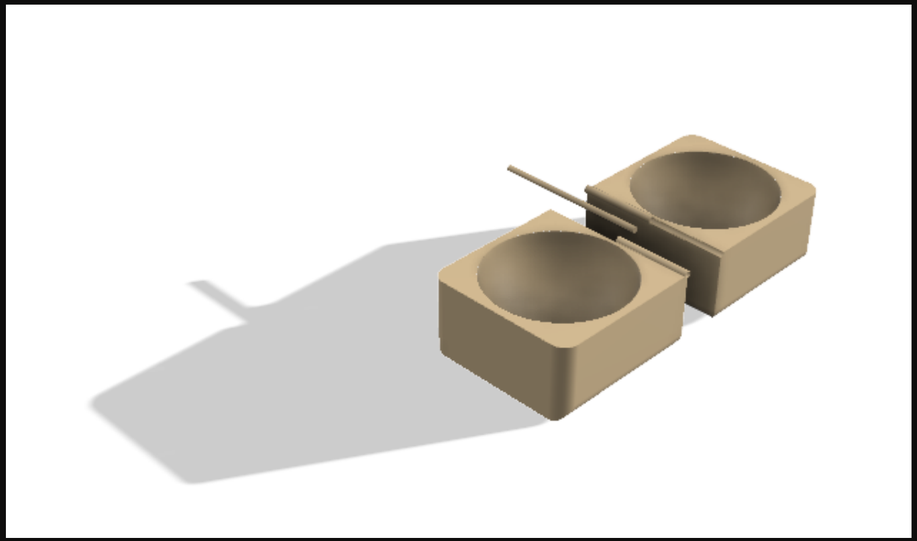

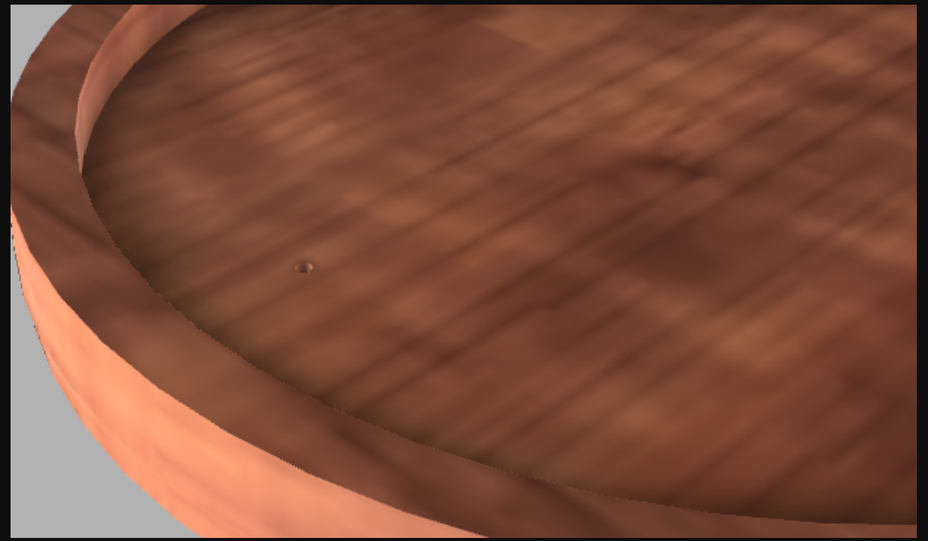

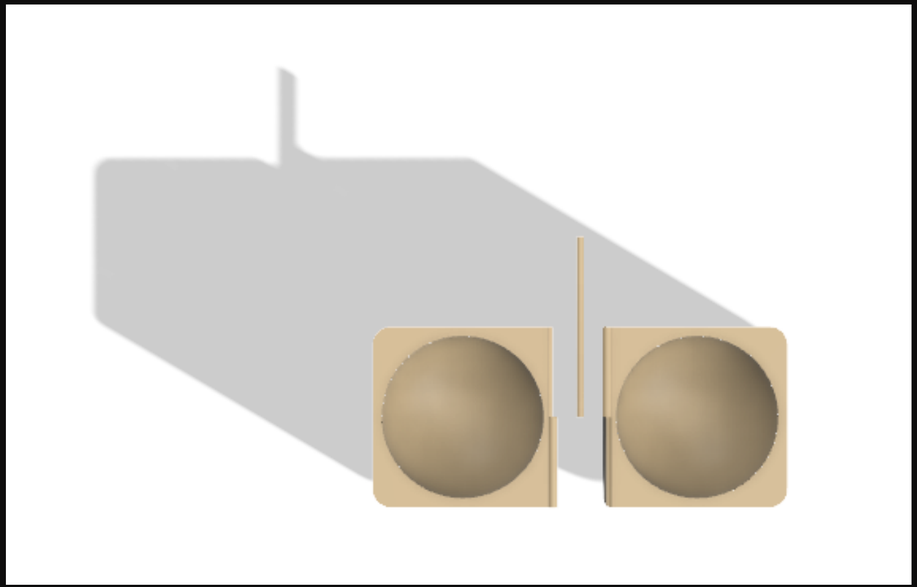

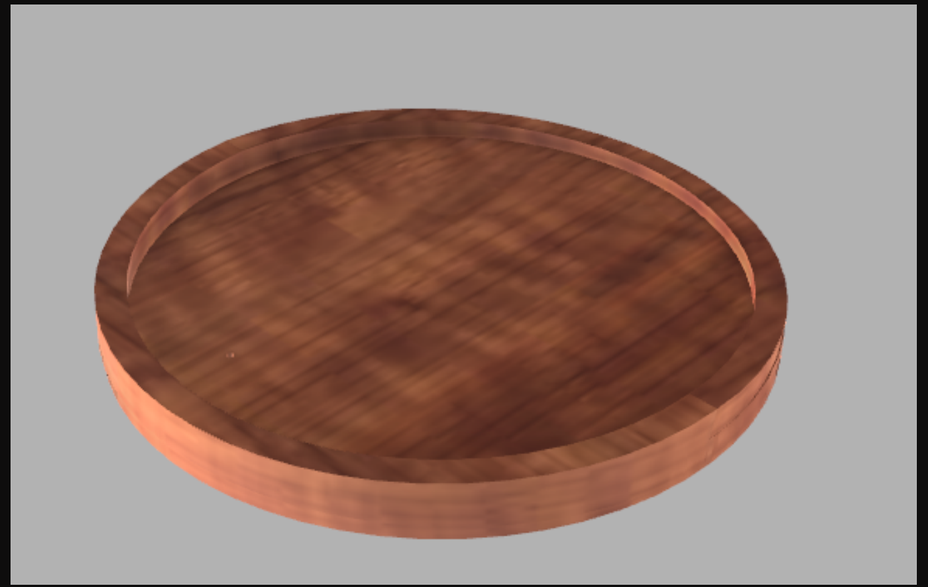

Muffin Mamba

Ingredientes

- *Harina de trigo*
- *Azucar*
- *Sal*
- *Leche*
- *Kiwi*
- *Huevos*
- *Esencia de Vainilla*
- *Cacao*
- *Frambuesas*
- *Polvo de Hornear*

Quiche Mamba

Quiche Mamba

Ingredientes

Masa:

250 Harina

Colorante de Cocina

2 huevos

120grmantequilla

1/8 tz agua

Pizca sal y de azucar

Relleno:

1 cebolla. Condimentada con sal, pimienta, nuez moscada y jenjibre

Salteada en sarten con mantequilla

1/4 pimiento rojo

1/4 pimiento amarillo

1/4 pimiento rojo

4 tomates cherry

2 huevos batidos con , 150cc crema.

ESTO ES MAMBA